

ESTADÍSTICAS

Anuario 99-03
Universitarias



MINISTERIO *de*
EDUCACIÓN
CIENCIA *y* TECNOLOGÍA
SECRETARÍA DE POLÍTICAS UNIVERSITARIAS

Anuario 99-03



de Estadísticas Universitarias



MINISTERIO *de*
EDUCACIÓN
CIENCIA *y* TECNOLOGÍA
SECRETARÍA DE POLÍTICAS UNIVERSITARIAS

AUTORIDADES

Presidente de la Nación

Dr. Néstor KIRCHNER

Ministro de Educación, Ciencia y Tecnología

Lic. Daniel FILMUS

Secretario de Políticas Universitarias

Dr. Juan Carlos PUGLIESE

Coordinadora de Investigaciones

e Información Estadística

Lic. Marta KISILEVSKY

Presentación	07
Capítulo 1 Datos Básicos	09
Capítulo 2 Alumnos, Nuevos Inscriptos y Egresados de Instituciones Universitarias de Gestión Estatal	39
Capítulo 3 Alumnos, Nuevos Inscriptos y Egresados de Instituciones Universitarias de Gestión Privada	71
Capítulo 4 Recursos Humanos de Instituciones Universitarias de Gestión Estatal	101
Capítulo 5 Presupuesto Universitario	139
Capítulo 6 Programa de Incentivos a los Docentes-Investigadores	179
Capítulo 7 Programa Nacional de Becas Universitarias	209
Apéndice Metodológico	215
Índice de Cuadros y Gráficos	221

Presentación

El acceso a la información en tanto valor comunicativo en un mundo globalizado constituye una finalidad dirigida a incrementar y reforzar la cultura democrática basada en criterios racionales. En este sentido, creemos que el mundo universitario debe seguir abriéndose al conocimiento por parte de la sociedad. Debe mostrar qué se hace y de qué manera. En consecuencia, este conocimiento sobre el quehacer universitario facilitará el desarrollo de instrumentos de política y estrategias de mejora de la calidad.

Proveer estadística sobre el sistema universitario se convierte hoy en una herramienta útil para elaborar elementos de juicio certeros sobre los procesos educativos, contribuir a apreciar el cumplimiento de los objetivos institucionales e iluminar sobre las alternativas posibles, acciones y resultados relacionados con la docencia, la investigación y la extensión, entre otros.

La Secretaría de Políticas Universitarias del Ministerio de Educación, Ciencia y Tecnología presenta, a través del **Anuario 1999/2003 de Estadísticas Universitarias** información compilada sobre diferentes áreas del sector universitario argentino. En este volumen se ofrece una actualización estadística que contiene datos desde el año 1999 hasta el 2003 de las instituciones universitarias de gestión estatal y privada.

La publicación se compone de 7 capítulos con información estadística referida a: 1. Datos Básicos del sistema universitario argentino, 2 y 3. Población estudiantil de Instituciones Universitarias de gestión estatal y privada; 4. Recursos Humanos; 5. Presupuesto Universitario; 6. Incentivos a los Docentes-Investigadores, 7. Becas Universitarias y Apéndice (Glosario y Aclaraciones Metodológicas).

La Secretaría de Políticas Universitarias a través de la Coordinación de Investigaciones e Información Estadística agradece a los responsables de producir información estadística en cada una de las Universidades de Gestión Estatal y Privada su colaboración para la realización de este Anuario. El contenido de este trabajo se encuentra además disponible en la página web de la Secretaría <http://www.me.gov.ar/spu>

Juan Carlos PUGLIESE
Diciembre de 2004



Capítulo

1

Datos Básicos

Este capítulo fue realizado por el Programa de Mejoramiento del Sistema de Información Universitaria (PMSIU)/Coordinación: **Lic. Graciela Molino** /Análisis de Información: **Lic. Lina Lara, Lic. Marisa Coler, Marta Cursack y Prof. Graciela Giménez**/Edición: **Lic. Guadalupe Marquis** /Asistente Administrativa: **Lila Rivera**

Capítulo1/ Datos Básicos

En este primer capítulo del Anuario de Estadísticas Universitarias 1999/2003 el lector podrá encontrar información resuntiva de los demás capítulos de la presente publicación.

Se presentan datos de la totalidad del sistema universitario argentino teniendo en cuenta sus principales variables. Es por ello que hemos considerado datos básicos a la información sobre **matrícula e instituciones según régimen, grupos de edad, provincia, región, género y carreras con mayor inscripción durante el período observado y el indicador duración media de los graduados según carrera**. Se ha sumado a este apartado información generada por el INDEC sobre los **datos censales del año 2001** que consideramos contribuirán a generar una mejor perspectiva del sistema.



Cuadro1.1. Instituciones Universitarias Argentinas por régimen y tipo de institución.

	Estatal	Privada	Total
Universidades	38	41	79
Institutos Universitarios	6	12	18
Universidad Extranjera		1	1
Universidad Internacional		1	1
Universidad Provincial	1		1
Total	45	55	100

Cuadro1.2. Instituciones Universitarias Argentinas por régimen y regiones del CPRES.

	Estatal	Privada	Total
Bonaerense	6	4	10
Centro-Oeste	9	8	17
Centro-Este	3	5	8
Metropolitana	14	33	47
Noreste	4	2	6
Noroeste	5	3	8
Sur	4		4
Total	45	55	100

Fuente: CIIE, Programa Mejoramiento del Sistema de Información Universitaria (PMSIU)
Regiones correspondientes al Consejo de Planificación Regional de la Educación Superior (CPRES).

Cuadro 1.3. Alumnos, Nuevos Inscriptos y Egresados de carreras de pregrado y grado según provincia . Año 2003.

Provincia	Alumnos	%	N.Inscriptos	%	Egresados	%
Total general	1.493.556	100,0	369.437	100,0	74.798	100,0
Buenos Aires	185.043	12,4	40.981	12,4	9.326	12,5
Cdad.Autónoma de Buenos Aires	468.731	31,4	113.668	31,4	27.256	36,4
24 Partidos Gran Buenos Aires	121.448	8,1	33.480	8,1	5.957	8,0
Catamarca	13.822	0,9	4.337	0,9	226	0,3
Chaco	20.920	1,4	5.068	1,4	951	1,3
Chubut	13.707	0,9	4.650	0,9	380	0,5
Córdoba	169.394	11,3	32.306	11,3	9.710	13,0
Corrientes	36.209	2,4	9.268	2,4	2.158	2,9
Entre Ríos	21.500	1,4	6.001	1,4	1.108	1,5
Formosa	9.175	0,6	2.983	0,6	544	0,7
Jujuy	13.616	0,9	3.768	0,9	174	0,2
La Pampa	10.873	0,7	4.480	0,7	282	0,4
La Rioja	16.553	1,1	5.512	1,1	340	0,5
Mendoza	51.124	3,4	12.813	3,4	3.474	4,6
Misiones	22.983	1,5	6.481	1,5	773	1,0
Neuquén	14.058	0,9	4.789	0,9	388	0,5
Río Negro	12.972	0,9	4.184	0,9	502	0,7
Salta	35.333	2,4	10.496	2,4	779	1,0
San Juan	24.377	1,6	5.962	1,6	791	1,1
San Luis	14.852	1,0	3.709	1,0	579	0,8
Santa Cruz	7.169	0,5	2.749	0,5	119	0,2
Santa Fe	125.903	8,4	30.923	8,4	5.565	7,4
Santiago Del Estero	14.109	0,9	3.631	0,9	489	0,7
Tierra Del Fuego	1.512	0,1	517	0,1	45	0,1
Tucumán	68.173	4,6	16.681	4,6	2.882	3,9

Fuente: CIIE, Programa Mejoramiento del Sistema de Información Universitaria (PMSIU)

Gráfico 1.1. Localización de los rectorados y sedes de las 100 instituciones universitarias argentinas, por régimen. Año 2004.

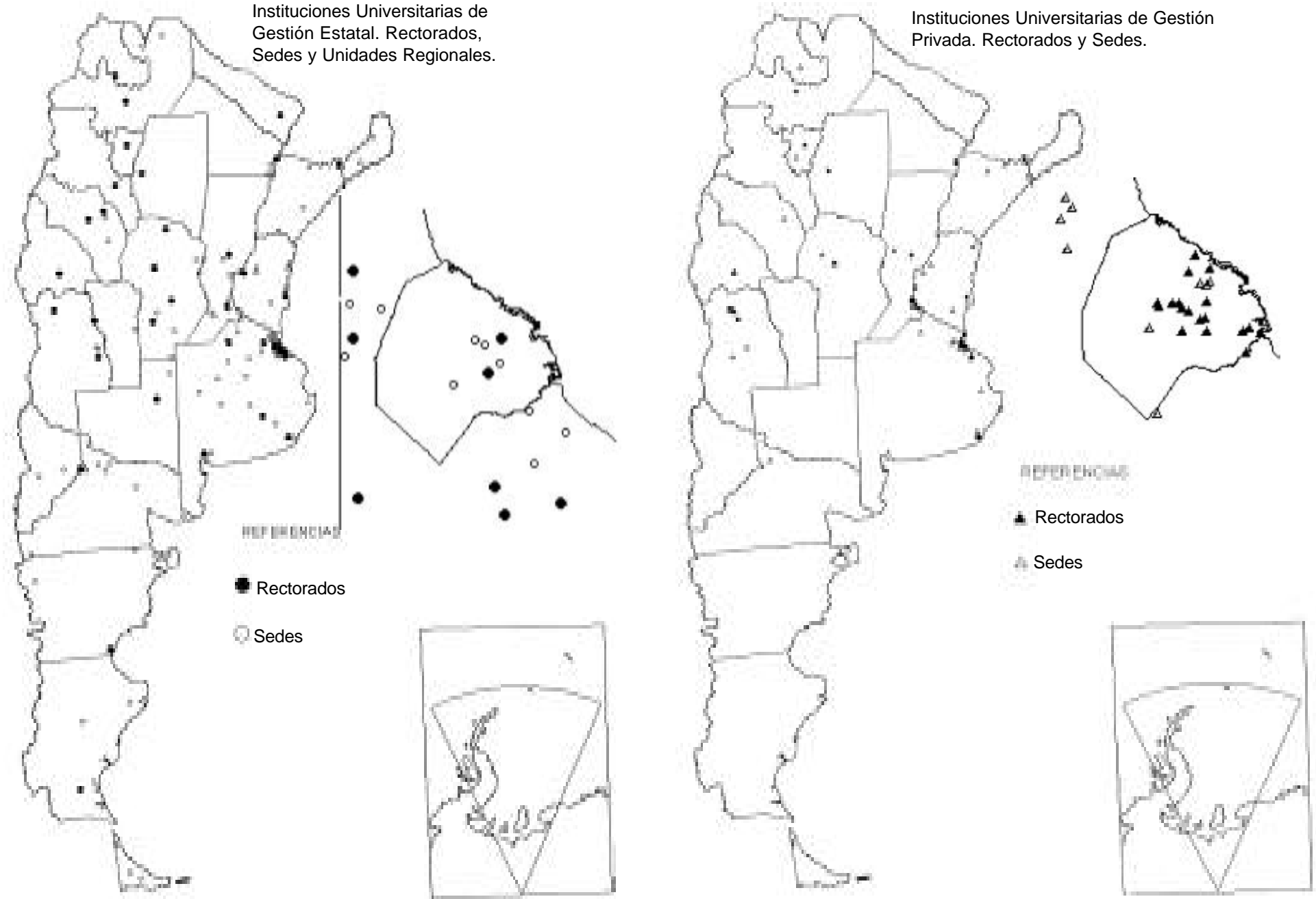

Cuadro 1.4. Tasa bruta de escolarización universitaria por provincia. Año 2001

Total	25,2
Ciudad de Buenos Aires	62,8
Buenos Aires	23,2
24 Partidos del Gran Buenos Aires	22,4
Resto de la Provincia de Buenos Aires	24,6
Catamarca	19,4
Chaco	15,4
Chubut	18,6
Córdoba	34,9
Corrientes	19,6
Entre Ríos	17,0
Formosa	13,4
Jujuy	14,2
La Pampa	19,3
La Rioja	24,3
Mendoza	23,4
Misiones	12,7
Neuquén	16,4
Río Negro	15,1
Salta	14,8
San Juan	23,8
San Luis	25,1
Santa Cruz	18,2
Santa Fe	23,9
Santiago del Estero	11,2
Tierra del Fuego	16,1
Tucumán	25,4

Fuente: CIIE, Programa Mejoramiento del Sistema de Información Universitaria (PMSIU) en base a INDEC. Censo Nacional de Población, Hogares y Viviendas 2001.

Privado

Localidad	Universidad	Sede
Bernal	Univ.Católica de La Plata	Sede
Boulogne	Univ.Abierta Interamericana	Sede
C.A. de Bs.As.	Escuela de Medicina del Hospital Italiano	Rectorado
	FLACSO	Rectorado
	ITBA	Rectorado
	I.Univ. - ISEDET	Rectorado
	I.Univ. - IDEA	Rectorado
	I.Univ.ESEADE	Rectorado
	I.Univ. CEMIC	Rectorado
	I.Univ. Barceló	Rectorado
	I.Univ. ISALUD	Rectorado
	I.Univ. Escuela Argentina de Negocios	Rectorado
	Pontificia Univ.Católica Argentina	Rectorado
	Univ.Abierta Interamericana	Rectorado
	Univ.Argentina de la Empresa	Rectorado
	Univ.Argentina John F. Kennedy	Rectorado
	Univ.Austral	Rectorado
	Univ.CAECE	Rectorado
	Univ.de Belgrano	Rectorado
	Univ.de Bologna	Rectorado
	Univ.de Ciencias Empresariales y Sociales	Rectorado
	Univ.de Flores	Rectorado
	Univ.de la Marina Mercante	Rectorado
	Univ.de Palermo	Rectorado
	Univ.del CEMA	Rectorado
	Univ.del Cine	Rectorado
	Univ.del Museo Social Argentino	Rectorado
	Univ.del Salvador	Rectorado
	Univ.Favaloro	Rectorado
	Univ.Maimónides	Rectorado
	Univ.Torcuato Di Tella	Rectorado
	Univ.Católica de La Plata	Sede
	Univ.Católica de Salta	Sede
	Univ.Notarial Argentina	Sede
	Univ.de Morón	Sede
Castelar	Univ.Abierta Interamericana	Sede
Ituzaingó	Univ.Abierta Interamericana	Sede
Lomas de Zamora	Univ.Abierta Interamericana	Sede
Martínez	Instituto Universitario Escuela Argentina de Negocios	Sede
Morón	Univ.de Morón	Rectorado
Olivos	Univ.Católica de Santiago del Estero	Sede
San Isidro	Univ.CAECE	Sede
San Martín	Univ.Católica de La Plata	Sede
San Miguel	Univ.del Salvador	Sede
Victoria	Univ.de San Andrés	Rectorado
Villa Tesei	Univ.Católica de La Plata	Sede

Cuadro 1.5. Localización de los rectorados y sedes de las instituciones universitarias por régimen de la Ciudad Autónoma de Buenos Aires y Gran Buenos Aires. Año 2004.

Estatal

Localidad	Universidad	Sede
Avellaneda	Universidad Tecnológica Nacional	Unidad Regional
	Universidad de Bs.As.	Sede
Bernal	Univ.Nac.de Quilmes	Rectorado
C.A.de Bs.As.	I. de Enseñanza Sup. del Ejército	Rectorado
	I. Univ de la Policía Federal Argentina	Rectorado
	I. Univ de Seguridad Marítima	Rectorado
	I. Univ Nacional del Arte	Rectorado
	I. Univ Naval	Rectorado
	Universidad de Bs.As.	Rectorado
	Universidad Tecnológica Nacional	Rectorado
	Univ.Nac.de General San Martín	Sede
	Univ.Nac.de Quilmes	Sede
	Univ.Nac.de Luján	Sede
	I. Univ Aeronáutico	Sede
Caseros	Univ.Nac.de Tres de Febrero	Rectorado
El Palomar	I. de Enseñanza Sup. del Ejército	Sede
Ezeiza	I. Univ Aeronáutico	Sede
General Pacheco	Universidad Tecnológica Nacional	Unidad Regional
Haedo	Universidad Tecnológica Nacional	Unidad Regional
Llavallol	Univ.Nac.de Lomas de Zamora	Sede
Lomas de Zamora	Univ.Nac.de Lomas de Zamora	Rectorado
Los Polvorines	Univ.Nac.de General Sarmiento	Rectorado
Malaver	Univ.Nac.de General San Martín	Rectorado
Martínez	Universidad de Bs.As.	Sede
Migueletes	Univ.Nac.de General San Martín	Sede
Morón	I. Univ Aeronáutico	Sede
Remedios de Escalada	Univ.Nac.de Lanús	Rectorado
San Fernando	Univ.Nac.de Luján	Sede
San Justo	Univ.Nac.de La Matanza	Rectorado
San Martín	Univ.Nac.de General San Martín	Sede
San Miguel	Univ.Nac.de Luján	Sede
Villa Ballester	Univ.Nac.de General San Martín	Sede
Villa Domínico	Universidad Tecnológica Nacional	Unidad Regional

Fuente: CIIE, Programa Mejoramiento del Sistema de Información Universitaria (PMSIU)

Cuadro 1.6. Localización de los rectorados y sedes de las instituciones universitarias por régimen del Resto de la Provincia de Buenos Aires. Año 2004

Estatual			Privado		
Localidad	Universidad	Sede	Localidad	Universidad	Sede
9 de Julio	Univ.Nac.de Luján	Sede	Bahía Blanca	Univ.del Salvador	Sede
Azul	Univ.Nac.del Centro de la Prov. de Bs.As.	Sede	Derqui	Univ.Austral	Sede
Bahía Blanca	Univ.Nac.del Sur	Rectorado	Dolores	Univ.Atlántida Argentina	Sede
Balcarce	Universidad Tecnológica Nacional	Unidad Regional	La Plata	Univ.Católica de La Plata	Rectorado
Campana	Univ.Nac.de Mar del Plata	Sede		Univ.Notarial Argentina	Rectorado
	Universidad Tecnológica Nacional	Unidad Regional	Mar de Ajó	Univ.Atlántida Argentina	Rectorado
	Univ.Nac.de Luján	Sede	Mar del Plata	Escuela Universitaria de Teología	Rectorado
Carlos Casares	Universidad de Bs.As.	Sede		Univ.FASTA	Rectorado
Chivilcoy	Univ.Nac.de Luján	Sede		Univ.Atlántida Argentina	Sede
Escobar	Univ.Nac.de Luján	Sede		Univ.CAECE	Sede
	Universidad de Bs.As.	Sede	Pergamino	Pontificia Univ.Católica Argentina	Sede
Junín	Univ.Nac.del Noroeste de la Prov.de Bs.As.	Rectorado	Pilar	Univ.del Salvador	Sede
	Universidad de Bs.As.	Sede			
La Plata	Univ.Nac.de La Plata	Rectorado			
	Universidad Tecnológica Nacional	Unidad Regional			
Luján	Univ.Nac.de Luján	Rectorado			
Mar del Plata	Univ.Nac.de Mar del Plata	Rectorado			
	Universidad Tecnológica Nacional	Unidad Regional			
Mercedes	Univ.Nac.de Luján	Sede			
Merlo	I. Univ Aeronáutico	Sede			
	Universidad de Bs.As.	Sede			
Olavarría	Univ.Nac.del Centro de la Prov. de Bs.As.	Sede			
Pergamino	Univ.Nac.de Luján	Sede			
Puerto Belgrano	I. Univ Naval	Sede			
Río Santiago	I. Univ Naval	Sede			
Saladillo	Universidad de Bs.As.	Sede			
San Nicolas	Universidad Tecnológica Nacional	Unidad Regional			
Tandil	Univ.Nac.del Centro de la Prov. de Bs.As.	Rectorado			
Trenque Lauquen	Universidad Tecnológica Nacional	Unidad Regional			

Fuente: CIIE, Programa Mejoramiento del Sistema de Información Universitaria (PMSIU)

Cuadro 1.7. Localización de los rectorados y sedes de las instituciones universitarias por régimen de las provincias de Córdoba, Mendoza, La Rioja, San Juan y San Luis. Año 2004.

Estatal

Provincia	Localidad	Universidad	Sede
Córdoba	Córdoba	I. Univ. Aeronáutico Univ. Nac. de Córdoba	Rectorado Rectorado
	Río Cuarto	Universidad Tecnológica Nacional Univ. Nac. de Río Cuarto	Unidad Regional Rectorado
	San Francisco Villa María	Universidad Tecnológica Nacional Univ. Nac. de Villa María	Unidad Regional Rectorado
La Rioja	Chamical	Univ. Nac. de La Rioja	Sede
	Chilecito	Univ. Nac. de Chilecito	Rectorado
	La Rioja	Univ. Nac. de La Rioja	Rectorado
Mendoza	Villa Unión	Universidad Tecnológica Nacional Univ. Nac. de La Rioja	Unidad Regional Sede
	Chacras de Coria	Univ. Nac. de Cuyo	Sede
	Mendoza	Univ. Nac. de Cuyo	Rectorado
	San Rafael	Universidad Tecnológica Nacional Univ. Nac. de Cuyo	Unidad Regional Sede
San Juan	Rivadavia	Universidad Tecnológica Nacional Univ. Nac. de San Juan	Unidad Regional Sede
San Luis	San Juan	Univ. Nac. de San Juan	Rectorado
	San Luis	Univ. Nac. de San Luis	Rectorado
	Villa Mercedes	Univ. Nac. de San Luis	Sede

Privado

Provincia	Localidad	Universidad	Sede	
Córdoba	Argüello	Univ. Blas Pascal	Rectorado	
	Córdoba	Univ. Católica de Córdoba Univ. Empresarial Siglo 21	Rectorado Rectorado	
Mendoza	La Falda	Univ. de Morón	Sede	
	Godoy Cruz	Univ. Champagnat	Rectorado	
	Guaymallén	Univ. Juan Agustín Maza	Rectorado	
	Mendoza		Univ. de Congreso Univ. de Mendoza Univ. del Aconcagua	Rectorado Rectorado Rectorado
		R. del Medio	Pontificia Univ. Católica Argentina Univ. Católica de Cuyo	Sede Sede
		San Rafael	Univ. Juan Agustín Maza Univ. Champagnat Univ. de Mendoza	Sede Sede Sede
	San Juan	Rivadavia	Univ. Católica de Cuyo	Rectorado
San Luis	San Luis	Univ. Católica de Cuyo	Sede	

Fuente: CIIE, Programa Mejoramiento del Sistema de Información Universitaria (PMSIU)

Cuadro 1.8. Localización de los rectorados y sedes de las instituciones universitarias por régimen de las provincias de Entre Ríos y Santa Fe. Año 2004

Estatatal

Provincia	Localidad	Universidad	Sede	
Entre Ríos	Concep. del Uruguay	Univ.Nac.de Entre Ríos	Rectorado	
		Universidad Tecnológica Nacional	Unidad Regional	
	Concordia	Univ.Nac.de Entre Ríos	Sede	
		Universidad Tecnológica Nacional	Unidad Regional	
	Entre Ríos	Universidad Autónoma de Entre Ríos	Rectorado	
	Guauguaychú	Univ.Nac.de Entre Ríos	Sede	
	Oro Verde	Univ.Nac.de Entre Ríos	Sede	
	Paraná	Univ.Nac.de Entre Ríos	Sede	
	Santa Fe	Casilda	Universidad Tecnológica Nacional	Unidad Regional
		Esperanza	Univ.Nac.del Litoral	Sede
Funes		I. Univ Aeronáutico	Sede	
Galvez		Univ.Nac.del Litoral	Sede	
Rafaela		Universidad Tecnológica Nacional	Unidad Regional	
Reconquista		Univ.Nac.del Litoral	Sede	
		Universidad Tecnológica Nacional	Unidad Regional	
Rosario		Univ.Nac.de Rosario	Rectorado	
		Universidad Tecnológica Nacional	Unidad Regional	
Santa Fe		Univ.Nac.del Litoral	Rectorado	
Venado Tuerto		Universidad Tecnológica Nacional	Unidad Regional	
	Zavalla	Univ.Nac.de Rosario	Sede	

Privado

Provincia	Localidad	Universidad	Sede	
Entre Ríos	C.del Uruguay	Univ.de Concepción del Uruguay	Rectorado	
		Federación	Univ.de Concepción del Uruguay	Sede
	Guauguaychú	Univ.de Concepción del Uruguay	Sede	
		Univ.Católica de La Plata	Sede	
	Paraná	Pontificia Univ.Católica Argentina	Sede	
		Univ.de Concepción del Uruguay	Sede	
	Santa Fe	V.Gral.San Martín	Univ.Adventista del Plata	Rectorado
		Rafaela	Univ.de Ciencias Empresariales y Sociales	Sede
			Univ.Católica de Santiago del Estero	Sede
		Rosario	Inst.Univ.Italiano de Rosario	Rectorado
Univ.de Centro Educ.Latinoamericano			Rectorado	
		Univ.Austral	Sede	
		Instituto Universitario - IDEA	Sede	
		Pontificia Univ.Católica Argentina	Sede	
		Univ.de Concepción del Uruguay	Sede	
		Univ.Católica de La Plata	Sede	
Santa Fe		Univ.Abierta Interamericana	Sede	
		Univ.Católica de Santa Fe	Rectorado	

Fuente: CIIE, Programa Mejoramiento del Sistema de Información Universitaria (PMSIU)

Cuadro 1.9. Localización de los rectorados y sedes de las instituciones universitarias por régimen de las provincias de Catamarca, Jujuy, Salta, Santiago del Estero y Tucumán. Año 2004

Estatal

Provincia	Localidad	Universidad	Sede
Catamarca	S.F.del V.Catamarca	Univ.Nac.de Catamarca	Rectorado
Jujuy	S.S. de Jujuy	Univ.Nac.de Jujuy	Rectorado
Salta	Salta	Univ.Nac.de Salta	Rectorado
	Orán	Univ.Nac.de Salta	Sede
	Tartagal	Univ.Nac.de Salta	Sede
Sgo. del Estero	Santiago del Estero	Univ.Nac.de Santiago del Estero	Rectorado
Tucumán	San M.de Tucumán	Univ.Nac.de Tucumán	Rectorado
		Universidad Tecnológica Nacional	Unidad Regional

Privado

Provincia	Localidad	Universidad	Sede
Salta	Salta	Univ.Católica de Salta	Rectorado
Jujuy	S.S.de Jujuy	Univ.Católica de Santiago del Estero	Sede
Santiago del Estero	Sgo. del Estero	Univ.Católica de Santiago del Estero	Rectorado
Tucumán	Concepción	Univ.del Norte Santo Tomás de Aquino	Sede
	S.M. de Tucumán	Univ.del Norte Santo Tomás de Aquino	Rectorado

Fuente: CIIE, Programa Mejoramiento del Sistema de Información Universitaria (PMSIU)

Cuadro 1.10. Localización de los rectorados y sedes de las instituciones universitarias por régimen de las provincias de Chaco, Corrientes, Formosa y Misiones. Año 2004

Estatal

Provincia	Localidad	Universidad	Sede
Chaco	P.Roque Saénz Peña	Univ.Nac.del Nordeste	Sede
	Resistencia	Univ.Nac.del Nordeste	Sede
		Universidad Tecnológica Nacional	Unidad Regional
Corrientes	Corrientes	Univ.Nac.del Nordeste	Rectorado
	Curuzú Cuatía	Univ.Nac.del Nordeste	Sede
	Paso de Los Libres	Univ.Nac.del Nordeste	Sede
Formosa	Formosa	Univ.Nac.de Formosa	Rectorado
Misiones	Eldorado	Univ.Nac.de Misiones	Sede
	Miguel Lanús	Univ.Nac.de Misiones	Sede
	Oberá	Univ.Nac.de Misiones	Sede
	Posadas	Univ.Nac.de Misiones	Rectorado

Privado

Provincia	Localidad	Universidad	Sede
Corrientes	Corrientes	Univ.de la Cuenca del Plata	Rectorado
		I. Univ.Barceló	Sede
	Gob. Virasoro	Univ.del Salvador	Sede
Misiones	Posadas	Inst.Univ.Gastón Dachary	Rectorado
		Univ.Católica de Santa Fe	Sede
		Univ.del Salvador	Sede

Fuente: CIIE, Programa Mejoramiento del Sistema de Información Universitaria (PMSIU)

Cuadro 1.11. Localización de los rectorados y sedes de las instituciones universitarias por régimen de las provincias de La Pampa, Neuquén, Río Negro, Chubut, Santa Cruz y Tierra del Fuego. Año 2004

Estatal

Provincia	Localidad	Universidad	Sede
Chubut	Comodoro Rivadavia	Univ.Nac.de La Patagonia San Juan Bosco	Rectorado
	Esquel	Univ.Nac.de La Patagonia San Juan Bosco	Sede
	Puerto Madryn	Univ.Nac.de La Patagonia San Juan Bosco	Sede
La Pampa	Trelew	Universidad Tecnológica Nacional	Unidad Regional
	General Pico	Univ.Nac.de La Patagonia San Juan Bosco	Sede
	Santa Rosa	Univ.Nac.de La Pampa	Sede
Neuquén	Santa Rosa	Univ.Nac.de La Pampa	Rectorado
	Neuquén	Univ.Nac.del Comahue	Rectorado
	Plaza Huincul	Universidad Tecnológica Nacional	Unidad Regional
Río Negro	S.Martín de los Andes	Univ.Nac.del Comahue	Sede
	Zapala	Univ.Nac.del Comahue	Sede
	Bariloche	Univ.Nac.de Cuyo	Sede
	Cinco Saltos	Univ.Nac.del Comahue	Sede
	Cipolletti	Univ.Nac.del Comahue	Sede
	General Roca	Univ.Nac.del Comahue	Sede
	San Antonio Oeste	Univ.Nac.del Comahue	Sede
Santa Cruz	Viedma	Univ.Nac.del Comahue	Sede
	Villa Regina	Univ.Nac.del Comahue	Sede
	Caleta Olivia	Univ.Nac.de La Patagonia Austral	Sede
	Puerto San Julián	Univ.Nac.de La Patagonia Austral	Sede
Tierra del Fuego	Río Gallegos	Univ.Nac.de La Patagonia Austral	Rectorado
	Río Turbio	Universidad Tecnológica Nacional	Unidad Regional
	Río Grande	Univ.Nac.de La Patagonia Austral	Sede
	Ushuaia	Universidad Tecnológica Nacional	Unidad Regional
		Univ.Nac.de La Patagonia San Juan Bosco	Sede

Privado

Provincia	Localidad	Universidad	Sede
Río Negro	Cipolletti	Univ.de Flores	Sede
	Bariloche	Univ.FASTA	Sede

Fuente: CIIE, Programa Mejoramiento del Sistema de Información Universitaria (PMSIU)

Cuadro 1.13. Alumnos, Nuevos Inscritos y Egresados de pregrado y grado según régimen y tipo de institución universitaria. Años 1998/2003.

Alumnos

	1999	2000	2001	2002	2003	T.Crec.
Total Sistema	1.243.368	1.341.757	1.413.929	1.460.120	1.493.556	4,7%
Estatal	1.059.161	1.140.605	1.210.776	1.258.729	1.278.284	4,8%
Universidad	1.054.585	1.123.241	1.188.918	1.235.957	1.251.444	4,4%
Institutos Universitarios	4.576	17.364	21.858	22.772	26.840	15,6%
Privado	184.207	201.152	203.153	201.391	215.272	4,0%
Universidad	179.352	196.311	198.046	196.102	209.334	3,9%
Institutos Universitarios	4.855	4.841	5.107	5.289	5.938	5,2%

Nuevos Inscritos

	1999	2000	2001	2002	2003	T.Crec.
Total Sistema	341.614	354.918	348.037	361.382	369.437	2,0%
Estatal	283.053	292.918	291.700	308.685	305.820	2,0%
Universidad	280.662	285.793	282.150	300.227	295.306	1,3%
Institutos Universitarios	2.391	7.125	9.550	8.458	10.514	12,4%
Privado	58.561	62.000	56.337	52.697	63.617	2,1%
Universidad	57.190	60.824	55.137	51.182	61.951	2,0%
Institutos Universitarios	1.371	1.176	1.200	1.515	1.666	5,0%

Egresados

	1998	1999	2000	2001	2002	T.Crec.
Total Sistema	50.140	55.174	62.830	64.619	74.798	10,5%
Estatal	36.305	39.717	46.693	48.347	56.441	10,0%
Universidad	35.931	38.580	45.955	47.477	53.886	10,7%
Institutos Universitarios	374	1.137	738	870	2.555	31,0%
Privado	13.835	15.457	16.137	16.272	18.357	10,0%
Universidad	13.610	15.116	15.766	15.862	17.922	7,1%
Institutos Universitarios	225	341	371	410	435	17,9%

Fuente: CIIE, Programa Mejoramiento del Sistema de Información Universitaria (PMSIU)

Gráfico 1.2. Alumnos, Nuevos Inscriptos (año 2003) y Egresados (año 2002) de carreras de pregrado y grado según género.

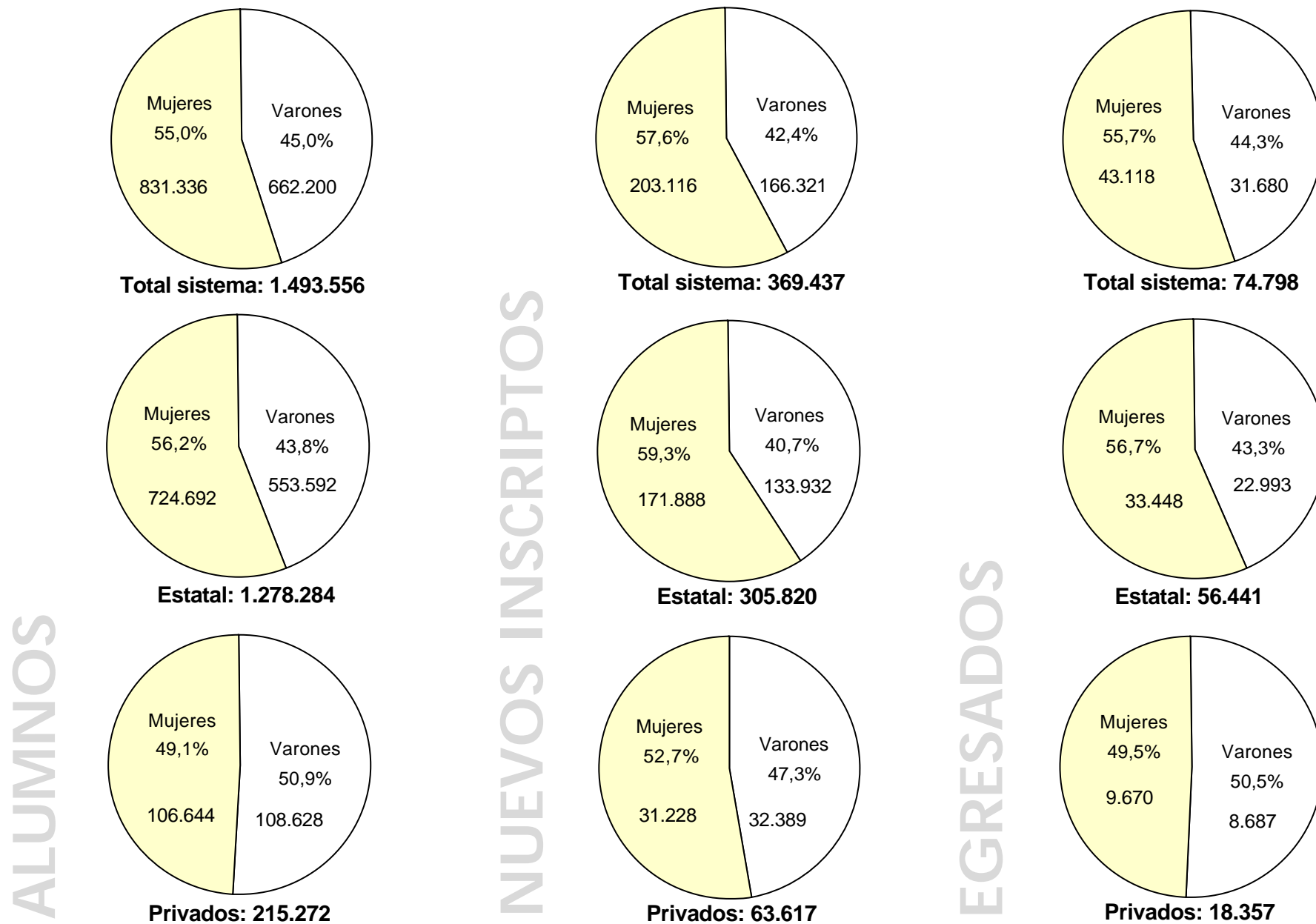

Fuente: CIIE, Programa Mejoramiento del Sistema de Información Universitaria (PMSIU)

Cuadro 1.14. Alumnos, Nuevos Inscriptos y Egresados de carreras de pregrado y grado por región y régimen. Años 1998/2003.

Alumnos	Estatal			Privado		
	Región	1999	2003	TC%	1999	2003
Total	1.059.161	1.278.284	4,8	184.207	215.272	4,0
Bonaerense	143.614	164.733	3,5	5.965	6.621	2,6
Centro-Este	112.476	129.788	3,6	11.636	17.615	10,9
Centro-Oeste	205.684	245.094	4,5	25.217	31.206	5,5
Metropolitana	379.002	470.073	5,5	127.047	133.795	1,3
Noreste	72.475	86.648	4,6	1.974	2.639	7,5
Noroeste	97.623	121.657	5,7	12.368	23.396	17,3
Sur	48.287	60.291	5,7			

N.Inscriptos	Estatal			Privado		
	Región	1999	2003	TC%	1999	2003
Total	283.053	305.820	2,0	58.561	63.617	2,1
Bonaerense	32.328	36.074	2,8	1.456	1.750	4,7
Centro-Este	29.008	32.116	2,6	3.521	4.808	8,1
Centro-Oeste	47.810	50.798	1,5	7.958	9.504	4,5
Metropolitana	103.821	111.706	1,8	40.355	38.599	-1,1
Noreste	19.929	23.030	3,7	916	770	-4,2
Noroeste	30.290	30.727	0,4	4.355	8.186	17,1
Sur	19.867	21.369	1,8			

Egresados	Estatal			Privado		
	Región	1998	2002	TC%	1998	2002
Total	36.305	56.441	11,7	13.835	18.357	7,3
Bonaerense	4.972	7.401	10,5	319	552	14,7
Centro-Este	4.251	5.551	6,9	896	1.122	5,8
Centro-Oeste	7.982	12.153	11,1	1.902	2.741	9,6
Metropolitana	12.635	21.931	14,8	10.179	12.655	5,6
Noreste	2.474	4.313	14,9	5	113	118,0
Noroeste	2.654	3.376	6,2	534	1.174	21,8
Sur	1.337	1.716	6,4			

Fuente: CIIE, Programa Mejoramiento del Sistema de Información Universitaria (PMSIU)

Gráfico 1.3. Alumnos y Nuevos Inscritos de carreras pregrado y grado por grupos edad y régimen. Año 2003.

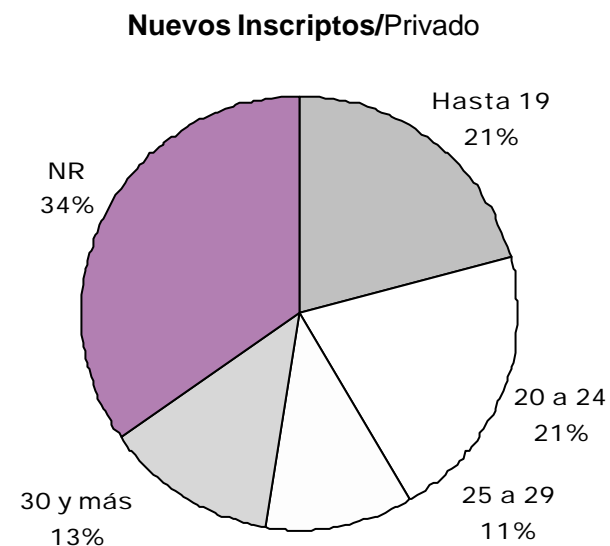
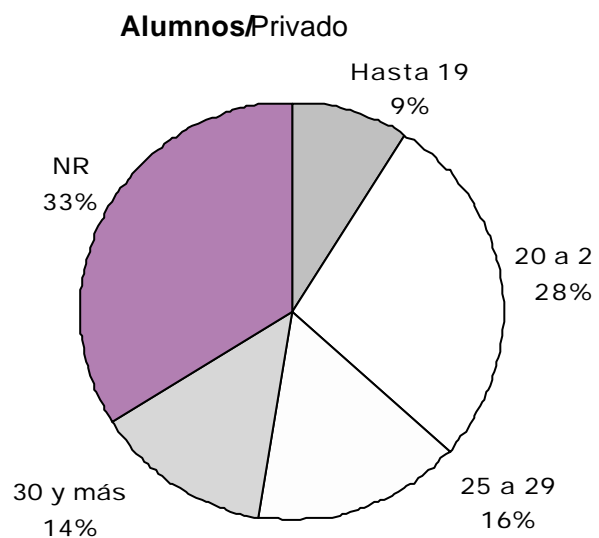
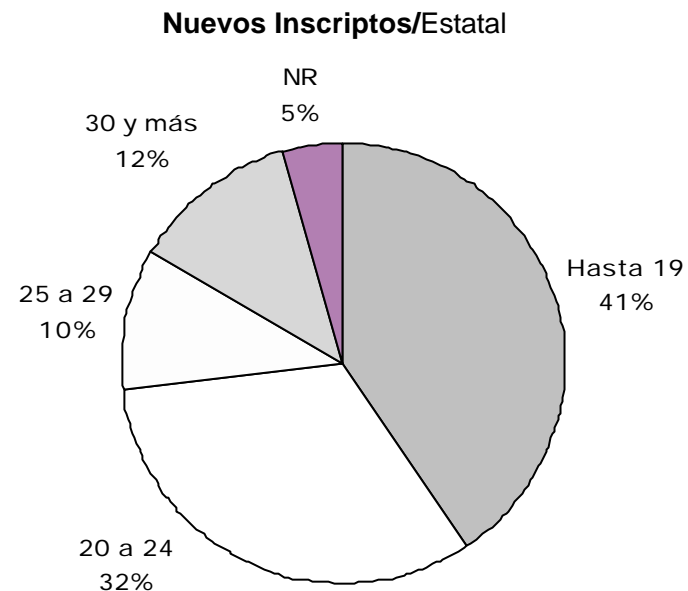
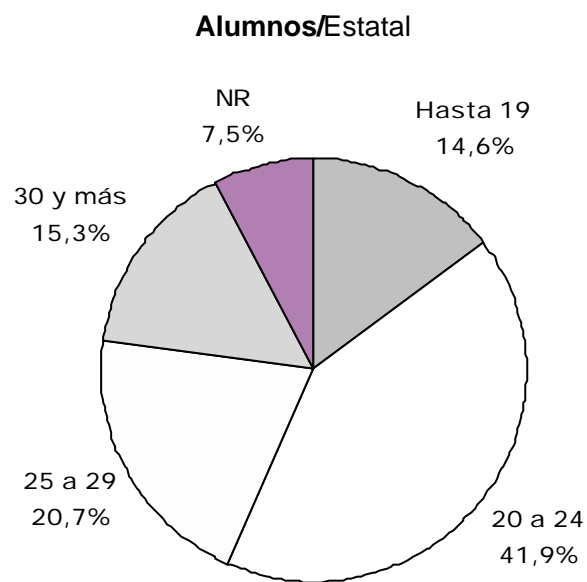

Fuente: CIIE, Programa Mejoramiento del Sistema de Información Universitaria (PMSIU)

Gráfico 1.4. Alumnos, Nuevos Inscriptos (año 2003) y Egresados (año 2002) de carreras de pregrado y grado por ramas de estudio y régimen.

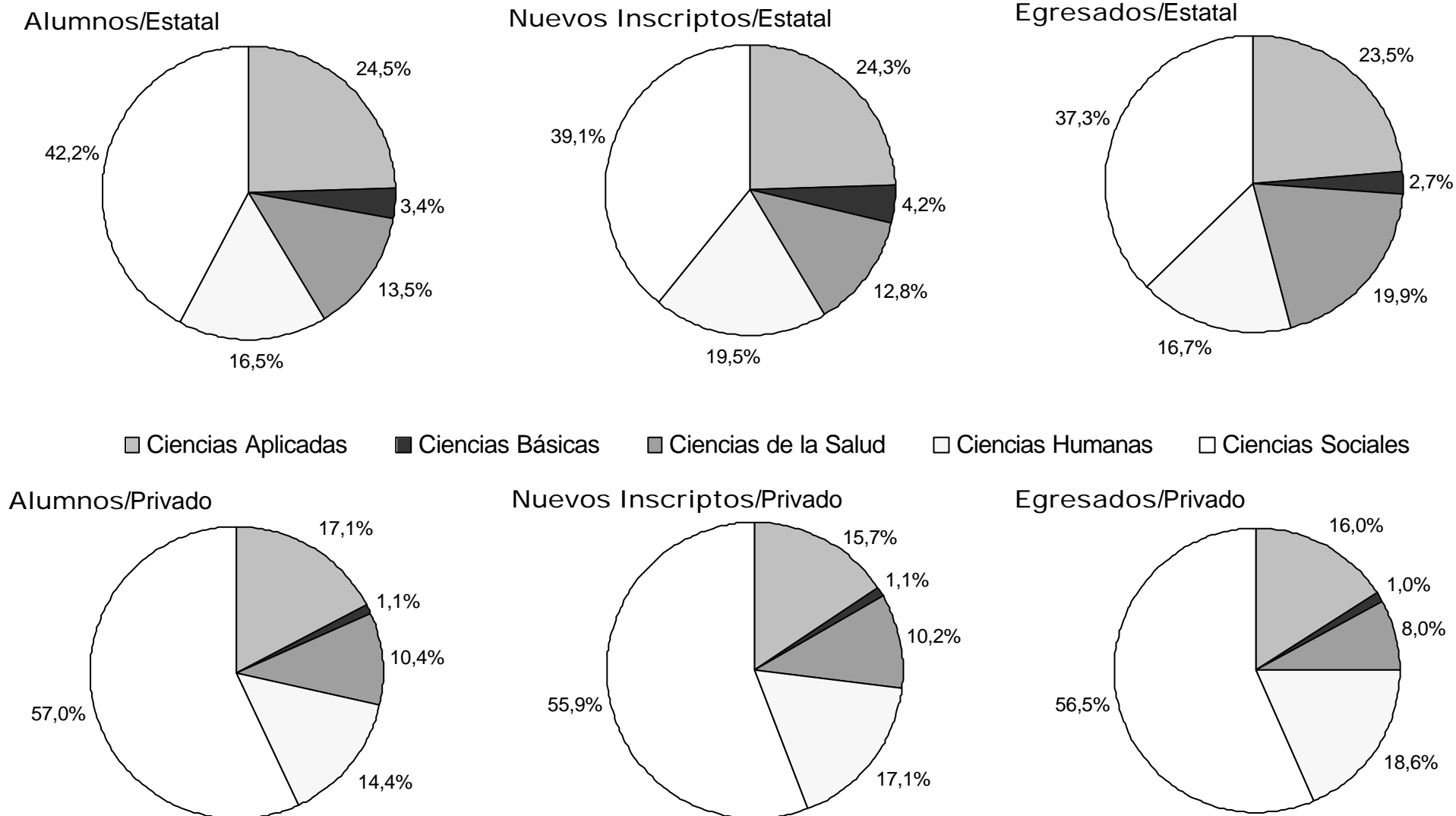

Fuente: CIIE, Programa Mejoramiento del Sistema de Información Universitario (PMSIU)

Cuadro 1.15. 20 carreras con mayor inscripción por régimen.

Continúa

1999

Estatal		Privado	
Abogado	11,3%	Abogado	14,7%
Contador Público	9,3%	Licenciado en Administración	8,2%
Sistemas	6,0%	Sistemas	8,0%
Licenciado en Administración	5,6%	Licenciado en Comercialización	6,4%
Médico	4,7%	Contador Público	5,9%
Licenciado en Psicología	3,8%	Licenciado en Psicología	4,8%
Licenciado en Comunicación Social	3,1%	Licenciado en Educación Física	3,7%
Licenciado en Trabajo Social	2,2%	Médico	3,2%
Arquitecto	2,1%	Licenciado en Publicidad	2,1%
Ingeniero Agrónomo	1,8%	Licenciado en Relaciones Públicas	1,9%
Licenciado en Enfermería	1,6%	Licenciado en Comercio Internacional	1,8%
Odontólogo	1,5%	Arquitecto	1,8%
Licenciado en Ciencias de la Educación	1,4%	Licenciado en Turismo	1,6%
Diseñador Gráfico	1,4%	Licenciado en Psicopedagogía	1,5%
Veterinario	1,3%	Diseñador Gráfico	1,3%
Ingeniero Industrial	1,3%	Licenciado en Comunicación Social	1,1%
Licenciado en Economía	1,3%	Licenciado en Recursos Humanos	1,1%
Ingeniero Electrónico	1,3%	Licenciado en Relaciones Internacionales	0,9%
Licenciado en Ciencias Biológicas	1,1%	Ingeniero Industrial	0,9%
Bioquímico	1,0%	Licenciado en Ciencias de la Educación	0,8%
% de Nuevos Inscriptos sobre el total del régimen	62,9%	% de Nuevos Inscriptos sobre el total del régimen	71,7%

Fuente: CIIE, Programa Mejoramiento del Sistema de Información Universitaria (PMSIU)

Cuadro 1.15. 20 carreras con mayor inscripción por régimen.

		Continuación	
		2003	
Estatal		Privado	
Abogado	10,9%	Abogado	16,5%
Contador Público	6,6%	Contador Público	7,6%
Licenciado en Administración	5,8%	Licenciado en Administración	5,9%
Sistemas	4,7%	Licenciado en Psicología	5,6%
Licenciado en Psicología	4,0%	Sistemas	5,2%
Médico	3,8%	Licenciado en Comercialización	2,9%
Licenciado en Comunicación Social	2,9%	Licenciado en Enfermería	2,4%
Licenciado en Trabajo Social	2,0%	Licenciado en Turismo	2,2%
Arquitecto	1,8%	Médico	2,0%
Licenciado en Enfermería	1,7%	Licenciado en Relaciones Públicas	1,7%
Ingeniero Agrónomo	1,5%	Arquitecto	1,6%
Veterinario	1,5%	Licenciado en Publicidad	1,5%
Licenciado en Ciencias de la Educación	1,4%	Licenciado en Comercio Internacional	1,5%
Ingeniero Electrónico	1,4%	Licenciado en Kinesiología	1,4%
Diseñador Gráfico	1,2%	Licenciado en Psicopedagogía	1,2%
Ingeniero Industrial	1,2%	Licenciado en Relaciones Internacionales	1,2%
Licenciado en Economía	1,1%	Licenciado en Nutrición	1,1%
Odontólogo	1,0%	Ingeniero Industrial	1,1%
Bioquímico	1,0%	Licenciado en Comunicación Social	1,1%
Licenciado en Ciencias Biológicas	0,9%	Diseñador Gráfico	1,0%
% de Nuevos Inscriptos sobre el total del régimen	56,2%	% de Nuevos Inscriptos sobre el total del régimen	64,9%

Fuente: CIIE, Programa Mejoramiento del Sistema de Información Universitaria (PMSIU)

Cuadro 1.16. Duración media de las carreras en relación a su duración teórica. 20 carreras de Instituciones Universitarias de Gestión Estatal. Año 2002.

continúa...

	Prom.	Abogado			Arquitecto			Bioquímico			Contador Público			Diseñador Gráfico			Ingeniero Agrónomo			Ingeniero Electrónico			Ingeniero Industrial			Lic.en Administración			Lic.en Biología		
		DT	DM	DM/DT	DT	DM	DM/DT	DT	DM	DM/DT	DT	DM	DM/DT	DT	DM	DM/DT	DT	DM	DM/DT	DT	DM	DM/DT	DT	DM	DM/DT	DT	DM	DM/DT	DT	DM	DM/DT
TOTAL	1,6			1,6			1,6			1,8			1,5			1,6			1,8			1,3			1,5			1,5			1,6
UNIVERSIDADES	1,6			1,6			1,6			1,8			1,7			1,6			1,8			1,7			1,5			1,6			1,6
Buenos Aires
Catamarca	1,5	6	7,2	1,2	-	-	-	-	-	-	5	9,9	2,0	-	-	-	6	7,7	1,3	-	-	-	-	-	-	-	-	-	5	6,7	1,3
Centro de la Pcia. de Buenos Aires	1,8	-	-	-	-	-	-	-	-	-	5	8,5	1,7	-	-	-	5	8,1	1,6	-	-	-	-	-	-	5	9,8	2,2	-	-	-
Comahue	1,5	5	9,9	2,0	-	-	-	-	-	-	5	9,5	1,9	-	-	-	6	8,5	1,4	5	6,0	1,2	-	-	-	-	-	5	8,3	1,7	
Córdoba	1,6	6	9,2	1,5	6	9,4	1,6	5	8,1	1,6	5	8,5	1,7	-	-	-	5	9,1	1,8	5	10,3	2,1	-	-	-	5	8,4	1,7	-	-	-
Cuyo	1,6	5	8,9	1,8	-	-	-	-	-	-	5	8,3	1,7	-	-	-	5	8,0	1,6	-	-	-	5	6,9	1,4	4	9,3	2,3	-	-	-
Entre Ríos	1,7	-	-	-	-	-	-	-	-	-	5	9,2	1,8	-	-	-	6	9,6	1,6	-	-	-	-	-	-	5	5,0	1,0	-	-	-
Formosa	1,2	-	-	-	-	-	-	-	-	-	5	7,2	1,4	-	-	-	-	-	-	-	-	-	-	-	-	-	-	-	-	-	-
General San Martín	1,1	-	-	-	-	-	-	-	-	-	-	-	-	-	-	-	-	-	-	-	-	-	-	-	-	-	-	-	-	-	-
General Sarmiento	1,4	-	-	-	-	-	-	-	-	-	-	-	-	-	-	-	-	-	-	-	-	-	-	-	-	-	-	-	-	-	-
Jujuy	1,6	-	-	-	-	-	-	-	-	-	5	7,4	1,5	-	-	-	6	11,0	2,0	-	-	-	-	-	-	5	7,0	1,4	-	-	-
La Matanza	1,5	-	-	-	-	-	-	-	-	-	5	8,3	1,7	-	-	-	-	6	7,5	1,2	-	-	-	-	-	5	8,7	1,7	-	-	-
La Pampa	1,6	5	6,5	1,3	-	-	-	-	-	-	5	9,1	1,8	-	-	-	5	7,5	1,5	-	-	-	-	-	-	-	-	5	7,5	1,5	
La Plata	1,8	5	8,9	1,8	5	9,4	1,9	5	9,6	1,9	5	8,9	1,8	4	7,7	1,9	5	9,7	1,9	5	9,8	2,0	5	6,7	1,3	5	8,5	1,7	5	8,8	1,8
La Rioja	1,7	6	9,0	1,5	-	-	-	-	-	-	4	8,5	2,1	-	-	-	5	11,8	2,4	-	-	-	6	8,2	1,4	4	6,0	1,5	-	-	-
Lanús	1,3	-	-	-	-	-	-	-	-	-	-	-	-	-	-	-	-	-	-	-	-	-	-	-	-	-	-	-	-	-	-
Litoral	1,6	6	8,7	1,4	6	9,2	1,5	5	8,7	1,7	5	8,7	1,7	-	-	-	5	7,5	1,5	-	-	-	-	-	-	5	6,0	1,2	-	-	-
Lomas de Zamora	1,8	6	7,7	1,3	-	-	-	-	-	-	5	9,4	1,9	-	-	-	5	10,4	2,1	-	-	-	5	10,0	2,0	5	9,2	1,8	-	-	-
Luján	1,6	-	-	-	-	-	-	-	-	-	6	4,5	0,7	-	-	-	5	10,8	2,2	-	-	-	5	8,2	1,6	5	8,2	1,6	6	9,5	1,7
Mar del Plata	1,6	5	8,6	1,7	6	8,8	1,5	-	-	-	6	10,1	1,8	-	-	5	8,3	1,7	-	-	-	6	9,2	1,7	5	8,5	1,7	
Misiones	1,7	-	-	-	-	-	-	5	10,5	2,1	5	9,3	1,9	4	6,4	1,6	-	-	-	5	7,5	1,5	-	-	-	5	10,0	2,0	-	-	-
Nordeste	1,6	6	9,8	1,6	6	9,7	1,6	6	10,2	1,7	5	8,7	1,7	4	5,0	1,2	5	8,6	1,7	-	-	-	-	-	-	5	4,9	1,0	-	-	-
Patagonia Austral	1,4	-	-	-	-	-	-	-	-	-	-	-	-	-	-	-	-	-	-	-	-	-	-	-	-	5	7,0	1,6	-	-	-
Patagonia San Juan Bosco	1,7	5	7,7	1,5	-	-	-	6	10,5	1,8	5	10,2	2,0	-	-	-	-	6	10,1	1,7	5	6,0	1,2	5	11,0	2,2	5	8,0	1,6		
Quilmes	1,7	-	-	-	-	-	-	-	-	-	-	-	-	-	-	-	-	-	-	-	-	-	-	-	-	-	-	-	-	-	-
Río Cuarto	1,5	-	-	-	-	-	-	-	-	-	5	9,0	1,8	-	-	-	5	7,0	1,4	-	-	-	-	-	-	5	7,9	1,6	5	7,2	1,4
Rosario	1,6	6	8,9	1,5	6	9,2	1,5	6	9,8	1,6	5	8,9	1,8	-	-	-	6	8,5	1,4	6	10,1	1,7	6	8,6	1,4	5	9,1	1,8	-	-	-
Salta	1,8	-	-	-	-	-	-	-	-	-	5	9,5	1,9	-	-	-	5	9,5	1,9	-	-	-	6	10,2	1,7	5	8,2	1,6	5	8,7	1,7
San Juan	1,7	-	-	-	6	10,0	1,7	-	-	-	-	-	-	-	-	-	-	6	10,8	2,0	-	-	-	-	5	7,6	1,5	5	7,0	1,4	
San Luis	1,8	-	-	-	-	-	-	5	8,4	1,7	5	7,8	1,6	-	-	-	5	13,0	2,6	-	-	-	-	-	5	6,8	1,4	5	6,5	1,3	
Santiago del Estero	1,7	-	-	-	-	-	-	-	-	-	-	-	-	-	-	-	5	10,9	2,2	-	-	-	-	-	5	10,7	2,1	-	-	-	
Sur	1,8	5	7,8	1,6	-	-	-	5	9,2	1,8	5	9,8	2,0	-	-	-	6	9,6	1,8	5	8,5	1,7	5	9,6	1,9	5	9,0	1,8	5	9,0	2,0
Tecnológica Nacional	1,7	-	-	-	-	-	-	-	-	-	-	-	-	-	-	-	-	6	9,7	1,8	5	7,4	1,5	-	-	-	-	-	-	-	-
TresFebrero	1,5	-	-	-	-	-	-	-	-	-	-	-	-	-	-	-	-	-	-	-	-	-	-	-	4	6,0	1,5	-	-	-	
Tucumán	1,6	6	9,5	1,6	6	10,1	1,7	6	9,1	1,5	5	8,4	1,7	-	-	-	5	9,5	1,9	5	7,5	1,5	-	-	-	5	6,8	1,4	5	8,4	1,7
Villa María	1,2	-	-	-	-	-	-	-	-	-	5	6,0	1,2	-	-	-	-	-	-	-	-	-	-	-	-	5	6,0	1,2	-	-	-
INSTITUTOS	1,1											1,3										0,9									1,3
Instituto de Enseñanza Sup. del Ejército	1,1	-	-	-	-	-	-	-	-	-	4	5,2	1,3	-	-	-	-	-	-	5	4,8	1,0	-	-	-	4	5,3	1,3	-	-	-
Instituto Universitario Aeronáutico	1,1	-	-	-	-	-	-	-	-	-	-	-	-	-	-	-	-	-	-	5	4,5	0,9	-	-	-	5	6,4	1,3	-	-	-

Fuente: CIIE, Programa Mejoramiento del Sistema de Información Universitaria (PMSIU)

Cuadro 1.16. Duración media de las carreras en relación a su duración teórica. 20 carreras de Instituciones Universitarias de Gestión Estatal. Año 2002.

continuación

	Prom.	Lic.en Cs. de la Educ.			Lic.en Com. Social			Lic.en Economía			Lic.en Enfermería			Lic.en Psicología			Lic.en Trabajo Social			Médico			Odontólogo			Veterinario			Sistemas			
		DT	DM	DM/DT	DT	DM	DM/DT	DT	DM	DM/DT	DT	DM	DM/DT	DT	DM	DM/DT	DT	DM	DM/DT	DT	DM	DM/DT	DT	DM	DM/DT	DT	DM	DM/DT	DT	DM	DM/DT	
TOTAL	1,6			1,7			1,7			1,5			1,4			1,7			1,5			1,4			1,6			1,7			1,3	
UNIVERSIDADES	1,6			1,7			1,7			1,5			1,4			1,7			1,5			1,4			1,6			1,7			1,7	
Buenos Aires	
Catamarca	1,5	5	6,0	1,2	-	-	-	-	-	-	5	9,8	2,0	-	-	-	5	6,2	1,2	-	-	-	-	-	-	-	-	5	9,0	1,8		
Centro de la Pcia. de Buenos Aires	1,8	4	7,0	1,8	5	10,1	2,0	-	-	-	-	-	-	-	-	-	-	-	-	-	-	-	-	-	6	8,4	1,4	5	10,4	2,1		
Comahue	1,5	5	5,0	1,0	5	9,8	2,0	-	-	-	-	-	-	-	-	5	7,7	1,5	-	-	-	-	-	-	-	-	5	6,0	1,2			
Córdoba	1,6	5	10,5	2,1	5	8,1	1,6	5	7,4	1,5	5	7,8	1,6	5	8,5	1,7	5	7,1	1,4	6	8,4	1,4	5	8,1	1,6	-	-	5	6,2	1,2		
Cuyo	1,6	6	10,6	1,9	5	9,1	1,8	5	8,7	1,7	4	2,9	0,7	-	-	-	5	7,2	1,4	6	8,4	1,4	5	7,0	1,4	-	-	-	-	-		
Entre Ríos	1,7	5	10,8	2,2	5	11,3	2,3	-	-	-	4	7,8	2,0	-	-	-	5	7,4	1,5	-	-	-	-	-	-	-	-	5	8,5	1,7		
Formosa	1,2	-	-	-	-	-	-	-	-	-	5	5,2	1,0	-	-	-	-	-	-	-	-	-	-	-	-	-	-	-	-	-	-	
General San Martín	1,1	-	-	-	-	-	-	4	4,5	1,1	-	-	-	-	-	-	-	-	-	-	-	-	-	-	-	-	-	-	-	-	-	
General Sarmiento	1,4	-	-	-	5	7,0	1,4	-	-	-	-	-	-	-	-	-	-	-	-	-	-	-	-	-	-	-	-	-	-	-	-	
Jujuy	1,6	4	6,0	1,5	-	-	-	-	-	-	-	-	-	-	-	-	-	-	-	-	-	-	-	-	5	8,5	1,7		
La Matanza	1,5	-	-	-	5	6,8	1,4	-	-	-	-	-	-	-	-	5	8,9	1,8	-	-	-	-	-	-	-	-	-	6	8,1	1,3		
La Pampa	1,6	-	-	-	-	-	-	-	-	-	-	-	-	-	-	-	-	-	-	-	-	5	8,6	1,7	-	-	-		
La Plata	1,8	4	8,1	2,0	5	7,5	1,5	-	-	-	5	9,3	1,9	4	6,9	1,7	7	10,1	1,4	5	7,7	1,5	5	8,2	1,6	5	11,2	2,2	
La Rioja	1,7	-	-	-	4	7,2	1,8	4	5,8	1,5	-	-	-	-	-	-	5	9,9	2,0	-	-	-	-	-	-	-	-	5	7,8	1,6		
Lanús	1,3	-	-	-	-	-	-	-	-	-	-	-	-	-	-	4	5,0	1,3	-	-	-	-	-	-	-	-	-	-	-	-	-	
Litoral	1,6	-	-	-	-	-	-	-	-	-	-	-	-	-	-	-	-	-	-	-	-	-	-	-	5	9,3	1,9	-	-	-	-	
Lomas de Zamora	1,8	5	9,1	1,8	5	8,0	1,6	-	-	-	-	-	-	-	-	5	8,3	1,7	-	-	-	-	-	-	-	-	-	-	-	-	-	
Luján	1,6	5	9,0	1,8	-	-	-	-	-	-	-	-	-	-	-	5	8,4	1,7	-	-	-	-	-	-	-	-	-	6	7,2	1,3		
Mar del Plata	1,6	-	-	-	-	-	-	6	7,7	1,4	5	4,4	0,9	5	9,2	1,8	5	8,9	1,8	-	-	-	-	-	-	-	-	-	-	-	-	
Misiones	1,7	-	-	-	4	4,0	1,0	-	-	-	5	10,4	2,1	-	-	-	5	7,4	1,5	-	-	-	-	-	-	-	-	-	-	-	-	
Nordeste	1,6	-	-	-	5	7,7	1,5	5	9,5	1,9	5	6,6	1,3	-	-	-	-	-	-	7	9,4	1,3	5	8,5	1,7	5	9,1	1,8	5	9,1	1,8	
Patagonia Austral	1,4	-	-	-	-	-	-	-	-	-	5	6,6	1,3	-	-	-	-	-	-	-	-	-	-	-	-	-	-	-	
Patagonia San Juan Bosco	1,7	-	-	-	4	7,0	1,8	-	-	-	-	-	-	-	-	5	6,5	1,3	-	-	-	-	-	-	-	-	-	-	-	-	-	
Quilmes	1,7	-	-	-	4	6,9	1,7	-	-	-	-	-	-	-	-	-	-	-	-	-	-	-	-	-	-	-	-	-	-	-	-	
Río Cuarto	1,5	-	-	-	5	7,9	1,6	5	7,7	1,5	5	5,5	1,1	-	-	-	-	-	-	-	-	-	-	-	5	9,0	1,8	5	7,2	1,4		
Rosario	1,6	5	6,2	1,2	5	8,1	1,6	5	8,1	1,6	5	6,2	1,2	5	8,0	1,6	5	6,2	1,2	6	9,0	1,5	5	8,5	1,7	5	9,9	2,0	5	8,0	1,6	
Salta	1,8	5	8,3	1,7	-	-	-	-	-	-	5	8,4	1,7	-	-	-	-	-	-	-	-	-	-	-	-	-	-	5	9,1	1,8		
San Juan	1,7	5	8,8	1,8	5	11,6	2,3	-	-	-	-	-	-	-	-	5	7,1	1,4	-	-	-	-	-	-	-	-	5	8,8	1,8			
San Luis	1,8	5	12,2	2,4	-	-	-	-	-	-	-	-	-	5	8,4	1,7	5	7,8	1,6	-	-	-	-	-	-	-	-	5	10,6	2,1		
Santiago del Estero	1,7	-	-	-	-	-	-	-	-	-	5	3,3	0,7	-	-	-	-	-	-	-	-	-	-	-	-	-	-	-	-	-	-	
Sur	1,8	-	-	-	-	-	-	5	8,9	1,8	-	-	-	-	-	-	-	-	-	-	-	-	-	-	-	-	-	5	9,1	1,8		
Tecnológica Nacional	1,7	-	-	-	-	-	-	-	-	-	-	-	-	-	-	-	-	-	-	-	-	-	-	-	-	-	-	5	8,6	1,7		
TresFebrero	1,5	-	-	-	-	-	-	-	-	-	-	-	-	-	-	-	-	-	-	-	-	-	-	-	-	-	-	-	-	-	-	
Tucumán	1,6	5	5,9	1,2	-	-	-	5	5,9	1,2	5	10,8	2,2	5	8,2	1,6	5	6,0	1,2	7	10,7	1,5	5	8,8	1,8	-	-	5	7,3	1,5		
Villa María	1,2	-	-	-	-	-	-	5	6,0	1,2	-	-	-	-	-	-	-	-	-	-	-	-	-	-	-	-	-	-	-	-	-	
INSTITUTOS	1,1																															0,9
Instituto de Enseñanza Sup. del Ejército	1,1	-	-	-	-	-	-	-	-	-	-	-	-	-	-	-	-	-	-	-	-	-	-	-	-	-	-	5	4,5	0,9		
Instituto Universitario Aeronáutico	1,1	-	-	-	-	-	-	-	-	-	-	-	-	-	-	-	-	-	-	-	-	-	-	-	-	-	-		

Fuente: CIIE, Programa Mejoramiento del Sistema de Información Universitaria (PMSIU)

Gráfico 1.5. Duración media de las carreras en relación a su duración teórica. 20 carreras de Instituciones Universitarias de Gestión Estatal. Año 2002

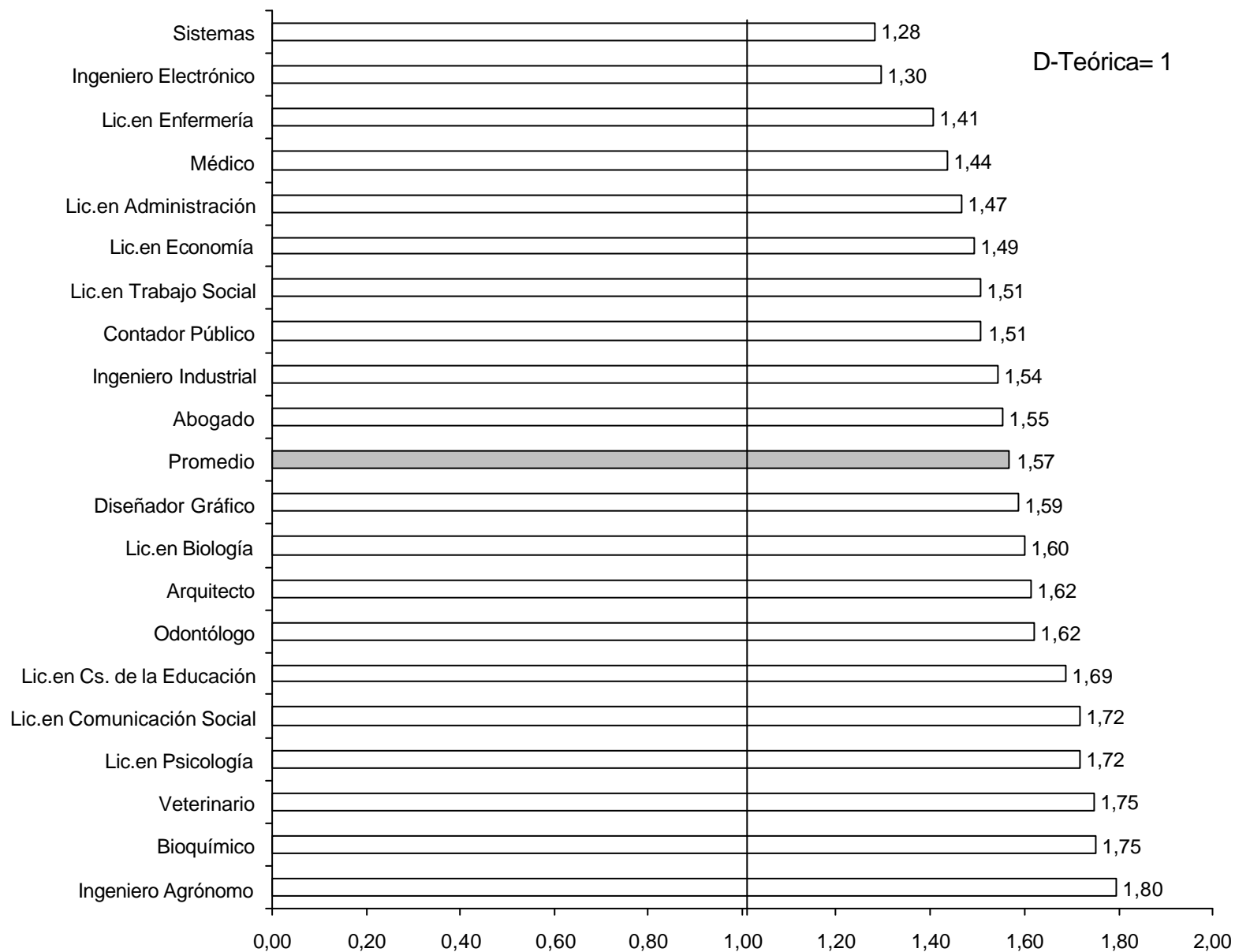

Fuente: CIE, Programa Mejoramiento del Sistema de Información Universitario (PMSIU)

Cuadro 1.17. Duración media de las carreras en relación a su duración teórica. 20 carreras de Instituciones Universitarias de Gestión Privada. Año 2002.

	continúa																												
	Prom.	Abogado			Arquitecto			Contador Público			Diseñador Gráfico			Ing. Industrial			Lic.en Administración			Lic.en Comercializ.			Lic.en Com. Internac.			Lic.en Comunic. Soc.			
		DT	DM	DM/DT	DT	DM	DM/DT	DT	DM	DM/DT	DT	DM	DM/DT	DT	DM	DM/DT	DT	DM	DM/DT	DT	DM	DM/DT	DT	DM	DM/DT	DT	DM	DM/DT	
TOTAL	1,3			1,4			1,4			1,4			1,4			1,5			1,4			1,2			1,4			1,6	
Universidades	1,3			1,4			1,4			1,4			1,4			1,5			1,4			1,2			1,4			1,6	
Abierta Interamericana	-	-	-	-	-	-	-	-	-	-	-	-	
Aconcagua	1,4	-	-	-	-	-	-	5,0	7,6	1,5	-	-	-	-	-	-	4,0	5,4	1,4	4,0	5,5	1,4	4,0	5,9	1,5	-	-	-	
Adventista del Plata	1,5	-	-	-	-	-	-	5,0	6,8	1,4	-	-	-	-	-	-	5,0	7,1	1,4	-	-	-	-	-	-	4,0	5,3	1,3	
Argentina de la Empresa	
Argentina John F. Kennedy	1,5	5,0	6,3	1,3	6,0	7,5	1,3	5,0	7,2	1,4	4,0	5,0	1,3	-	-	-	5,0	6,1	1,2	4,0	6,2	1,6	4,0	6,0	1,5	-	-	-	
Atlántida Argentina	1,2	5,0	5,6	1,1	-	-	-	5,0	6,4	1,3	-	-	-	-	-	-	-	-	-	-	-	-	-	-	-	-	-	-	
Austral	1,5	5,0	6,8	1,4	-	-	-	-	-	-	-	-	-	5,0	7,0	1,4	-	-	-	-	-	-	-	-	-	4,0	7,7	1,9	
Belgrano	1,1	4,0	5,7	1,4	5,0	5,9	1,2	4,0	5,7	1,4	4,0	4,6	1,2	-	-	-	4,0	4,4	1,1	4,0	4,0	1,0	-	-	-	-	-	-	
Blás Pascal	1,5	5,0	7,4	1,5	5,0	6,5	1,3	4,0	6,4	1,6	4,0	7,0	1,7	-	-	-	4,0	6,9	1,7	-	-	-	-	-	-	4,0	7,2	1,8	
CAECE	1,0	-	-	-	-	-	-	4,0	4,3	1,1	-	-	-	-	-	-	-	-	-	4,0	3,0	0,8	-	-	-	4,0	4,0	1,0	
Católica Argentina	1,6	5,0	7,0	1,4	-	-	-	4,0	7,6	1,9	-	-	-	5,0	7,7	1,5	4,0	7,3	1,8	-	-	-	-	-	-	-	-	-	
Católica de Córdoba	1,3	5,0	6,2	1,2	5,0	6,8	1,4	-	-	-	5,0	7,4	1,5	5,0	5,4	1,1	-	-	-	-	-	-	-	-	-	
Católica de Cuyo	1,5	5,0	8,1	1,6	-	-	-	4,0	8,0	2,0	-	-	-	-	-	-	-	-	-	-	-	-	4,0	5,7	1,4	-	-	-	
Católica de La Plata	1,6	5,0	10,4	2,1	6,0	9,4	1,6	4,0	7,9	2,0	4,0	4,4	1,1	-	-	-	4,0	7,3	1,8	4,0	4,6	1,1	-	-	-	5,0	7,7	1,5	
Católica de Salta	1,6	6,0	8,4	1,4	4,0	4,3	0,9	-	-	-	5,0	11,0	2,2	4,0	5,9	1,5	-	-	-	-	5,0	8,8	1,8
Católica de Santa Fe	1,7	5,0	7,5	1,5	5,0	10,1	2,0	5,0	7,8	1,6	-	-	-	-	-	-	-	-	-	-	-	-	-	-	-	4,0	8,7	2,2	
Católica de Santiago del Estero	1,6	5,0	9,2	1,8	-	-	-	5,0	7,5	1,5	-	-	-	-	-	-	5,0	10,3	2,1	4,0	4,0	1,0	-	-	-	-	5,0	6,6	1,3
CEMA	-	-	-	-	-	-	-	-	-	-	-	-	-	-	-	-	-	-	-	-	-	-	-	-	-	-	-	-	
Centro Educativo Latinoamericano	1,5	-	-	-	-	-	-	4,0	4,6	1,1	-	-	-	-	-	-	4,0	7,8	2,0	-	-	-	-	-	-	-	-	-	
Champagnat	-	-	-	-	-	-	-	-	-	-	-	-	
Ciencias Empresariales y Sociales	1,4	5,0	6,5	1,3	-	-	-	5,0	6,8	1,4	-	-	-	-	-	-	4,0	6,2	1,6	4,0	5,9	1,5	-	-	-	-	-	-	
Concepción del Uruguay	-	-	-	-	-	-	-	-	-	-	-	-	-	-	-	
Congreso	1,2	-	-	-	-	-	-	4,0	4,4	1,1	-	-	-	-	-	-	4,0	5,1	1,3	4,0	5,8	1,4	-	-	-	4,0	4,3	1,1	
Cuenca del Plata	1,2	5,0	5,3	1,1	-	-	-	5,0	5,2	1,0	-	-	-	-	-	-	5,5	7,0	1,3	-	-	-	5,5	7,1	1,3	-	-	-	
FASTA	1,6	5,0	7,7	1,5	-	-	-	5,0	9,0	1,8	-	-	-	-	-	-	5,0	8,0	1,6	4,0	5,5	1,4	-	-	-	4,0	5,8	1,4	
Favaloro	1,1	-	-	-	-	-	-	-	-	-	-	-	-	-	-	-	-	-	-	-	-	-	-	-	-	-	-	-	
Flores	1,2	5,0	6,6	1,3	-	-	-	2,0	2,0	1,0	-	-	-	5,0	4,8	1,0	-	-	-	-	-	-	-	-	-	
Juan Agustín Maza	1,5	-	-	-	-	-	-	-	-	-	-	-	-	-	-	-	-	-	-	-	-	-	-	-	-	4,0	7,0	1,8	
Maimónides	0,9	-	-	-	-	-	-	-	-	-	-	-	-	4,0	4,0	1,0	-	-	-	-	-	-	-	-	-	
Marina Mercante	1,2	-	-	-	-	-	-	4,0	4,7	1,2	-	-	-	5,0	5,0	1,0	4,0	4,9	1,2	-	-	-	4,0	5,1	1,3	-	-	-	
Mendoza	1,1	-	-	-	-	-	-	-	-	-	-	-	-	-	-	-	-	-	-	-	-	-	
Morón	1,7	4,0	8,1	2,0	6,0	9,1	1,5	4,0	9,5	2,4	3,0	5,7	1,9	5,0	6,9	1,4	4,0	8,5	2,1	4,0	5,3	1,3	-	-	-	4,0	8,0	2,0	
Museo Social Argentino	1,1	5,0	5,8	1,2	-	-	-	-	-	-	-	-	-	4,0	5,5	1,4	-	-	-	4,0	3,6	0,9	-	-	-	
Norte Santo Tomás de Aquino	1,2	-	-	-	4,0	4,7	1,2	5,0	7,0	1,4	4,0	5,4	1,3	4,0	3,7	0,9	-	-	-	4,0	4,3	1,1	
Palermo	1,2	5,0	5,0	1,0	5,0	5,2	1,0	4,0	4,0	1,0	3,0	5,9	2,0	-	-	-	4,0	3,3	0,8	4,0	3,5	0,9	4,0	7,7	1,9	-	-	-	
Salvador	1,3	5,0	6,5	1,3	-	-	-	4,0	6,0	1,5	-	-	-	5,0	6,6	1,3	4,0	5,2	1,3	4,0	5,1	1,3	-	-	-	-	-	-	
San Andrés	1,3	-	-	-	-	-	-	4,5	5,5	1,2	-	-	-	-	-	-	4,0	5,2	1,3	-	-	-	-	-	-	-	-	-	
Torcuato Di Tella	1,2	5,0	6,1	1,2	-	-	-	-	-	-	-	-	-	-	-	-	-	-	-	-	-	-	-	-	-	-	-	-	
Institutos Universitarios	...	-	-	-	-	-	-	
ITBA	...	-	-	-	-	-	-	-	-	-	-	-	-	-	-	-	-	-	-	-	-	-	-	-	-	
Gastón Dachary	...	-	-	-	-	-	-	-	-	-	-	-	-	

Fuente: CIE - Programa de Mejoramiento del Sistema de Información Universitaria (PMSIU).

Cuadro 1.17. Duración media de las carreras en relación a su duración teórica. 20 carreras de Instituciones Universitarias de Gestión Privada. Año 2002.

continuación

	Lic.en Enfermería			Lic.en Kinesiología			Lic.en Nutrición			Lic.en Psicología			Lic.en Psicopedag.			Lic.en Publicidad			Lic.en Rel.Internac.			Lic.en Relac.Públicas			Lic.en Turismo			Médico			Sistemas		
	DT	DM	DM/DT	DT	DM	DM/DT	DT	DM	DM/DT	DT	DM	DM/DT	DT	DM	DM/DT	DT	DM	DM/DT	DT	DM	DM/DT	DT	DM	DM/DT	DT	DM	DM/DT	DT	DM	DM/DT	DT	DM	DM/DT
TOTAL			1,1			1,0			1,2			1,4			1,4			1,5			1,2			1,5			1,3			1,1			1,5
Universidades			1,1			1,0			1,2			1,4			1,4			1,5			1,2			1,5			1,3			1,1			1,5
Abierta Interamericana	-	-	-	-	-	-	...	-	-	...	-	-
Aconcagua	-	-	-	-	-	-	-	-	-	-	-	-	-	-	-	-	-	-	-	-	-	-	-	-	-	-	-	-	-	-	-	-	-
Adventista del Plata	5,0	7,0	1,4	-	-	-	-	5,0	8,1	1,6	5,0	11,0	2,2	-	-	-	-	-	-	-	-	-	-	-	-	7,0	7,9	1,1	5,0	7,7	1,5		
Argentina de la Empresa	-	-	-	-	-	-	-	-	-	-	-	-	-	-	-	-	-	-	-	-	-	-	-	-	-	-	-	-	-	-	-	-	-
Argentina John F. Kennedy	-	-	-	-	-	-	-	5,0	7,1	1,4	5,0	6,6	1,3	4,0	8,4	2,1	4,0	5,7	1,4	4,0	6,2	1,5	-	-	-	-	-	-	5,0	8,2	1,6		
Atlántida Argentina	-	-	-	-	-	-	-	5,0	5,3	1,1	-	-	-	-	-	-	-	-	-	5,0	7,0	1,4	-	-	-	5,0	6,5	1,3		
Austral	-	-	-	-	-	-	-	-	-	-	-	-	-	-	-	-	-	-	-	-	-	-	-	-	-	6,0	6,8	1,1	5,0	8,0	1,6		
Belgrano	-	-	-	-	4,0	3,4	0,8	4,0	4,5	1,1	4,0	4,6	1,2	4,0	4,1	1,0	4,0	3,3	0,8	-	-	-	-	-	-	-	-	-	5,0	5,2	1,0		
Blás Pascal	-	-	-	-	-	-	-	-	-	-	5,0	4,8	1,0	-	-	-	-	-	-	-	-	-	4,0	3,0	0,8	-	-	-	4,0	7,0	1,8		
CAECE	-	-	-	-	-	-	-	-	-	-	4,0	4,7	1,2	-	-	-	-	-	-	-	-	-	4,0	4,0	1,0	-	-	-	4,0	5,1	1,3		
Católica Argentina	-	-	-	-	-	-	-	5,0	8,1	1,6	4,0	6,0	1,5	-	-	-	-	-	-	-	-	-	-	-	-	-	-	-	5,0	8,7	1,7		
Católica de Córdoba	-	-	-	-	-	-	-	-	-	-	-	-	-	-	-	-	-	-	-	-	-	-	-	-	-	5,0	7,8	1,6		
Católica de Cuyo	5,0	5,6	1,1	-	-	-	-	4,0	5,2	1,3	5,0	7,3	1,5	5,0	8,1	1,6	-	-	-	-	-	-	-	-	-	-	-	-	-	-	-		
Católica de La Plata	-	-	-	-	-	-	-	5,0	-	-	-	-	-	-	-	-	5,0	7,2	1,4	-	-	-	-	-	-	5,0	10,2	2,0		
Católica de Salta	-	-	-	-	-	-	-	5,0	13,0	2,6	-	-	-	-	-	-	5,0	5,0	1,0	-	-	-	5,0	8,8	1,8	-	-	-	4,0	4,9	1,2		
Católica de Santa Fe	-	-	-	-	-	-	-	-	-	-	5,0	5,8	1,2	-	-	-	-	-	-	-	-	-	-	-	-	-	-	-	-	-	-		
Católica de Santiago del Estero	-	-	-	-	-	-	-	5,0	8,0	1,6	5,0	8,1	1,6	-	-	-	-	-	-	-	-	-	-	-	-	-	-	-	5,0	8,7	1,7		
CEMA	-	-	-	-	-	-	-	-	-	-	-	-	-	-	-	-	-	-	-	-	-	-	-	-	-	-	-	-	-	-	-		
Centro Educativo Latinoamericano	-	-	-	-	-	-	-	-	-	-	-	-	-	-	-	-	-	-	-	-	-	-	-	-	-	-	-	-	-	-	-		
Champagnat	-	-	-	-	-	-	-	-	-	-	-	-	-	-	-	-	-	-	-		
Ciencias Empresariales y Sociales	-	-	-	-	-	-	-	-	-	-	4,0	6,0	1,5	-	-	-	-	-	-	-	-	-	-	-	-	-	-	-		
Concepción del Uruguay	-	-	-	-	-	-	-	-	-	-	-	-	-	-	-	-	-	-	-	-	-	-	-	-	-	-	-	-		
Congreso	-	-	-	-	-	-	-	-	-	-	-	-	-	-	-	-	4,3	4,6	1,1	-	-	-	-	-	-	-	-	-	-	-	-		
Cuenca del Plata	-	-	-	-	-	-	-	5,0	6,5	1,3	-	-	-	-	-	-	-	-	-	-	-	-	-	-	-	-	-	-	-	-	-		
FASTA	-	-	-	-	4,0	6,4	1,6	-	-	-	5,0	6,4	1,3	-	-	-	-	-	-	-	-	-	-	-	-	-	-	-	5,0	9,5	1,9		
Favaloro	-	-	-	-	-	-	-	-	-	-	-	-	-	-	-	-	-	-	-	-	-	-	-	-	-	6,0	6,4	1,1	-	-	-		
Flores	-	-	-	-	-	-	-	5,0	6,1	1,2	4,0	5,8	1,4	-	-	-	-	-	-	-	-	-	-	-	-	-	-	-	-	-	-		
Juan Agustín Maza	-	-	-	-	5,0	5,8	1,2	-	-	-	-	-	-	4,0	7,7	1,9	-	-	-	-	-	-	-	-	-	-	-	-	4,0	4,0	1,0		
Maimónides	4,0	3,1	0,8	-	-	-	-	-	-	-	-	-	-	-	-	-	-	-	-	-	-	-	-	6,0	5,9	1,0	-	-	-		
Marina Mercante	-	-	-	-	-	-	-	3,0	3,6	1,2	-	-	-	-	-	-	-	-	-	4,0	4,5	1,1	-	-	-	-	-	-	-	-	-		
Mendoza	-	-	-	4,0	4,0	1,0	-	-	-	-	-	-	-	-	-	-	-	-	-	-	-	-	-	-	-	-	-	-	5,0	5,5	1,1		
Morón	-	-	-	-	-	-	-	4,0	4,0	1,0	4,0	6,6	1,6	5,0	6,3	1,3	-	-	-	4,0	8,2	2,0	5,0	6,5	1,3	-	-	-	4,0	8,7	2,2		
Museo Social Argentino	-	-	-	-	-	-	-	-	-	-	-	-	-	-	-	-	-	-	-	-	-	-	-	-	-	-	-	-	-	-	-		
Norte Santo Tomás de Aquino	-	-	-	-	-	-	-	5,0	6,7	1,3	-	-	-	-	-	-	-	-	-	-	-	-	4,0	5,1	1,3	-	-	-	5,0	6,3	1,3		
Palermo	-	-	-	-	-	-	-	4,0	3,8	0,9	-	-	-	4,0	6,5	1,6	-	-	-	4,0	5,6	1,4	4,0	4,5	1,1	-	-	-	5,0	4,0	0,8		
Salvador	-	-	-	-	5,0	5,2	1,0	5,0	6,4	1,3	4,0	5,3	1,3	5,0	6,6	1,3	5,0	6,1	1,2	-	-	-	4,0	5,9	1,5	6,0	6,7	1,1	4,0	5,8	1,5		
San Andrés	-	-	-	-	-	-	-	-	-	-	-	-	-	4,0	5,0	1,3	-	-	-	-	-	-	-	-	-	-	-	-	-	-	-		
Torcuato Di Tella	-	-	-	-	-	-	-	-	-	-	-	-	-	-	-	-	-	-	-	-	-	-	-	-	-	-	-	-	-	-	-		
Institutos Universitarios	-	-	-	-	-	-	-	-	-	-	-	-	-	-	-	-	-	-	-	-	-	-	-	-	-	-	-	-		
ITBA	-	-	-	-	-	-	-	-	-	-	-	-	-	-	-	-	-	-	-	-	-	-	-	-	-	-	-	-		
Gastón Dachary	-	-	-	-	-	-	-	-	-	-	-	-	-	-	-	-	-	-	-	-	-	-	-	-	-	-	-	-	-	-	-		

Fuente: CIIIE - Programa de Mejoramiento del Sistema de Información Universitaria (PMSIU).

Gráfico 1.6. Duración media de las carreras en relación a su duración teórica. 20 carreras de Instituciones Universitarias de Gestión Privada. Año 2002

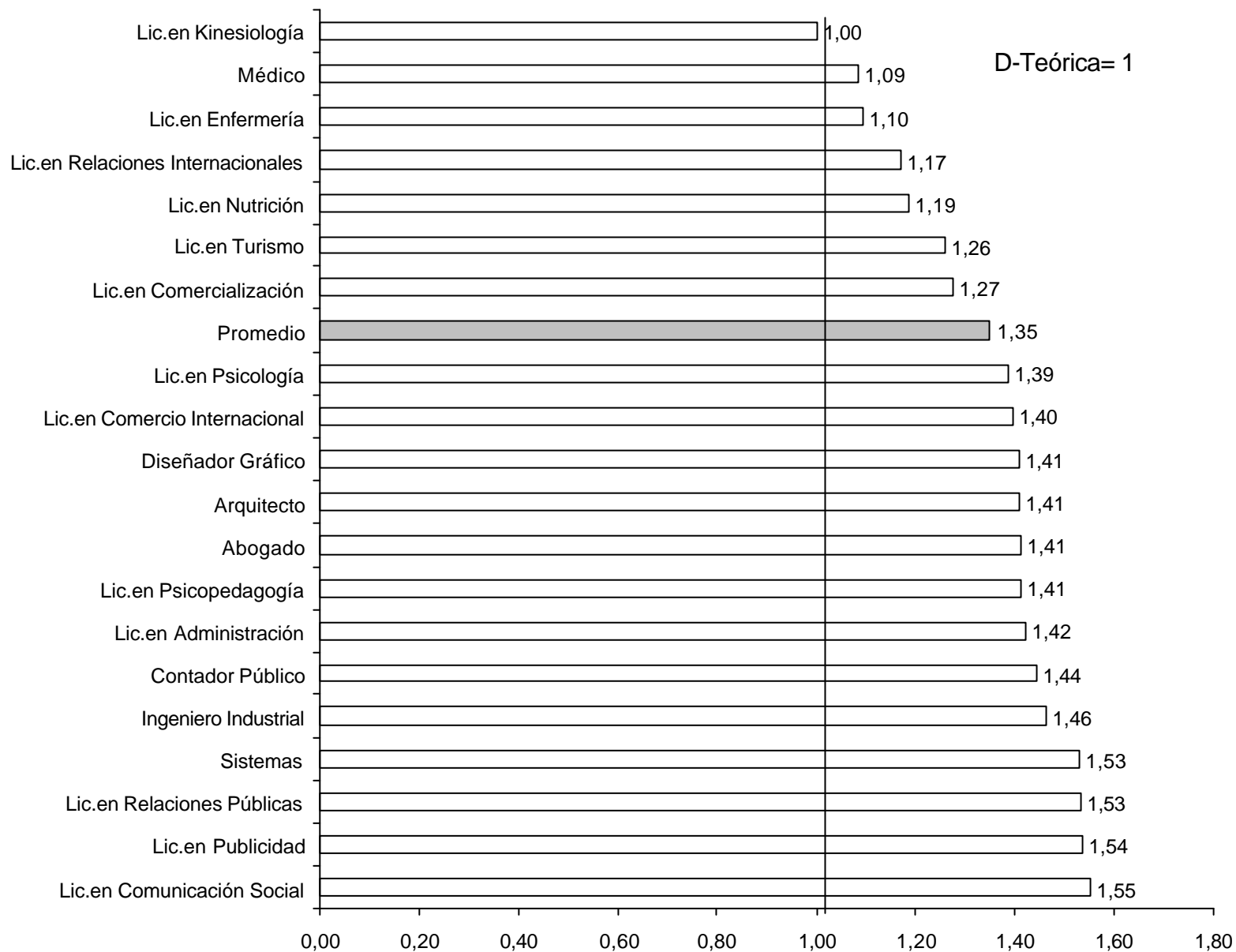

Fuente: CIIE, Programa Mejoramiento del Sistema de Información Universitario (PMSIU)

**Alumnos, Nuevos Inscriptos
y Egresados de Instituciones
Universitarias de Gestión Estatal**

Este capítulo fue realizado por el Programa de Mejoramiento del Sistema de Información Universitaria (PMSIU)/Coordinación: **Lic. Graciela Molino** /Análisis de Información: **Lic. Lina Lara, Lic. Marisa Coler, Marta Cursack y Prof. Graciela Giménez**/Edición: **Lic. Guadalupe Marquis** /Asistente Administrativa: **Lila Rivera**

Capítulo 2/Alumnos, Nuevos Inscriptos y Egresados de Instituciones Universitarias de Gestión Estatal

Continuando con uno de los objetivos del Programa de Mejoramiento del Sistema de Información Universitaria –PMSIU– se da a conocer, en este capítulo, la información estadística referida a la población estudiantil de las Instituciones Universitarias Argentinas para los años 1999 a 2003.

Tal como en ediciones anteriores y a fin de preservar la continuidad de las series históricas se presentan cuadros generales de alumnos, nuevos inscriptos y egresados, se indican las tasas de crecimiento promedio anual y la distribución de los estudiantes y egresados por género, ramas y disciplinas de estudio, grupo de edad, condición de actividad y materias aprobadas el año anterior.

Las novedades que se presentan en esta Publicación consisten en la inclusión de información sobre las Instituciones Universitarias Privadas para todas las variables.

La metodología empleada para la confección de este capítulo es similar a la de ediciones anteriores, se les solicitó a las Instituciones Universitarias que completaran sus datos en un software diseñado ad-hoc, a partir del cual se obtienen los datos y se realizan procesos de consistencia de información a fin de asegurar la calidad de la misma.

Agradecemos a las áreas responsables de estadística de las distintas instituciones universitarias la colaboración con el PMSIU para poder llevar adelante esta tarea.



Cuadro 2.1. Alumnos de carreras de pregrado y grado, según Instituciones Universitarias de Gestión Estatal. Años 1999-2003.

	1999	2000	2001	2002	2003	Tasa de crecim. prom.anual 99-03
Total Instituciones	1.059.161	1.140.605	1.210.776	1.258.729	1.278.284	4,8
Universidades	1.054.585	1.123.241	1.188.918	1.235.957	1.251.444	4,4
Buenos Aires	278.960	293.917	315.219	325.505	324.068	3,8
Catamarca	9.556	10.882	11.314	12.875	13.822	9,7
Centro de la Provincia de Buenos Aires	8.479	8.223	9.456	8.894	9.615	3,2
Comahue	23.522	24.047	25.091	25.732	26.612	3,1
Córdoba	108.306	112.063	113.614	113.296	116.627	1,9
Cuyo	23.607	25.622	27.296	28.309	30.076	6,2
Entre Ríos	10.984	10.707	12.125	12.023	13.305	4,9
Formosa	4.930	6.485	9.972	10.517	9.175	16,8
General San Martín	3.509	4.224	5.322	6.220	7.041	19,0
General Sarmiento	3.663	4.386	5.526	7.289	7.950	21,4
Jujuy	9.825	10.367	11.718	12.007	11.753	4,6
La Matanza	15.395	17.023	18.861	18.550	20.615	7,6
La Pampa	7.053	7.700	8.077	8.701	10.873	11,4
La Patagonia Austral	4.348	4.749	4.960	6.307	6.811	11,9
La Patagonia San Juan Bosco	12.211	14.143	14.771	14.817	14.468	4,3
La Plata	86.628	89.049	89.357	90.564	94.283	2,1
La Rioja	10.864	11.141	12.022	15.724	15.926	10,0
Lanús	2.204	3.654	4.716	5.552	5.971	28,3
Litoral	23.906	26.751	26.911	28.674	30.659	6,4
Lomas de Zamora	31.896	36.362	38.789	39.254	37.869	4,4
Luján	15.733	16.731	18.527	17.126	18.167	3,7
Mar del Plata	22.638	21.122	27.992	30.343	25.564	3,1
Misiones	15.404	16.724	17.414	16.913	22.281	9,7
Nordeste	50.167	54.503	53.323	54.971	53.485	1,6
Quilmes	4.596	7.163	8.716	10.134	11.166	24,8
Río Cuarto	14.144	15.405	16.734	19.725	20.172	9,3
Rosario	66.718	69.807	70.388	72.932	74.623	2,8
Salta	17.349	18.844	20.712	21.144	22.350	6,5
San Juan	13.747	17.190	18.319	20.514	21.138	11,4
San Luis	13.816	15.211	15.183	16.316	14.852	1,8
Santiago del Estero	9.067	11.151	11.872	12.934	11.403	5,9
Sur	17.640	18.945	21.667	24.562	24.904	9,0
Tecnológica Nacional	63.846	63.284	61.613	63.495	58.279	-2,3
Tres de Febrero	1.508	2.724	3.346	3.799	4.654	32,5
Tucumán	46.999	50.690	54.996	57.009	57.809	5,3
Villa María	1.367	2.252	2.999	3.230	3.078	22,5
Institutos Universitarios **	4.576	17.364	21.858	22.772	26.840	15,6
Aeronáutico	2.983	4.090	5.216	5.182	6.038	19,3
Enseñanza Superior del Ejército	1.053	1.213	1.266	1.690	1.831	14,8
Nacional del Arte	...	11.482	14.657	15.116	14.582	8,3
Naval *	540	579	719	784	729	8,0
Policía Federal Argentina	3.660	...

Fuente: CIIE, Programa Mejoramiento del Sistema de Información Universitaria (PMSIU)
 *: datos presentados sólo en formato impreso
 **: La tasa de crecimiento promedio anual corresponde al período 2000-2003

Cuadro 2.2. Nuevos Inscriptos de carreras de pregrado y grado, según Instituciones Universitarias de Gestión Estatal. Años 1999-2003.

	1999	2000	2001	2002	2003	Tasa de crecim. prom.anual 99-03
Total Instituciones	283.053	292.918	291.700	308.685	305.820	2,0
Universidades	280.662	285.793	282.150	300.227	295.306	1,3
Buenos Aires	72.886	71.909	71.291	73.857	70.512	-0,8
Catamarca	3.829	4.125	3.957	4.605	4.337	3,2
Centro de la Provincia de Buenos Aires	2.091	2.068	2.006	2.446	2.827	7,8
Comahue	10.778	8.281	8.351	8.948	8.825	-4,9
Córdoba	18.709	19.846	16.379	16.433	17.409	-1,8
Cuyo	5.250	5.661	6.497	6.120	6.806	6,7
Entre Ríos	3.664	2.826	3.956	3.399	3.873	1,4
Formosa	1.846	2.545	3.857	3.886	2.983	12,7
General San Martín	1.439	1.714	1.343	1.346	1.736	4,8
General Sarmiento	3.205	3.694	4.314	5.568	4.830	10,8
Jujuy	3.827	3.598	4.122	4.131	3.058	-5,5
La Matanza	2.358	2.503	2.699	2.863	3.369	9,3
La Pampa	2.308	2.693	2.564	2.882	4.480	18,0
la Patagonia Austral	2.084	1.940	2.000	2.952	2.499	4,6
la Patagonia San Juan Boscc	4.365	5.565	5.272	5.112	4.882	2,8
La Plata	18.170	17.683	17.123	18.464	19.780	2,1
La Rioja	5.214	3.983	3.096	5.192	5.311	0,5
Lanús	1.209	1.454	1.649	1.521	1.504	5,6
Litoral	7.071	7.812	7.905	8.240	9.146	6,6
Lomas de Zamora	10.190	10.796	10.697	10.804	9.237	-2,4
Luján	5.183	4.939	5.667	4.321	4.407	-4,0
Mar del Plata	6.520	5.118	5.207	6.063	4.684	-7,9
Misiones	5.159	4.557	4.257	4.787	6.246	4,9
Nordeste	12.423	13.503	12.336	12.648	13.373	1,9
Quilmes	2.143	3.297	3.474	3.477	3.454	12,7
Río Cuarto	4.104	4.330	4.251	6.463	5.735	8,7
Rosario	15.696	16.416	15.405	16.321	16.336	1,0
Salta	5.421	5.691	6.426	5.411	5.429	0,0
San Juan	3.561	6.288	4.647	5.382	5.132	9,6
San Luis	5.126	4.302	4.395	4.558	3.709	-7,8
Santiago del Estero	3.871	4.777	3.742	3.105	2.975	-6,4
Sur	3.719	3.868	4.123	7.914	6.299	14,1
Tecnológica Nacional	13.068	13.174	12.192	13.262	12.788	-0,5
Tres de Febrero	763	1.219	1.427	2.013	2.160	29,7
Tucumán	12.722	12.490	14.437	14.877	14.308	3,0
Villa María	690	1.128	1.086	856	867	5,9
Institutos Universitarios **	2.391	7.125	9.550	8.458	10.514	12,4
Aeronáutico	1.854	2.099	2.367	1.849	2.371	6,3
Enseñanza Superior del Ejército	368	527	514	670	974	27,5
Nacional del Arte	...	4.253	6.425	5.698	5.471	8,8
Naval *	169	246	244	241	230	-2,2
Policia Federal Argentina	1.468	...

Fuente: CIIE, Programa Mejoramiento del Sistema de Información Universitaria (PMSIU)

*: datos presentados sólo en formato impreso.

** La tasa de crecimiento promedio anual corresponde al período 2000-2003

Cuadro 2.3. Egresados de carreras de pregrado y grado, según Instituciones Universitarias de Gestión Estatal. Años 1998-2002.

	1998	1999	2000	2001	2002	Tasa de crecim. prom. anual 98-02
Total Instituciones	36.305	39.717	46.693	48.347	56.441	11,7
Universidades	35.931	38.580	45.955	47.477	53.886	10,7
Buenos Aires	9.724	9.566	12.008	12.118	13.394	8,3
Catamarca	314	244	373	255	226	-7,9
Centro de la Provincia de Buenos Aires	475	422	410	402	436	-2,1
Comahue	507	613	1.185	726	826	13,0
Córdoba	4.786	4.566	5.740	5.847	6.452	7,8
Cuyo	1.439	1.521	1.730	1.781	2.083	9,7
Entre Ríos	377	676	460	1.056	532	9,0
Formosa	75	202	216	321	544	64,1
General San Martín	17	102	180	239	262	98,1
General Sarmiento	0	0	0	39	51	30,8
Jujuy	80	97	154	142	152	17,4
La Matanza	153	151	343	609	611	41,4
La Pampa	249	266	276	303	282	3,2
La Patagonia Austral	104	99	94	106	112	1,9
La Patagonia San Juan Bosco	425	427	349	290	403	-1,3
La Plata	3.824	4.286	4.383	4.135	4.560	4,5
La Rioja	69	187	159	348	338	48,8
Lanús	0	0	58	112	186	79,1
Litoral	777	914	1.014	931	1.088	8,8
Lomas de Zamora	1.269	1.065	1.308	1.508	1.918	10,9
Luján	528	630	806	880	1.076	19,5
Mar del Plata	...	573	1.024	993	1.263	30,1
Misiones	440	729	845	695	767	14,9
Nordeste	1.897	1.999	2.582	2.152	2.853	10,7
Quilmes	283	583	416	1.028	1.230	44,4
Río Cuarto	480	523	754	957	1.026	20,9
Rosario	2.841	2.870	2.927	2.943	3.368	4,3
Salta	216	253	260	292	334	11,5
San Juan	393	436	489	485	457	3,8
San Luis	401	368	512	456	579	9,6
Santiago del Estero	145	163	394	327	342	23,9
Sur	462	562	600	669	713	11,5
Tecnológica Nacional	1.553	1.942	2.275	2.559	3.159	19,4
Tres de Febrero	0	0	0	0	51	
Tucumán	1.628	1.545	1.585	1.731	2.081	6,3
Villa María	0	0	46	42	131	68,8
Institutos Universitarios **	374	1.137	738	870	2.555	31,0
Aeronáutico	83	128	179	261	268	34,0
Enseñanza Superior del Ejército	223	152	164	95	239	1,7
Nacional del Arte	...	764	297	411	1.685	30,2
Naval *	68	93	98	103	96	1,1
Policía Federal Argentina	267	...

Fuente: CIIE, Programa Mejoramiento del Sistema de Información Universitaria (PMSIU)

*: datos presentados sólo en formato impreso.

** La tasa de crecimiento promedio anual corresponde al período 2000-2003

Cuadro 2.4. Alumnos, Nuevos Inscriptos (año 2003) y Egresados (año 2002) de carreras de pregrado y grado, por género, según Instituciones Universitarias de Gestión Estatal, en %.

	Alumnos 2003			Nuevos Inscriptos 2003			Egresados 2002		
	Total	Mujeres	Varones	Total	Mujeres	Varones	Total	Mujeres	Varones
Total Instituciones	1.278.284	56,7	43,3	305.820	56,2	43,8	56.441	59,3	40,7
Universidades	1.251.444	56,7	43,3	295.306	56,2	43,8	53.886	59,2	40,8
Buenos Aires *	324.068	60,1	39,9	70.512	59,9	40,1	13.394	62,0	38,0
Catamarca	13.822	56,8	43,2	4.337	55,0	45,0	226	73,0	27,0
Centro de la Provincia Buenos Aires	9.615	47,4	52,6	2.827	47,6	52,4	436	54,6	45,4
Comahue	26.612	61,2	38,8	8.825	61,2	38,8	826	64,8	35,2
Córdoba	116.627	59,7	40,3	17.409	58,8	41,2	6.452	60,7	39,3
Cuyo	30.076	62,5	37,5	6.806	62,0	38,0	2.083	60,5	39,5
Entre Ríos	13.305	61,5	38,5	3.873	61,9	38,1	532	68,4	31,6
Formosa	9.175	58,8	41,2	2.983	58,3	41,7	544	70,6	29,4
General San Martín	7.041	58,6	41,4	1.736	59,6	40,4	262	63,0	37,0
General Sarmiento	7.950	55,3	44,7	4.830	55,9	44,1	51	58,8	41,2
Jujuy	11.753	54,3	45,7	3.058	51,4	48,6	152	61,8	38,2
La Matanza	20.615	52,1	47,9	3.369	41,5	58,5	611	56,5	43,5
La Pampa	10.873	61,1	38,9	4.480	65,4	34,6	282	56,4	43,6
La Patagonia Austral	6.811	66,2	33,8	2.499	63,8	36,2	112	81,3	18,8
La Patagonia San Juan Bosco	14.468	59,4	40,6	4.882	56,3	43,7	403	62,0	38,0
La Plata	94.283	53,0	47,0	19.780	52,8	47,2	4.560	53,3	46,7
La Rioja	15.926	59,9	40,1	5.311	62,0	38,0	338	62,1	37,9
Lanús	5.971	62,4	37,6	1.504	65,6	34,4	186	69,4	30,6
Litoral	30.659	54,7	45,3	9.146	53,4	46,6	1.088	55,0	45,0
Lomas de Zamora	37.869	57,8	42,2	9.237	54,0	46,0	1.918	65,8	34,2
Luján	18.167	61,8	38,2	4.407	62,4	37,6	1.076	66,7	33,3
Mar del Plata	25.564	60,3	39,7	4.684	61,3	38,7	1.263	61,7	38,3
Misiones	22.281	59,4	40,6	6.246	57,8	42,2	767	68,3	31,7
Nordeste	53.485	55,4	44,6	13.373	54,9	45,1	2.853	56,6	43,4
Quilmes	11.166	60,8	39,2	3.454	58,5	41,5	1.230	65,8	34,2
Río Cuarto	20.172	55,6	44,4	5.735	56,1	43,9	1.026	61,0	39,0
Rosario	74.623	59,6	40,4	16.336	58,6	41,4	3.368	61,5	38,5
Salta	22.350	55,5	44,5	5.429	57,0	43,0	334	59,0	41,0
San Juan	21.138	54,2	45,8	5.132	54,6	45,4	457	60,8	39,2
San Luis	14.852	65,9	34,1	3.709	66,7	33,3	579	71,0	29,0
Santiago del Estero	11.403	64,6	35,4	2.975	56,4	43,6	342	77,5	22,5
Sur	24.904	54,3	45,7	6.299	52,5	47,5	713	56,5	43,5
Tecnológica Nacional	58.279	20,6	79,4	12.788	21,5	78,5	3.159	29,3	70,7
Tres de Febrero	4.654	52,5	47,5	2.160	52,3	47,7	51	76,5	23,5
Tucumán	57.809	59,1	40,9	14.308	58,6	41,4	2.081	58,4	41,6
Villa María	3.078	59,1	40,9	867	56,5	43,5	131	93,1	6,9
Institutos Universitarios	26.840	55,9	44,1	10.514	55,7	44,3	2.555	59,6	40,4
Aeronáutico	6.038	39,5	60,5	2.371	40,2	59,8	268	45,5	54,5
Enseñanza Superior del Ejército	1.831	12,0	88,0	974	10,8	89,2	239	13,4	86,6
Nacional del Arte	14.582	72,9	27,1	5.471	73,7	26,3	1.685	72,5	27,5
Naval**	729	11,9	88,1	230	12,2	87,8	96	12,5	87,5
Policia Federal Argentina	3.660	45,8	54,2	1.468	50,3	49,7	267	50,9	49,1

Fuente: CIIE, Programa Mejoramiento del Sistema de Información Universitaria (PMSIU)

*: UBA - 2003 estimado por género según censo de estudiantes 2000.

** : datos presentados sólo en formato impreso.

Cuadro 2.5. Alumnos de carreras de pregrado y grado, por grupos de edad, según Instituciones Universitarias de Gestión Estatal. Año 2003, en %.

	2003					
	Total	Hasta 19	20 a 24	25 a 29	30 y más	NR
Total Instituciones	1.278.284	14,6	41,9	20,7	15,3	7,5
Universidades	1.251.444	14,8	42,5	20,9	15,4	6,4
Buenos Aires*	324.068	19,3	48,7	18,6	13,4	
Catamarca	13.822	12,0	38,7	25,7	23,6	
Centro de la Provincia Buenos Aires	9.615	5,8	52,9	25,4	10,3	5,6
Comahue	26.612	9,0	8,7	3,1	3,8	75,4
Córdoba	116.627	10,5	45,2	25,3	14,1	4,9
Cuyo	30.076	15,9	45,9	22,4	15,0	0,9
Entre Ríos	13.305	21,1	42,2	18,1	18,6	
Formosa	9.175	36,4	37,6	17,5	8,5	
General San Martín	7.041	20,3	30,5	12,1	0,6	36,6
General Sarmiento	7.950	22,8	39,5	17,2	20,3	0,2
Jujuy	11.753	14,6	41,7	21,9	21,9	
La Matanza	20.615	18,8	40,7	27,2	13,3	
La Pampa	10.873	15,8	43,7	20,4	19,7	0,5
La Patagonia Austral	6.811	5,7	32,1	21,5	29,7	11,0
La Patagonia San Juan Bosco	14.468	14,5	42,2	21,9	21,4	
La Plata	94.283	8,9	38,2	19,8	10,2	22,9
La Rioja	15.926	100,0
Lanús	5.971	7,1	26,2	18,7	47,9	0,1
Litoral	30.659	18,0	43,7	21,2	16,8	0,3
Lomas de Zamora	37.869	11,4	31,5	24,9	32,2	0,0
Luján	18.167	19,5	41,9	20,4	18,3	
Mar del Plata	25.564	9,2	44,5	27,0	19,3	
Misiones	22.281	6,5	43,9	24,6	16,1	8,9
Nordeste	53.485	13,7	41,2	22,8	16,9	5,4
Quilmes	11.166	6,9	30,7	20,2	40,5	1,8
Río Cuarto	20.172	17,4	49,6	20,6	12,4	
Rosario	74.623	15,4	43,8	22,7	18,0	0,0
Salta	22.350	11,0	39,7	22,6	18,4	8,3
San Juan	21.138	12,4	46,0	24,2	17,4	0,1
San Luis	14.852	0,1	39,1	34,7	23,0	3,0
Santiago del Estero	11.403	11,7	35,3	20,6	32,4	
Sur	24.904	36,5	38,2	18,4	7,0	
Tecnológica Nacional	58.279	14,1	46,7	21,0	9,5	8,8
Tres de Febrero	4.654	9,8	32,1	20,1	35,4	2,6
Tucumán	57.809	14,1	44,7	24,0	17,1	0,1
Villa María	3.078	15,0	56,0	15,1	13,9	
Institutos Universitarios	26.840	5,5	16,0	8,7	12,1	57,7
Aeronáutico	6.038	9,7	40,7	23,0	26,6	0,0
Enseñanza Superior del Ejército	1.831	30,1	40,7	7,2	22,0	
Nacional del Arte	14.582	100,0
Naval**	729	100,0
Policía Federal Argentina	3660	9,3	29,8	22,4	33,7	4,8

Fuente: CIE, Programa Mejoramiento del Sistema de Información Universitaria (PMSIU)

*: estimado sobre la base de distribución de alumnos según edad. Censo de estudiantes de la UBA. Año 2000.

** : datos presentados sólo en formato impreso

Cuadro 2.6. Nuevos Inscriptos de carreras de pregrado y grado, por grupos de edad, por Instituciones Universitarias de Gestión Estatal. Año 2003, en %.

	2003					NR
	Total	hasta 19	20-24	25-29	30 y más	
Total Instituciones	305.820	40,6	32,4	10,3	12,1	4,5
Universidades	295.306	41,7	33,1	10,4	12,1	2,7
Buenos Aires *	70.512	50,0	36,2	6,9	6,9	
Catamarca	4.337	29,6	30,9	18,4	21,1	
Centro de la Provincia de Buenos Aires	2.827	17,0	50,5	8,8	8,5	15,1
Comahue	8.825	27,1	26,2	9,4	11,6	25,7
Córdoba	17.409	49,8	26,8	5,9	6,0	11,4
Cuyo	6.806	44,1	28,4	9,8	13,9	3,8
Entre Ríos	3.873	48,3	22,2	10,7	18,9	
Formosa	2.983	50,6	26,4	11,7	11,2	
General San Martín	1.736	52,2	22,8	13,2	2,2	9,5
General Sarmiento	4.830	36,9	35,9	12,4	14,7	0,1
Jujuy	3.058	38,7	34,6	12,9	13,9	
La Matanza	3.369	55,0	34,2	7,0	3,8	
La Pampa	4.480	31,5	25,5	13,5	28,7	0,7
La Patagonia Austral	2.499	13,5	35,5	19,6	24,1	7,3
La Patagonia San Juan Bosco	4.882	35,3	32,9	13,3	18,5	0,0
La Plata	19.780	52,5	25,8	8,8	10,1	2,8
La Rioja	5.311	23,7	26,0	17,2	29,5	3,7
Lanús	1.504	16,1	25,3	17,4	40,6	0,5
Litoral	9.146	44,3	25,9	11,9	17,1	0,8
Lomas de Zamora	9.237	21,8	28,7	20,0	29,5	
Luján	4.407	43,1	28,0	11,8	17,0	
Mar del Plata	4.684	39,8	34,1	10,5	15,6	
Misiones	6.246	19,3	50,0	16,4	13,6	0,7
Nordeste	13.373	21,5	54,3	12,2	11,3	0,8
Quilmes	3.454	16,7	25,1	18,4	38,8	1,0
Río Cuarto	5.735	46,2	31,6	11,2	11,0	
Rosario	16.336	52,6	27,1	9,9	10,4	
Salta	5.429	31,7	28,7	9,7	11,2	18,7
San Juan	5.132	38,4	38,3	10,6	12,5	0,1
San Luis	3.709	0,2	63,7	18,4	14,0	3,7
Santiago del Estero	2.975	34,9	31,4	14,7	19,0	
Sur	6.299	64,3	21,3	7,8	6,6	
Tecnológica Nacional	12.788	46,4	34,0	8,6	6,5	4,5
Tres de Febrero	2.160	18,1	35,0	19,1	26,9	1,0
Tucumán	14.308	45,4	34,7	10,1	9,8	0,0
Villa María	867	38,3	40,9	11,5	9,2	
Institutos Universitarios	10.514	9,4	14,6	9,5	11,9	54,5
Aeronáutico	2.371	18,1	31,8	23,7	26,4	0,0
Enseñanza Superior del Ejército	974	37,4	32,5	6,7	23,4	
Nacional del Arte	5.471	100,0
Naval **	230	100,0
Policía Federal Argentina	1.468	13,4	31,6	25,7	27,3	2,0

Fuente: CIIE, Programa Mejoramiento del Sistema de Información Universitaria (PMSIU)

*: UBA - 2003 estimado por género sobre la base de distribución por edad en el CBC. Censo de estudiantes 2000

** : datos presentados sólo en formato impreso.

Cuadro 2.7. Alumnos de carreras de pregrado y grado, por rama de estudio, según Instituciones Universitarias de Gestión Estatal. Años 1999/2003.

	Total		Tasa de crecim. prom. anual 99-03	Ciencias Aplicadas		Tasa de crecim. prom. anual 99-03	Ciencias Básicas		Tasa de crecim. prom. anual 99-03	Ciencias de la Salud		Tasa de crecim. prom. anual 99-03	Ciencias Humanas		Tasa de crecim. prom. anual 99-03	Ciencias Sociales		Ciencias Humanas		Tasa de crecim. prom. anual 99-03	Ciencias Sociales		Tasa de crecim. prom. anual 99-03
	1999	2003		1999	2003		1999	2003		1999	2003		1999	2003		1999	2003	1999	2003		1999	2003	
Total Instituciones	1.059.161	1.278.284	4,8	275.483	311.564	3,1	32.575	43.450	7,5	151.561	171.328	3,1	141.729	209.605	10,3	455.024	537.733	141.729	209.605	10,3	455.024	537.733	4,3
Universidades	1.054.585	1.251.444	4,4	273.735	307.943	3,0	32.544	43.450	7,5	151.509	170.633	3,0	141.681	194.886	8,3	452.327	529.928	141.681	194.886	8,3	452.327	529.928	4,0
Buenos Aires	278.960	324.068	3,8	58.431	67.166	3,5	4.925	6.576	7,5	47.669	56.827	4,5	34.431	44.538	6,6	133.504	148.961	34.431	44.538	6,6	133.504	148.961	2,8
Catamarca	9.556	13.822	9,7	2.076	4.078	18,4	650	1.264	18,1	540	538	-0,1	1.879	3.142	13,7	4.411	4.800	1.879	3.142	13,7	4.411	4.800	2,1
Centro de la Provincia Buenos Aires	8.479	9.615	3,2	2.858	2.547	-2,8	423	581	8,3	857	1.135	7,3	937	1.059	3,1	3.404	4.293	937	1.059	3,1	3.404	4.293	6,0
Cornelhue	23.522	26.612	3,1	3.919	5.056	6,6	775	1.054	8,0	1.300	2.247	14,7	5.269	7.398	8,9	12.259	10.857	5.269	7.398	8,9	12.259	10.857	-3,0
Córdoba	108.306	116.627	1,9	17.387	19.555	3,0	3.665	3.436	-1,6	27.633	26.761	-0,8	17.943	22.263	5,5	41.678	44.612	17.943	22.263	5,5	41.678	44.612	1,7
Cuyo	23.607	30.076	6,2	4.442	6.119	8,3	152	238	11,9	2.522	2.445	-0,8	5.429	7.774	9,4	11.062	13.500	5.429	7.774	9,4	11.062	13.500	5,1
Entre Ríos	10.984	13.305	4,9	3.412	3.604	1,4	-	-	-	1.875	3.263	14,9	663	683	0,7	5.034	5.755	663	683	0,7	5.034	5.755	3,4
Formosa	4.930	9.175	16,8	732	1.129	11,4	557	924	13,5	348	1.906	53,0	1.208	1.922	12,3	2.085	3.294	1.208	1.922	12,3	2.085	3.294	12,1
General San Martín	3.509	7.041	19,0	104	233	22,3	181	333	16,5	680	1.455	20,5	795	1.504	17,3	1.739	3.516	795	1.504	17,3	1.739	3.516	19,2
General Sarmiento**	3.663	7.950	21,4	132	433	34,6	361	1.136	33,2	-	-	-	169	909	52,3	212	868	169	909	52,3	212	868	42,2
Jujuy	9.825	11.753	4,6	3.151	4.132	7,0	470	613	6,9	767	920	4,7	1.956	2.256	3,6	3.481	3.832	1.956	2.256	3,6	3.481	3.832	2,4
La Matanza	15.395	20.615	7,6	3.477	5.178	10,5	2	-	-	-	-	-	477	1.537	34,0	11.439	13.900	477	1.537	34,0	11.439	13.900	5,0
La Pampa	7.053	10.873	11,4	1.486	1.969	7,3	806	1.207	10,6	713	1.000	8,8	1.417	3.271	23,3	2.631	3.426	1.417	3.271	23,3	2.631	3.426	6,8
La Patagonia Austral	4.348	6.811	11,9	796	824	0,9	395	574	9,8	443	547	5,4	1.804	2.917	12,8	910	1.949	1.804	2.917	12,8	910	1.949	21,0
La Patagonia San Juan Bosco	12.211	14.468	4,3	2.751	2.893	1,3	1.212	1.653	8,1	288	663	23,2	810	1.255	11,6	7.150	8.004	810	1.255	11,6	7.150	8.004	2,9
La Plata	86.628	94.283	2,1	21.625	23.404	2,0	2.330	3.451	10,3	14.708	12.212	-4,5	14.427	16.937	4,1	33.538	38.279	14.427	16.937	4,1	33.538	38.279	3,4
La Rioja	10.864	15.926	10,0	2.594	2.776	1,7	287	236	-4,8	825	2.406	30,7	480	3.546	64,9	6.678	6.962	480	3.546	64,9	6.678	6.962	1,0
Lanús	2.204	5.971	28,3	108	855	67,7	-	219	-	888	1.154	6,5	563	1.639	30,6	635	2.104	563	1.639	30,6	635	2.104	34,9
Litoral	23.906	30.659	6,4	6.777	9.016	7,4	1.266	1.434	3,2	2.616	3.784	9,7	1.967	3.600	16,3	11.280	12.825	1.967	3.600	16,3	11.280	12.825	3,3
Lomas de Zamora	31.896	37.869	4,4	2.434	2.050	-4,2	-	-	-	-	95	-	2.487	3.014	4,9	26.975	32.710	2.487	3.014	4,9	26.975	32.710	4,9
Luján	15.733	18.167	3,7	2.597	2.878	2,6	647	631	-0,6	-	-	-	1.901	2.105	2,6	10.588	12.553	1.901	2.105	2,6	10.588	12.553	4,3
Mar del Plata	22.638	25.564	3,1	3.809	5.658	10,4	1.178	1.286	2,2	1.640	1.757	1,7	4.942	4.943	0,0	11.069	11.920	4.942	4.943	0,0	11.069	11.920	1,9
Misiones	15.404	22.281	9,7	3.810	5.481	9,5	1.673	2.415	9,6	1.516	1.364	-2,6	2.182	3.004	8,3	6.223	10.017	2.182	3.004	8,3	6.223	10.017	12,6
Nordeste	50.167	53.485	1,6	11.210	11.545	0,7	1.332	2.111	12,2	10.218	8.693	-4,0	2.849	3.192	2,9	24.558	27.944	2.849	3.192	2,9	24.558	27.944	3,3
Quilmes	4.596	11.166	24,8	892	1.613	16,0	-	-	-	845	1.974	23,6	1.152	1.976	14,4	1.707	5.603	1.152	1.976	14,4	1.707	5.603	34,6
Río Cuarto	14.144	20.172	9,3	2.997	3.962	7,2	892	1.331	10,5	2.416	3.575	10,3	3.375	4.672	8,5	4.464	6.632	3.375	4.672	8,5	4.464	6.632	10,4
Rosario	66.718	74.623	2,8	11.706	12.902	2,5	575	777	7,8	17.239	18.340	1,6	10.052	13.394	7,4	27.146	29.210	10.052	13.394	7,4	27.146	29.210	1,8
Salta	17.349	22.360	6,5	4.524	6.053	7,6	2.172	2.626	4,9	2.655	3.830	9,6	2.536	3.305	6,8	5.462	6.536	2.536	3.305	6,8	5.462	6.536	4,6
San Juan	13.747	21.138	11,4	6.302	7.922	5,9	737	1.215	13,3	-	-	-	2.579	3.554	8,3	4.129	8.447	2.579	3.554	8,3	4.129	8.447	19,6
San Luis	13.816	14.852	1,8	4.819	4.215	-3,3	1.627	1.556	-1,1	506	855	14,0	2.661	4.405	13,4	4.203	3.821	2.661	4.405	13,4	4.203	3.821	-2,4
Santiago del Estero	9.067	11.403	5,9	2.289	2.637	3,6	316	517	13,1	1.171	1.464	5,7	1.966	2.612	7,4	3.325	4.173	1.966	2.612	7,4	3.325	4.173	5,8
Sur	17.640	24.904	9,0	6.874	10.552	11,3	1.188	1.792	10,8	-	-	-	1.396	2.415	14,7	8.182	10.145	1.396	2.415	14,7	8.182	10.145	5,5
Tecnológica Nacional	63.846	58.279	-2,3	63.846	57.019	-2,8	-	-	-	-	-	-	-	482	-	-	778	-	482	-	-	778	-
Tres de Febrero	1.508	4.654	32,5	77	537	62,5	-	-	-	82	253	32,5	408	1.872	46,4	941	1.992	408	1.872	46,4	941	1.992	20,6
Tucumán	46.999	57.809	5,3	9.108	11.441	5,9	1.724	2.209	6,4	8.529	9.131	1,7	8.384	11.070	7,2	19.254	23.958	8.384	11.070	7,2	19.254	23.958	5,6
Villa María	1.367	3.078	22,5	183	511	29,3	26	55	20,6	-	39	-	187	721	40,1	971	1.752	187	721	40,1	971	1.752	15,9
Institutos Universitarios	4.576	26.840	...	1.748	3.621	...	31	-	-	52	695	...	48	14.719	...	2.697	7.805	48	14.719	...	2.697	7.805	...
Aeronáutico	2.983	6.038	19,3	1.461	2.560	15,1	-	-	-	-	-	-	-	-	-	1.522	3.478	-	-	-	1.522	3.478	23,0
Enseñanza Superior del Ejército	1.053	1.831	14,8	213	275	6,6	31	-	-	52	57	2,3	48	137	30,0	709	1.362	48	137	30,0	709	1.362	17,7
Nacional del Arte	...	14.582	...	-	-	-	-	-	-	-	-	-	...	14.582	...	-	-	...	14.582	...	-	-	-
Naval*	540	729	19,3	74	270	38,2	-	-	-	-	-	-	-	-	-	466	459	-	-	-	466	459	-0,4
Policía Federal Argentina	...	3.680	516	...	-	-	-	...	638	...	-	-	-	...	2.506	-	-	-	...	2.506	...

Fuente: CIIE, Programa Mejoramiento del Sistema de Información Universitaria (PMSIU) *: datos presentados sólo en formato impreso **: No se distribuyen por ramas de estudio 2789 y 4604 alumnos del ciclo de aprestamiento universitario, correspondientes a los años 1999 y 2003.

Cuadro 2.8. Nuevos Inscriptos de carreras de pregrado y grado, por rama de estudio, según Instituciones Universitarias de Gestión Estatal. Años 1999/2003.

	Total		Tasa de crecim. prom.anual 99-03	Ciencias Aplicadas		Tasa de crecim. prom.anual 99-03	Ciencias Básicas		Tasa de crecim. prom.anual 99-03	Ciencias de la Salud		Tasa de crecim. prom.anual 99-03	Ciencias Humanas		Tasa de crecim. prom.anual 99-03	Ciencias Sociales		Tasa de crecim. prom.anual 99-03
	1999	2003		1999	2003		1999	2003		1999	2003		1999	2003		1999	2003	
Total Instituciones	283.053	305.820	2,0	72.136	73.489	0,5	11.198	12.788	3,4	37.273	38.571	0,9	40.852	59.057	9,7	118.805	118.264	-0,1
Universidades	280.662	295.306	1,3	71.166	72.249	0,4	11.198	12.788	3,4	37.257	38.207	0,6	40.804	53.510	7,0	117.448	114.901	-0,5
Buenos Aires	72.886	70.512	-0,8	15.761	17.256	2,3	1.219	1.411	3,7	15.727	15.919	0,3	9.010	9.870	2,3	31.169	26.056	-4,4
Catamarca	3.829	4.337	3,2	935	1.417	11,0	289	520	15,8	204	165	-5,2	762	1.158	11,0	1.639	1.077	-10,0
Centro de la Prov. de Buenos Aires	2.091	2.827	7,8	711	579	-5,0	164	211	6,5	212	329	11,6	232	353	11,1	772	1.355	15,1
Cornahue	10.778	8.825	-4,9	1.403	1.569	2,8	294	401	8,1	932	766	-4,8	1.894	2.721	9,5	6.255	3.368	-14,3
Córdoba	18.709	17.409	-1,8	2.469	2.930	4,4	729	837	3,5	4.873	3.258	-9,6	3.241	3.992	5,3	7.397	6.392	-3,6
Cuyo	5.250	6.806	6,7	1.089	1.579	9,7	47	72	11,3	396	435	2,4	1.339	1.971	10,1	2.379	2.749	3,7
Entre Ríos	3.664	3.873	1,4	1.381	1.219	-3,1	-	-	-	674	1.250	16,7	347	162	-17,3	1.262	1.242	-0,4
Formosa	1.846	2.983	12,7	354	336	-1,3	232	349	10,7	48	459	75,9	436	688	12,1	776	1.151	10,4
General San Martín	1.439	1.736	4,8	15	102	61,5	26	21	-5,2	363	487	7,6	408	477	4,0	627	649	0,9
General Sarmiento *	3.205	4.830	10,8	52	147	29,7	176	438	25,6	-	-	-	91	290	33,6	97	304	33,1
Jujuy	3.827	3.058	-5,5	1.191	1.055	-3,0	466	137	-26,4	305	261	-3,8	723	497	-8,9	1.142	1.108	-0,8
La Matanza	2.358	3.369	9,3	499	1.275	26,4	2	-	-	-	-	-	209	384	16,4	1.648	1.710	0,9
La Pampa	2.308	4.480	18,0	612	773	6,0	303	435	9,5	161	205	6,2	454	1.906	43,1	778	1.161	10,5
La Patagonia Austral	2.084	2.499	4,6	427	380	-2,9	244	218	-2,8	291	215	-7,3	682	919	7,7	440	767	14,9
La Patagonia San Juan Bosco	4.365	4.882	2,8	938	981	1,1	527	694	7,1	108	270	25,7	235	402	14,4	2.557	2.535	-0,2
La Plata	18.170	19.780	2,1	4.535	3.834	-4,1	950	996	1,2	1.819	1.627	-2,8	3.907	4.801	5,3	6.959	8.522	5,2
La Rioja	5.214	5.311	0,5	1.633	784	-16,8	160	45	-27,2	614	809	7,1	259	1.995	66,6	2.548	1.678	-9,9
Lanús	1.209	1.504	5,6	108	218	19,2	-	87	-	502	172	-23,5	264	376	9,2	335	651	18,1
Litoral	7.071	9.146	6,6	2.015	2.743	8,0	427	371	-3,5	630	1.051	13,6	665	1.366	19,7	3.334	3.615	2,0
Lomas de Zamora	10.190	9.237	-2,4	878	704	-5,4	-	-	-	-	27	-	980	709	-7,8	8.332	7.797	-1,6
Luján	5.183	4.407	-4,0	942	613	-10,2	256	144	-13,4	-	-	-	681	650	-1,2	3.304	3.000	-2,4
Mar del Plata	6.520	4.684	-7,9	1.213	872	-7,9	347	309	-2,9	422	342	-5,1	1.628	1.073	-9,9	2.910	2.088	-8,0
Misiones	5.159	6.246	4,9	1.316	1.514	3,6	704	654	-1,8	265	350	7,2	724	854	4,2	2.150	2.874	7,5
Nordeste	12.423	13.373	1,9	4.474	2.844	-10,7	499	716	9,4	1.802	2.089	3,8	579	1.171	19,3	5.069	6.553	6,6
Quilmes	2.143	3.454	12,7	354	439	5,5	-	-	-	205	528	26,7	979	544	-13,7	605	1.943	33,9
Río Cuarto	4.104	5.735	8,7	1.043	975	-1,7	264	355	7,7	660	925	8,8	823	1.658	19,1	1.314	1.822	8,5
Rosario	15.696	16.336	1,0	2.527	2.687	1,5	225	282	5,8	3.330	2.792	-4,3	2.765	4.022	9,8	6.849	6.553	-1,1
Salta	5.421	5.429	0,0	1.753	1.519	-3,5	817	544	-9,7	862	1.190	8,4	643	770	4,6	1.346	1.406	1,1
San Juan	3.561	5.132	9,6	1.452	1.652	3,3	282	379	7,7	-	-	-	717	985	8,3	1.110	2.116	17,5
San Luis	5.126	3.709	-7,8	1.494	941	-10,9	462	504	2,2	176	278	12,1	850	1.358	12,4	2.144	628	-26,4
Santiago del Estero	3.871	2.975	-6,4	802	851	1,5	150	185	5,4	436	563	6,6	1.040	271	-28,6	1.443	1.105	-6,5
Sur	3.719	6.299	14,1	1.473	2.473	13,8	173	536	32,7	-	-	-	296	818	28,9	1.777	2.472	8,6
Tecnológica Nacional	13.068	12.788	-0,5	13.068	11.990	-2,1	-	-	-	-	-	-	-	112	-	-	686	-
Tres de Febrero	763	2.160	29,7	42	211	49,7	-	-	-	63	132	20,3	232	915	40,9	426	902	20,6
Tucumán	12.722	14.308	3,0	2.120	2.603	5,3	747	914	5,2	1.177	1.295	2,4	2.598	3.086	4,4	6.080	6.410	1,3
Villa María	690	867	5,9	87	184	20,6	17	23	7,8	-	18	-	111	186	13,8	475	456	-1,0
Institutos Universitarios	2.391	10.514	...	970	1.240	...	-	-	-	16	364	...	48	5.547	...	1.357	3.363	...
Aeronáutico	1.854	2.371	6,3	900	865	-1,0	-	-	-	-	-	-	-	-	-	954	1.506	12,1
Enseñanza Superior del Ejército	368	974	27,5	45	99	21,8	-	-	-	16	22	8,3	48	76	12,2	259	777	31,6
Nacional del Arte	-	5.471	-	-	-	-	-	-	-	-	-	-	-	5.471	-	-	-	-
Naval **	169	230	8,0	25	51	19,5	-	-	-	-	-	-	-	-	-	144	179	5,6
Policía Federal Argentina	...	1.468	225	...	-	-	-	...	342	901	...

Fuente: CIIIE, Programa Mejoramiento del Sistema de Información Universitaria (PMSIU) *: No se distribuyen por ramas de estudio 2789 y 3651 nuevos inscriptos del ciclo de aprestamiento universitario, correspondientes a los años 1999 y 2003. **: datos presentados sólo en formato impreso.

Cuadro 2.9. Egresados de carreras de pregrado y grado, por rama de estudio, según Instituciones Universitarias de Gestión Estatal. Años 1998/2002.

	Total		Ciencias Aplicadas			Ciencias Básicas			Ciencias de la Salud			Ciencias Humanas			Ciencias Sociales						
	1998	2002	Tasa de crecim. prom. anual 98-02	1998	2002	Tasa de crecim. prom. anual 98-02	1998	2002	Tasa de crecim. prom. anual 98-02	1998	2002	Tasa de crecim. prom. anual 98-02	1998	2002	Tasa de crecim. prom. anual 98-02	1998	2002	Tasa de crecim. prom. anual 98-02			
Total Instituciones	36.305	56.441	11,7	8.608	13.250	11,4	1.052	1.513	9,5	8.631	11.221	6,8	4.278	9.412	21,8	13.736	21.045	21,8	13.736	21.045	11,3
Universidades	35.931	53.886	10,7	8.464	13.098	11,5	1.032	1.513	10,0	8.618	11.155	6,7	4.278	7.718	15,9	13.539	20.402	15,9	13.539	20.402	10,8
Buenos Aires	9.724	13.394	8,3	1.756	2.794	12,3	251	236	-1,5	2.159	3.201	10,3	925	1.712	16,6	4.633	5.451	16,6	4.633	5.451	4,1
Catamarca	314	226	-7,9	41	57	8,6	18	30	13,6	21	34	12,8	183	64	-23,1	51	41	-23,1	51	41	-5,3
Centro de la Provincia de Buenos Aires	475	436	-2,1	165	90	-14,1	18	12	-9,6	109	77	-8,3	71	84	4,3	112	173	4,3	112	173	11,5
Cornelhué	507	826	13,0	90	107	4,4	23	44	17,6	17	32	17,1	153	246	12,6	224	397	12,6	224	397	15,4
Córdoba	4.786	6.452	7,8	806	1.210	10,7	205	193	-1,5	2.093	2.236	1,7	474	791	13,7	1.208	2.022	13,7	1.208	2.022	13,7
Cuyo	1.439	2.083	9,7	326	519	12,3	22	38	14,6	363	409	3,0	225	436	18,0	503	681	18,0	503	681	7,9
Entre Ríos	377	532	9,0	101	103	0,5	-	-	-	105	124	4,2	18	55	32,2	153	250	32,2	153	250	13,1
Formosa	75	544	64,1	7	14	18,9	18	55	32,2	3	171	-	33	193	55,5	14	111	55,5	33	193	67,8
General San Martín	17	262	98,1	-	13	-	-	1	-	16	60	39,2	-	59	-	1	129	-	-	59	-
General Sarmiento	-	51	-	-	2	-	-	5	-	-	-	-	-	20	-	-	24	-	-	20	-
Jujuy	80	152	17,4	24	23	-1,1	3	-	-	12	16	7,5	21	65	32,6	20	48	32,6	21	65	24,5
La Matanza	153	611	41,4	3	118	-	2	-	-	-	-	-	2	33	101,5	146	460	101,5	2	33	33,2
La Pampa	249	282	3,2	64	69	1,9	15	36	24,5	36	43	4,5	56	75	7,6	78	59	7,6	56	75	-6,7
La Patagonia Austral	104	112	1,9	3	10	35,1	8	10	5,7	16	35	21,6	66	43	-10,2	11	14	-10,2	66	43	6,2
La Patagonia San Juan Bosco	425	403	-1,3	63	86	8,1	34	58	14,3	119	47	-20,7	35	50	9,3	174	162	9,3	35	50	-1,8
La Plata	3.824	4.560	4,5	769	936	5,0	89	110	5,4	1.060	981	-1,9	528	663	5,9	1.378	1.870	5,9	528	663	7,9
La Rioja	69	338	48,8	12	40	35,1	5	11	21,8	6	64	80,7	3	27	73,2	43	196	73,2	3	27	46,1
Lanús	-	186	-	-	-	-	-	-	-	-	31	-	-	65	-	-	90	-	-	65	-
Litoral	777	1.088	8,8	298	366	5,3	19	54	29,8	104	130	5,7	22	89	41,8	334	449	41,8	22	89	7,7
Lomas de Zamora	1.269	1.918	10,9	46	38	-4,7	-	-	-	-	335	-	190	188	-0,3	1.033	1.357	-0,3	190	188	7,1
Luján	528	1.076	19,5	63	120	17,5	3	19	58,6	-	-	-	60	58	-0,8	402	879	-0,8	60	58	21,6
Mar del Plata	...	1.263	260	70	84	170	679	170	...
Misiones	440	767	14,9	75	128	14,3	38	48	6,0	62	95	11,3	108	135	5,7	157	361	5,7	108	135	23,1
Nordeste	1.897	2.853	10,7	313	552	15,2	24	61	26,3	725	918	6,1	76	172	22,7	759	1.150	22,7	76	172	10,9
Quilmes	283	1.230	44,4	65	225	36,4	-	-	-	50	130	27,0	15	257	103,5	153	618	103,5	15	257	41,8
Río Cuarto	480	1.026	20,9	86	174	19,3	35	74	20,6	132	178	7,8	128	398	32,8	99	202	32,8	128	398	19,5
Rosario	2.841	3.368	4,3	593	715	4,8	16	38	24,1	908	982	2,0	322	575	15,6	1.002	1.058	15,6	322	575	1,4
Salta	216	334	11,5	51	87	14,3	33	43	6,8	24	54	22,5	42	67	12,4	66	83	12,4	42	67	5,9
San Juan	383	457	3,8	199	219	2,4	15	26	14,7	-	-	-	104	88	-4,1	75	124	-4,1	104	88	13,4
San Luis	401	579	9,6	223	237	1,5	50	41	-4,8	15	33	21,8	69	130	17,2	44	138	17,2	69	130	33,1
Santiago del Estero	145	342	23,9	46	73	12,2	4	2	-15,9	54	87	12,7	-	137	-	41	43	-	-	137	1,2
Sur	462	713	11,5	220	283	6,5	41	64	11,8	-	-	-	86	78	-2,4	115	288	-2,4	86	78	25,8
Teológica Nacional	1.553	3.159	19,4	1.552	3.053	18,4	1	88	-	-	-	-	-	18	-	-	-	-	-	18	-
Tres de Febrero	-	51	-	-	-	-	-	-	-	-	-	-	-	44	-	-	7	-	-	44	-
Tucumán	1.628	2.081	6,3	404	374	-1,9	42	46	2,3	409	568	8,6	263	316	4,7	510	777	4,7	263	316	11,1
Villa María	-	131	-	-	3	-	-	-	-	-	-	-	-	117	-	-	11	-	-	117	-
Institutos Universitarios	374	2.555	...	144	152	...	20	-	-	13	66	1.694	...	197	643	1.694	...
Aeronáutico	83	268	34,0	48	65	7,9	-	-	-	-	-	-	-	-	-	35	203	-	-	35	203
Enseñanza Superior del Ejército	223	239	1,7	34	17	-15,9	20	-	-	13	13	0,0	-	9	-	156	200	-	-	156	200
Nacional del Arte	...	1.685	...	-	-	-	-	-	-	-	-	-	...	1.685	...	-	-	1.685	...
Naval *	68	96	9,0	62	26	-19,5	-	-	-	-	-	-	-	-	-	6	70	-	-	6	70
Policía Federal Argentina	...	267	44	...	-	-	-	...	53	170	170

Fuente: CIIE, Programa Mejoramiento del Sistema de Información Universitaria (PMSIU) *: datos presentados sólo en formato impreso

Cuadro 2.10. Alumnos de carreras de pregrado y grado, en Ciencias Aplicadas, por disciplina, según Instituciones Universitarias de Gestión Estatal. Años 1999/2003.

	Total		Arquitectura y Diseño		Astronomía		Bioquímica y Farmacia		Ciencias Agropecuarias		Ciencias del Suelo		Estadística		Industrias		Informática		Ingeniería		Meteorología		Otras Cs. Aplicadas	
	1999	2003	1999	2003	1999	2003	1999	2003	1999	2003	1999	2003	1999	2003	1999	2003	1999	2003	1999	2003	1999	2003	1999	2003
Total Instituciones	275.483	311.564	63.352	76.406	445	497	25.393	26.370	24.118	28.549	2.341	3.122	287	434	21.997	28.522	67.417	71.617	69.808	74.999	182	299	143	749
Universidades	273.735	307.943	63.352	76.406	445	497	25.393	26.370	24.118	28.549	2.305	3.080	287	434	21.997	28.234	66.385	70.038	69.271	73.918	182	299	-	118
Buenos Aires	58.431	67.166	30.089	36.276	-	-	7.881	7.617	3.576	4.429	273	390	-	-	3.182	2.843	7.544	9.176	5.704	6.136	182	299	-	-
Catamarca	2.076	4.078	-	-	-	-	-	-	398	584	46	77	3	0	200	383	1.255	2.270	174	764	-	-	-	-
Centro de la Provincia Buenos Aires	2.858	2.547	-	-	-	-	-	-	273	280	-	-	-	-	243	180	1.637	1.373	705	714	-	-	-	-
Comahue	3.919	5.056	-	-	-	-	-	-	864	918	-	-	-	-	308	279	1.178	1.270	1.569	2.589	-	-	-	-
Córdoba	17.387	19.555	8.285	10.116	110	173	1.599	1.325	2.264	2.841	313	362	-	-	72	264	516	1.009	4.228	3.465	-	-	-	-
Cuyo	4.442	6.119	952	1.410	-	-	-	68	724	1.194	-	-	-	-	1.807	1.980	-	-	959	1.349	-	-	-	118
Entre Ríos	3.412	3.604	-	-	-	-	-	-	695	792	-	-	-	-	1.342	1.302	517	488	858	1.022	-	-	-	-
Formosa	732	1.129	-	-	-	-	-	-	411	549	-	-	-	-	-	183	-	-	321	397	-	-	-	-
General San Martín	104	233	-	-	-	-	-	-	-	-	-	-	-	-	-	-	-	-	104	233	-	-	-	-
General Sarmiento	132	433	1	10	-	-	-	-	-	-	-	-	-	-	7	17	-	-	124	406	-	-	-	-
Jujuy	3.151	4.132	-	-	-	-	-	179	343	449	-	24	-	-	458	704	1.894	2.452	456	324	-	-	-	-
La Matanza	3.477	5.178	-	-	-	-	-	-	-	-	-	-	-	-	-	149	2.836	4.399	641	630	-	-	-	-
La Pampa	1.486	1.969	-	-	-	-	-	-	522	779	57	79	-	-	-	-	566	724	341	387	-	-	-	-
La Patagonia Austral	796	824	-	-	-	-	-	-	-	-	-	-	-	-	47	95	679	556	70	173	-	-	-	-
La Patagonia San Juan Bosco	2.751	2.893	-	-	-	-	476	332	123	158	155	175	-	-	382	484	863	1.051	752	693	-	-	-	-
La Plata	21.625	23.404	8.282	10.537	270	238	2.038	2.076	1.818	1.702	289	402	-	-	295	642	4.067	4.145	4.566	3.662	-	-	-	-
La Rioja	2.594	2.776	251	457	-	-	-	275	772	284	9	43	-	-	142	182	1.383	1.488	37	47	-	-	-	-
Lanús	108	855	-	-	-	-	-	-	-	-	-	-	-	-	108	469	-	386	-	-	-	-	-	-
Litoral	6.777	9.016	2.350	2.882	-	-	848	799	721	1.014	126	138	-	-	776	1.243	991	1.683	965	1.257	-	-	-	-
Lomas de Zamora	2.434	2.050	-	-	-	-	-	-	996	878	-	-	-	-	993	769	-	-	445	403	-	-	-	-
Luján	2.597	2.878	-	-	-	-	-	-	588	655	-	-	-	-	1.292	1.508	717	715	-	-	-	-	-	-
Mar del Plata	3.809	5.658	2.600	2.350	-	-	-	-	859	1.062	-	-	-	-	76	263	-	-	274	1.983	-	-	-	-
Misiones	3.810	5.481	239	360	-	-	1.457	1.577	361	926	-	-	-	-	123	304	580	814	1.050	1.500	-	-	-	-
Nordeste	11.210	11.545	2.443	2.625	-	-	1.969	2.462	1.469	1.239	-	-	-	-	241	423	3.452	2.795	1.636	2.001	-	-	-	-
Quilmes	892	1.613	97	50	-	-	-	-	-	-	-	-	-	-	102	260	-	-	693	1.303	-	-	-	-
Río Cuarto	2.997	3.962	-	-	-	-	-	-	793	1.204	95	124	-	-	-	-	1.096	1.097	1.013	1.537	-	-	-	-
Rosario	11.706	12.902	3.290	3.490	-	-	2.095	1.968	1.281	1.417	-	-	208	301	1.344	1.360	383	646	3.105	3.720	-	-	-	-
Salta	4.524	6.053	-	-	-	-	-	-	725	857	222	298	-	-	274	1.014	1.692	1.663	1.611	2.221	-	-	-	-
San Juan	6.302	7.922	1.398	2.162	65	86	-	-	1	-	251	340	-	-	207	453	1.988	2.004	2.392	2.877	-	-	-	-
San Luis	4.819	4.215	168	4	-	-	1.975	1.559	362	264	114	138	-	-	491	469	835	735	874	1.046	-	-	-	-
Santiago del Estero	2.289	2.637	-	-	-	-	-	-	455	621	52	30	-	-	138	189	1.181	985	463	812	-	-	-	-
Sur	6.874	10.552	-	-	-	-	2.393	3.798	677	1.106	183	307	-	-	635	985	1.517	2.199	1.469	2.157	-	-	-	-
Tecnológica Nacional	63.846	57.019	-	24	-	-	-	-	824	972	-	-	-	-	6.711	7.891	26.540	22.527	29.771	25.605	-	-	-	-
Tres de Febrero	77	537	-	-	-	-	-	-	-	-	-	-	76	133	1	404	-	-	-	-	-	-	-	-
Tucumán	9.108	11.441	2.724	3.361	-	-	2.662	2.335	1.223	1.314	120	153	-	-	-	412	478	1.361	1.901	2.505	-	-	-	-
Villa María	183	511	183	292	-	-	-	-	-	61	-	-	-	-	-	131	-	27	-	-	-	-	-	-
Institutos Universitarios	1.748	3.621	-	-	-	-	-	-	-	-	36	42	-	-	-	288	1.032	1.579	537	1.081	-	-	143	631
Aeronáutico	1.461	2.560	-	-	-	-	-	-	-	-	-	-	-	-	-	-	1.024	1.566	332	591	-	-	105	403
Enseñanza Superior del Ejército	213	275	-	-	-	-	-	-	-	-	-	-	-	-	-	-	8	13	205	262	-	-	-	-
Nacional del Arte	-	-	-	-	-	-	-	-	-	-	-	-	-	-	-	-	-	-	-	-	-	-	-	-
Naval *	74	270	-	-	-	-	-	-	-	-	36	42	-	-	-	-	-	-	-	-	-	-	38	228
Policía Federal Argentina	...	516	-	-	-	-	-	-	-	-	-	-	-	-	...	288	-	-	...	228	-	-	-	-

Fuente: CIIIE, Programa Mejoramiento del Sistema de Información Universitaria (PMSIU) *: datos presentados sólo en formato impreso.

Cuadro 2.11. Nuevos Inscriptos de carreras de pregrado y grado, en Ciencias Aplicadas, por disciplina, según Instituciones Universitarias de Gestión Estatal. Años 1999/2003.

	Total		Arquitectura y		Astronomía		Bioquímica		Ciencias		Ciencias		Estadística		Industrias		Informática		Ingeniería		Meteorología		Otras	
	1999	2003	Diseño		1999	2003	1999	2003	1999	2003	1999	2003	1999	2003	1999	2003	1999	2003	1999	2003	1999	2003	1999	2003
			1999	2003																				
Total Instituciones	72.136	73.489	13.619	15.141	131	140	5.276	5.518	7.364	7.263	722	777	119	110	7.154	7.705	20.882	18.735	16.662	17.679	102	93	105	328
Universidades	71.166	72.249	13.619	15.141	131	140	5.276	5.518	7.364	7.263	697	770	119	110	7.154	7.573	20.255	18.202	16.449	17.387	102	93	-	52
Buenos Aires	15.761	17.256	7.166	8.215	-	-	1.836	1.665	855	905	84	114	-	-	670	635	3.551	3.645	1.497	1.984	102	93	-	-
Catamarca	935	1.417	-	-	-	-	-	-	156	193	15	20	-	-	90	85	631	868	43	251	-	-	-	-
Centro de la Prov. de Buenos Aires	711	579	-	-	-	-	-	-	64	93	-	-	-	-	36	43	434	239	177	204	-	-	-	-
Comahue	1.403	1.569	-	-	-	-	-	-	245	274	-	-	-	-	56	75	537	437	565	783	-	-	-	-
Córdoba	2.469	2.930	820	1.255	46	56	3	4	467	490	56	62	-	-	69	88	314	369	694	606	-	-	-	-
Cuyo	1.089	1.579	165	427	-	-	-	18	175	310	-	-	-	-	499	402	-	-	250	370	-	-	-	52
Entre Ríos	1.381	1.219	-	-	-	-	-	-	166	207	-	-	-	-	875	679	161	105	179	228	-	-	-	-
Formosa	354	336	-	-	-	-	-	-	203	190	-	-	-	-	-	52	-	-	151	94	-	-	-	-
General San Martín	15	102	-	-	-	-	-	-	-	-	-	-	-	-	-	-	-	-	15	102	-	-	-	-
General Sarmiento	52	147	-	-	-	-	-	-	-	-	-	-	-	-	-	-	-	-	52	147	-	-	-	-
Jujuy	1.191	1.055	-	-	-	-	-	78	95	135	-	11	-	-	206	202	732	542	158	87	-	-	-	-
La Matanza	499	1.275	-	-	-	-	-	-	-	-	-	-	-	-	-	75	439	1.052	60	148	-	-	-	-
La Pampa	612	773	-	-	-	-	-	-	182	274	20	25	-	-	-	-	288	351	122	123	-	-	-	-
La Patagonia Austral	427	380	-	-	-	-	-	-	-	-	-	-	-	-	22	95	372	182	33	103	-	-	-	372
La Patagonia San Juan Bosco	938	981	-	-	-	-	123	98	41	54	71	97	-	-	143	208	341	305	219	219	-	-	-	-
La Plata	4.535	3.834	1.627	1.677	68	58	444	459	370	319	97	85	-	-	143	104	942	744	844	388	-	-	-	-
La Rioja	1.633	784	251	77	-	-	-	149	616	86	6	9	-	-	60	44	678	411	22	8	-	-	-	-
Lanús	108	218	-	-	-	-	-	-	-	-	-	-	-	-	108	116	-	102	-	-	-	-	-	-
Litoral	2.015	2.743	563	747	-	-	140	217	181	403	60	34	-	-	421	432	438	623	212	287	-	-	-	-
Lomas de Zamora	878	704	-	-	-	-	-	-	360	316	-	-	-	-	353	225	-	-	165	163	-	-	-	-
Luján	942	613	-	-	-	-	-	-	172	173	-	-	-	-	470	300	300	140	-	-	-	-	-	-
Mar del Plata	1.213	872	665	395	-	-	-	-	198	144	-	-	-	-	76	-	-	-	274	333	-	-	-	-
Misiones	1.316	1.514	95	87	-	-	383	348	174	389	-	-	-	-	-	111	213	164	451	415	-	-	-	-
Nordeste	4.474	2.844	816	439	-	-	629	621	722	249	-	-	-	-	74	249	1.751	692	482	594	-	-	-	-
Quilmes	354	439	30	1	-	-	-	-	-	-	-	-	-	-	21	1	-	-	303	437	-	-	-	-
Río Cuarto	1.043	975	-	-	-	-	-	-	246	293	29	28	-	-	-	-	392	316	376	338	-	-	-	-
Rosario	2.527	2.687	565	610	-	-	333	399	316	319	-	-	78	78	356	226	172	226	707	829	-	-	-	-
Salta	1.753	1.519	-	-	-	-	-	-	216	181	74	66	-	-	72	262	718	373	673	637	-	-	-	-
San Juan	1.452	1.652	301	395	17	26	-	-	-	-	51	79	-	-	67	115	516	450	500	587	-	-	-	-
San Luis	1.494	941	-	-	-	-	361	306	234	64	45	19	-	-	256	135	329	164	269	253	-	-	-	-
Santiago del Estero	802	851	-	-	-	-	-	-	188	246	5	8	-	-	38	57	434	245	137	295	-	-	-	-
Sur	1.473	2.473	-	-	-	-	466	750	174	271	41	75	-	-	135	284	371	578	286	515	-	-	-	-
Tecnológica Nacional	13.068	11.990	-	24	-	-	-	-	245	302	-	-	-	-	1.837	1.912	4.997	4.496	5.989	5.256	-	-	-	-
Tres de Febrero	42	211	-	-	-	-	-	-	-	-	-	-	41	32	1	179	-	-	-	-	-	-	-	-
Tucumán	2.120	2.603	468	715	-	-	558	406	303	355	43	38	-	-	-	120	204	366	544	603	-	-	-	-
Villa María	87	184	87	77	-	-	-	-	-	28	-	-	-	-	-	62	-	17	-	-	-	-	-	-
Institutos Universitarios	970	1.240	-	-	-	-	-	-	-	-	25	7	-	-	-	132	627	533	213	292	-	-	105	276
Aeronáutico	900	865	-	-	-	-	-	-	-	-	-	-	-	-	-	-	627	529	168	104	-	-	105	232
Enseñanza Superior del Ejército	45	99	-	-	-	-	-	-	-	-	-	-	-	-	-	-	-	4	45	95	-	-	-	-
Nacional del Arte	-	-	-	-	-	-	-	-	-	-	-	-	-	-	-	-	-	-	-	-	-	-	-	-
Naval *	25	51	-	-	-	-	-	-	-	-	25	7	-	-	-	-	-	-	-	-	-	-	-	44
Policía Federal Argentina	...	225	-	-	-	-	-	-	-	-	-	-	-	-	...	132	-	-	...	93	-	-

Fuente: CIIE, Programa Mejoramiento del Sistema de Información Universitaria (PMSIU) *: datos presentados sólo en formato impreso

Cuadro 2.12. Egresados de carreras de pregrado y grado, en Ciencias Aplicadas, por disciplina, según Instituciones Universitarias de Gestión Estatal. Años 1998/2002.

	Total		Arquitectura y Diseño		Astronomía		Bioquímica y Farmacia		Ciencias Agropecuarias		Ciencias del Suelo		Estadística		Industrias		Informática		Ingeniería		Meteorología		Otras Cs. Aplicadas	
	1998	2002	1998	2002	1998	2002	1998	2002	1998	2002	1998	2002	1998	2002	1998	2002	1998	2002	1998	2002	1998	2002	1998	2002
Total Instituciones	8.608	13.250	1.941	3.581	5	19	1.252	1.265	920	1.217	82	107	8	17	507	1.090	1.417	2.627	2.413	3.241	1	3	62	83
Universidades	8.464	13.098	1.941	3.581	5	19	1.252	1.265	920	1.217	82	106	8	17	507	1.048	1.386	2.597	2.362	3.200	1	3	-	45
Buenos Aires	1.756	2.794	867	1.683	-	-	359	400	134	173	19	20	-	-	74	146	118	128	184	241	1	3	-	-
Catamarca	41	57	-	-	-	-	-	-	20	6	-	1	-	1	16	8	2	35	3	6	-	-	-	-
Centro de la Prov. de Buenos Aires	165	90	-	-	-	-	-	-	11	21	-	-	-	-	2	-	112	57	40	12	-	-	-	-
Comahue	90	107	-	-	-	-	-	-	21	54	-	-	-	-	18	22	22	18	29	13	-	-	-	-
Córdoba	806	1.210	243	543	4	10	202	258	46	94	15	22	-	-	-	-	4	5	292	278	-	-	-	-
Cuyo	326	519	54	72	-	-	-	-	30	115	-	-	-	-	169	173	-	-	73	114	-	-	-	45
Entre Ríos	101	103	-	-	-	-	-	-	37	25	-	-	-	-	17	27	4	2	43	49	-	-	-	-
Formosa	7	14	-	-	-	-	-	-	4	2	-	-	-	-	-	-	-	-	3	12	-	-	-	-
General San Martín	-	13	-	-	-	-	-	-	-	-	-	-	-	-	-	-	-	-	-	13	-	-	-	-
General Sarmiento	-	2	-	-	-	-	-	-	-	-	-	-	-	-	-	-	-	-	-	2	-	-	-	-
Jujuy	24	23	-	-	-	-	-	-	9	6	-	-	-	-	2	4	4	9	9	4	-	-	-	-
La Matanza	3	118	-	-	-	-	-	-	-	-	-	-	-	-	-	-	87	3	31	-	-	-	-	-
La Pampa	64	69	-	-	-	-	-	-	39	33	2	3	-	-	-	-	6	17	17	16	-	-	-	-
La Patagonia Austral	3	10	-	-	-	-	-	-	-	-	-	-	-	-	-	-	2	10	1	-	-	-	-	-
La Patagonia San Juan Bosco	63	86	-	-	-	-	13	16	4	2	6	3	-	-	4	11	15	18	21	36	-	-	-	-
La Plata	769	936	275	424	-	5	75	58	94	86	12	16	-	-	-	13	93	65	220	269	-	-	-	-
La Rioja	12	40	-	-	-	-	-	-	3	12	-	2	-	-	-	5	6	21	3	-	-	-	-	-
Lanús	-	-	-	-	-	-	-	-	-	-	-	-	-	-	-	-	-	-	-	-	-	-	-	-
Litoral	298	366	73	133	-	-	109	54	36	56	5	3	-	-	15	22	17	36	43	62	-	-	-	-
Lomas de Zamora	46	38	-	-	-	-	-	-	30	17	-	-	-	-	16	14	-	-	-	7	-	-	-	-
Luján	63	120	-	-	-	-	-	-	12	20	-	-	-	-	12	23	39	77	-	-	-	-	-	-
Mar del Plata	-	260	-	135	-	-	-	-	-	31	-	-	-	-	-	12	-	-	-	82	-	-	-	-
Misiones	75	128	10	7	-	-	15	42	11	21	-	-	-	-	-	-	1	9	38	49	-	-	-	-
Nordeste	313	552	63	142	-	-	49	73	66	43	-	-	-	-	5	4	51	185	79	105	-	-	-	-
Quilmes	65	225	3	15	-	-	-	-	-	-	-	-	-	-	8	22	-	-	54	188	-	-	-	-
Río Cuarto	86	174	-	-	-	-	-	-	42	60	4	7	-	-	-	-	5	59	35	48	-	-	-	-
Rosario	593	715	159	190	-	-	163	107	92	79	-	-	8	16	40	78	6	17	125	228	-	-	-	-
Salta	51	87	-	-	-	-	-	-	8	14	8	4	-	-	-	5	17	40	18	24	-	-	-	-
San Juan	199	219	36	82	1	4	-	-	7	-	6	3	-	-	2	2	52	41	95	87	-	-	-	-
San Luis	223	237	38	-	-	-	116	124	6	42	2	4	-	-	34	12	11	43	16	12	-	-	-	-
Santiago del Estero	46	73	-	-	-	-	-	-	24	15	-	2	-	-	5	4	13	35	4	17	-	-	-	-
Sur	220	283	-	-	-	-	41	62	49	50	1	12	-	-	14	24	38	41	77	94	-	-	-	-
Tecnológica Nacional	1.552	3.053	-	-	-	-	-	-	12	102	-	-	-	-	54	416	748	1.512	738	1.023	-	-	-	-
Tres de Febrero	-	-	-	-	-	-	-	-	-	-	-	-	-	-	-	-	-	-	-	-	-	-	-	-
Tucumán	404	374	120	155	-	-	110	71	73	36	2	4	-	-	-	-	-	30	99	78	-	-	-	-
Villa María	-	3	-	-	-	-	-	-	-	2	-	-	-	-	-	1	-	-	-	-	-	-	-	-
Institutos Universitarios	144	152	-	-	-	-	-	-	-	-	-	1	-	-	-	42	31	30	51	41	-	-	62	38
Aeronáutico	48	65	-	-	-	-	-	-	-	-	-	-	-	-	-	-	23	26	25	26	-	-	-	13
Enseñanza Superior del Ejército	34	17	-	-	-	-	-	-	-	-	-	-	-	-	-	-	8	2	26	15	-	-	-	-
Nacional del Arte	-	-	-	-	-	-	-	-	-	-	-	-	-	-	-	-	-	-	-	-	-	-	-	-
Naval *	62	26	-	-	-	-	-	-	-	-	-	1	-	-	-	-	-	-	-	-	-	-	62	25
Policía Federal Argentina	...	44	-	-	-	-	-	-	-	-	-	-	-	-	-	42	-	2	-	-	-	-

Fuente: CIIE, Programa Mejoramiento del Sistema de Información Universitaria (PMSIU) *: datos presentados sólo en formato impreso.

Cuadro 2.13. Alumnos de pregrado y grado en Ciencias Básicas, por disciplina, según Instituciones Universitarias de Gestión Estatal. Años 1999/2003.

	Total		Biología		Física		Matemática		Química	
	1999	2003	1999	2003	1999	2003	1999	2003	1999	2003
Total Instituciones	32.575	43.450	17.488	22.441	2.367	3.210	5.372	9.195	7.348	8.604
Universidades	32.544	43.450	17.488	22.441	2.367	3.210	5.341	9.195	7.348	8.604
Buenos Aires	4.925	6.576	2.922	3.710	789	1.019	519	929	695	918
Catamarca	650	1.264	221	506	46	63	240	388	143	307
Centro de la Provincia Buenos Aires	423	581	258	361	86	89	79	99	-	32
Comahue	775	1.054	347	468	42	76	281	394	105	116
Córdoba	3.665	3.436	1.003	1.050	178	227	199	334	2.285	1.825
Cuyo	152	238	-	66	46	38	-	-	106	134
Entre Ríos	-	-	-	-	-	-	-	-	-	-
Formosa	557	924	215	406	-	26	258	387	84	105
General San Martín	181	333	-	12	181	321	-	-	-	-
General Sarmiento	361	1.136	-	6	-	4	361	1.126	-	-
Jujuy	470	613	466	443	-	9	-	94	4	67
La Matanza	2	-	2	-	-	-	-	-	-	-
La Pampa	806	1.207	475	722	23	46	141	211	167	228
La Patagonia Austral	395	574	196	233	-	-	162	289	37	52
La Patagonia San Juan Bosco	1.212	1.653	1.111	1.537	-	-	70	95	31	21
La Plata	2.330	3.451	1.535	2.024	296	471	165	228	334	728
La Rioja	287	236	273	181	-	-	14	55	-	-
Lanús	-	219	-	219	-	-	-	-	-	-
Litoral	1.266	1.434	887	934	-	-	216	314	163	186
Lomas de Zamora	-	-	-	-	-	-	-	-	-	-
Luján	647	631	647	631	-	-	-	-	-	-
Mar del Plata	1.178	1.286	730	716	72	106	247	312	129	152
Misiones	1.673	2.415	1.248	1.653	51	58	309	533	65	171
Nordeste	1.332	2.111	582	726	41	58	568	970	141	357
Quilmes	-	-	-	-	-	-	-	-	-	-
Río Cuarto	892	1.331	672	902	30	6	122	177	68	246
Rosario	575	777	-	-	103	116	232	326	240	335
Salta	2.172	2.626	1.360	1.672	125	158	295	359	392	437
San Juan	737	1.215	268	445	47	54	335	599	87	117
San Luis	1.627	1.556	809	854	99	78	152	224	567	400
Santiago del Estero	316	517	57	79	-	-	43	180	216	258
Sur	1.188	1.792	455	951	62	105	167	286	504	450
Tecnológica Nacional	-	-	-	-	-	-	-	-	-	-
Tres de Febrero	-	-	-	-	-	-	-	-	-	-
Tucumán	1.724	2.209	749	934	50	82	140	231	785	962
Villa María	26	55	-	-	-	-	26	55	-	-
Institutos Universitarios	31	-	-	-	-	-	31	-	-	-
Aeronáutico	-	-	-	-	-	-	-	-	-	-
Enseñanza Superior del Ejército	31	-	-	-	-	-	31	-	-	-
Nacional del Arte	-	-	-	-	-	-	-	-	-	-
Naval	-	-	-	-	-	-	-	-	-	-
Policía Federal Argentina	-	-	-	-	-	-	-	-	-	-

Fuente: CIIE-Programa de Mejora-
miento del Sistema de Información
Univeritaria (PMSIU)

Cuadro 2.14. Nuevos Inscriptos de pregrado y grado en Ciencias Básicas, por disciplina, según Instituciones Universitarias de Gestión Estatal. Años 1999/2003.

	Total		Biología		Física		Matemática		Química	
	1999	2003	1999	2003	1999	2003	1999	2003	1999	2003
Total Instituciones	11.198	12.788	6.412	6.067	612	750	2.195	3.436	1.979	2.535
Universidades	11.198	12.788	6.412	6.067	612	750	2.195	3.436	1.979	2.535
Buenos Aires	1.219	1.411	730	760	160	178	195	282	134	191
Catamarca	289	520	108	225	12	19	101	165	68	111
Centro de la Provincia de Buenos Aires	164	211	126	130	16	15	22	34	-	32
Comahue	294	401	118	173	21	30	126	155	29	43
Córdoba	729	837	207	241	46	50	66	125	410	421
Cuyo	47	72	-	30	14	13	-	-	33	29
Entre Ríos	-	-	-	-	-	-	-	-	-	-
Formosa	232	349	91	139	-	26	98	149	43	35
General San Martín	26	21	-	12	26	9	-	-	-	-
General Sarmiento	176	438	-	-	-	-	176	438	-	-
Jujuy	466	137	466	133	-	-	-	-	-	4
La Matanza	2	-	2	-	-	-	-	-	-	-
La Pampa	303	435	172	241	8	25	56	91	67	78
La Patagonia Austral	244	218	110	76	-	-	112	119	22	23
La Patagonia San Juan Bosco	527	694	497	644	-	-	19	42	11	8
La Plata	950	996	736	583	104	135	73	104	37	174
La Rioja	160	45	149	36	-	-	11	9	-	-
Lanús	-	87	-	87	-	-	-	-	-	-
Litoral	427	371	319	185	-	-	86	121	22	65
Lomas de Zamora	-	-	-	-	-	-	-	-	-	-
Luján	256	144	256	144	-	-	-	-	-	-
Mar del Plata	347	309	196	134	22	32	105	87	24	56
Misiones	704	654	530	382	32	18	120	189	22	65
Nordeste	499	716	210	169	7	20	221	375	61	152
Quilmes	-	-	-	-	-	-	-	-	-	-
Río Cuarto	264	355	203	192	7	2	35	59	19	102
Rosario	225	282	-	-	31	33	121	138	73	111
Salta	817	544	489	318	49	37	96	80	183	109
San Juan	282	379	111	108	13	16	141	222	17	33
San Luis	462	504	211	279	23	16	55	81	173	128
Santiago del Estero	150	185	34	16	-	-	28	105	88	64
Sur	173	536	92	282	8	36	32	114	41	104
Tecnológica Nacional	-	-	-	-	-	-	-	-	-	-
Tres de Febrero	-	-	-	-	-	-	-	-	-	-
Tucumán	747	914	249	348	13	40	83	129	402	397
Villa María	17	23	-	-	-	-	17	23	-	-
Institutos Universitarios	-	-	-	-	-	-	-	-	-	-
Aeronáutico	-	-	-	-	-	-	-	-	-	-
Enseñanza Superior del Ejército	-	-	-	-	-	-	-	-	-	-
Nacional del Arte	-	-	-	-	-	-	-	-	-	-
Naval	-	-	-	-	-	-	-	-	-	-
Policía Federal Argentina	-	-	-	-	-	-	-	-	-	-

Fuente: CIIE, Programa de Mejoramiento del Sistema de Información Univeristaria (PMSIU)

Cuadro 2.15. Egresados de pregrado y grado en Ciencias Básicas, por disciplina, según Instituciones Universitarias de Gestión Estatal. Años 1998/2002.

	Total		Biología		Física		Matemática		Química	
	1998	2002	1998	2002	1998	2002	1998	2002	1998	2002
Total Instituciones	1.052	1.513	475	727	115	110	126	229	336	447
Universidades	1.032	1.513	475	727	115	110	106	229	336	447
Buenos Aires	251	236	133	155	44	32	12	15	62	34
Catamarca	18	30	12	7	-	3	6	17	-	3
Centro de la Provincia de Buenos Aires	18	12	-	-	11	7	7	5	-	-
Comahue	23	44	14	24	1	-	2	19	6	1
Córdoba	205	193	75	74	11	11	10	10	109	98
Cuyo	22	38	-	-	13	27	-	-	9	11
Entre Ríos	-	-	-	-	-	-	-	-	-	-
Formosa	18	55	6	28	-	-	11	22	1	5
General San Martín	-	1	-	-	-	1	-	-	-	-
General Sarmiento	-	5	-	1	-	-	-	4	-	-
Jujuy	3	-	-	-	-	-	-	-	3	-
La Matanza	2	-	2	-	-	-	-	-	-	-
La Pampa	15	36	7	12	-	1	5	12	3	11
La Patagonia Austral	8	10	-	9	-	-	7	1	1	-
La Patagonia San Juan Bosco	34	58	22	34	-	-	2	5	10	19
La Plata	89	110	40	63	7	5	-	2	42	40
La Rioja	5	11	5	9	-	-	-	2	-	-
Lanús	-	-	-	-	-	-	-	-	-	-
Litoral	19	54	4	31	-	-	4	11	11	12
Lomas de Zamora	-	-	-	-	-	-	-	-	-	-
Luján	3	19	3	19	-	-	-	-	-	-
Mar del Plata	-	70	-	44	-	3	-	18	-	5
Misiones	38	48	27	35	-	-	2	7	9	6
Nordeste	24	61	9	24	-	1	10	32	5	4
Quilmes	-	-	-	-	-	-	-	-	-	-
Río Cuarto	35	74	28	52	1	-	2	12	4	10
Rosario	16	38	-	-	7	4	7	14	2	20
Salta	33	43	22	29	4	2	5	5	2	7
San Juan	15	26	-	15	4	-	7	2	4	9
San Luis	50	41	25	13	2	5	3	7	20	16
Santiago del Estero	4	2	1	0	-	-	-	1	3	1
Sur	41	64	20	15	1	4	2	5	18	40
Tecnológica Nacional	1	88	-	-	-	-	-	-	1	88
Tres de Febrero	-	-	-	-	-	-	-	-	-	-
Tucumán	42	46	20	34	9	4	2	1	11	7
Villa María	-	-	-	-	-	-	-	-	-	-
Institutos Universitarios	20	-	-	-	-	-	20	-	-	-
Aeronáutico	-	-	-	-	-	-	-	-	-	-
Enseñanza Superior del Ejército	20	-	-	-	-	-	20	-	-	-
Nacional del Arte	-	-	-	-	-	-	-	-	-	-
Naval	-	-	-	-	-	-	-	-	-	-
Policía Federal Argentina	-	-	-	-	-	-	-	-	-	-

Fuente: CIIE, Programa de Mejoramiento del Sistema de Información Univeristaria (PMSIU)

Cuadro 2.16. Alumnos de pregrado y grado, en Ciencias de la Salud, por disciplina, según Instituciones Universitarias de Gestión Estatal. Años 1999/2003.

	Total		Medicina		Odontología		Paramédicas y Auxiliares de la Medicina		Sanidad		Veterinaria	
	1999	2003	1999	2003	1999	2003	1999	2003	1999	2003	1999	2003
Total Instituciones	151.561	171.328	63.531	65.001	20.510	17.954	49.876	65.972	2.075	2.626	15.569	19.775
Universidades	151.509	170.633	63.531	65.001	20.510	17.954	49.824	65.277	2.075	2.626	15.569	19.775
Buenos Aires	47.669	56.827	22.286	27.241	3.677	3.481	15.993	18.791	-	-	5.713	7.314
Catamarca	540	538	-	-	-	-	537	538	3	-	-	-
Centro de la Provincia Buenos Aires	857	1.135	-	-	-	-	-	70	-	-	857	1.065
Comahue	1.300	2.247	230	636	-	-	438	874	632	737	-	-
Córdoba	27.633	26.761	11.976	10.288	4.478	4.010	11.179	12.463	-	-	-	-
Cuyo	2.522	2.445	1.368	1.158	556	514	598	773	-	-	-	-
Entre Ríos	1.875	3.263	-	-	-	-	1.722	3.112	153	151	-	-
Formosa	348	1.906	-	-	-	14	348	1.892	-	-	-	-
General San Martín	690	1.455	-	-	-	70	690	1.385	-	-	-	-
General Sarmiento	-	-	-	-	-	-	-	-	-	-	-	-
Jujuy	767	920	-	-	-	-	-	-	767	920	-	-
La Matanza	-	-	-	-	-	-	-	-	-	-	-	-
La Pampa	713	1.000	-	-	-	-	-	112	-	-	713	888
La Patagonia Austral	443	547	-	-	-	-	443	547	-	-	-	-
La Patagonia San Juan Bosco	288	663	-	-	-	-	288	663	-	-	-	-
La Plata	14.708	12.212	6.551	5.207	5.587	4.445	355	340	-	-	2.215	2.220
La Rioja	825	2.406	444	902	-	-	381	1.388	-	-	-	116
Lanús	898	1.154	-	-	-	-	898	1.154	-	-	-	-
Litoral	2.616	3.784	-	540	-	-	849	1.172	161	249	1.606	1.823
Lomas de Zamora	-	95	-	-	-	-	-	95	-	-	-	-
Luján	-	-	-	-	-	-	-	-	-	-	-	-
Mar del Plata	1.640	1.757	-	-	-	-	1.640	1.757	-	-	-	-
Misiones	1.516	1.364	-	-	-	-	1.431	1.333	85	31	-	-
Nordeste	10.218	8.693	5.437	3.657	1.742	1.504	1.489	1.442	-	-	1.550	2.090
Quilmes	845	1.974	-	-	-	-	845	1.974	-	-	-	-
Río Cuarto	2.416	3.575	-	-	-	-	686	847	-	-	1.730	2.728
Rosario	17.239	18.340	9.981	10.711	2.642	2.405	3.431	3.761	-	-	1.185	1.463
Salta	2.655	3.830	-	-	-	-	2.655	3.830	-	-	-	-
San Juan	-	-	-	-	-	-	-	-	-	-	-	-
San Luis	506	855	-	-	-	-	506	855	-	-	-	-
Santiago del Estero	1.171	1.464	-	-	-	-	897	926	274	538	-	-
Sur	-	-	-	-	-	-	-	-	-	-	-	-
Tecnológica Nacional	-	-	-	-	-	-	-	-	-	-	-	-
Tres de Febrero	82	253	-	-	-	-	82	253	-	-	-	-
Tucumán	8.529	9.131	5.258	4.661	1.828	1.511	1.443	2.891	-	-	-	68
Villa María	-	39	-	-	-	-	-	39	-	-	-	-
Institutos Universitarios	52	695	-	-	-	-	52	695	-	-	-	-
Aeronáutico	-	-	-	-	-	-	-	-	-	-	-	-
Enseñanza Superior del Ejército	52	57	-	-	-	-	52	57	-	-	-	-
Nacional del Arte	-	-	-	-	-	-	-	-	-	-	-	-
Naval	-	-	-	-	-	-	-	-	-	-	-	-
Policía Federal Argentina	...	638	-	-	-	-	...	638	-	-	-	-

Fuente: CIIE, Programa de Mejoramiento del Sistema de Información Univeritaria (PMSIU)

Cuadro 2.17. Nuevos Inscriptos de pregrado y grado en Ciencias de la Salud, por disciplina, según Instituciones Universitarias de Gestión Estatal. Años 1999/2003.

	Total		Medicina		Odontología		Paramédicas y Auxiliares de la Medicina		Sanidad		Veterinaria	
	1999	2003	1999	2003	1999	2003	1999	2003	1999	2003	1999	2003
Total Instituciones	37.273	38.571	13.221	11.602	4.197	3.151	15.196	18.498	889	847	3.770	4.473
Universidades	37.257	38.207	13.221	11.602	4.197	3.151	15.180	18.134	889	847	3.770	4.473
Buenos Aires	15.727	15.919	7.985	7.558	1.030	890	5.053	5.706	-	-	1.659	1.765
Catamarca	204	165	-	-	-	-	204	165	-	-	-	-
Centro de la Provincia de Buenos Aires	212	329	-	-	-	-	-	40	-	-	212	289
Comahue	932	766	122	120	-	-	438	390	372	256	-	-
Córdoba	4.873	3.258	1.462	527	850	648	2.561	2.083	-	-	-	-
Cuyo	396	435	128	124	84	101	184	210	-	-	-	-
Entre Ríos	674	1.250	-	-	-	-	613	1.203	61	47	-	-
Formosa	48	459	-	-	-	-	48	459	-	-	-	-
General San Martín	363	487	-	-	-	17	363	470	-	-	-	-
General Sarmiento	-	-	-	-	-	-	-	-	-	-	-	-
Jujuy	305	261	-	-	-	-	-	-	305	261	-	-
La Matanza	-	-	-	-	-	-	-	-	-	-	-	-
La Pampa	161	205	-	-	-	-	-	1	-	-	161	204
La Patagonia Austral	291	215	-	-	-	-	291	215	-	-	-	-
La Patagonia San Juan Bosco	108	270	-	-	-	-	108	270	-	-	-	-
La Plata	1.819	1.627	474	564	785	502	84	120	-	-	476	441
La Rioja	614	809	444	187	-	-	170	575	-	-	-	47
Lanús	502	172	-	-	-	-	502	172	-	-	-	-
Litoral	630	1.051	-	258	-	-	259	341	55	92	316	360
Lomas de Zamora	-	27	-	-	-	-	-	27	-	-	-	-
Luján	-	-	-	-	-	-	-	-	-	-	-	-
Mar del Plata	422	342	-	-	-	-	422	342	-	-	-	-
Misiones	265	350	-	-	-	-	234	350	31	-	-	-
Nordeste	1.802	2.089	785	781	350	258	331	615	-	-	336	435
Quilmes	205	528	-	-	-	-	205	528	-	-	-	-
Río Cuarto	660	925	-	-	-	-	275	324	-	-	385	601
Rosario	3.330	2.792	1.589	1.168	563	489	953	872	-	-	225	263
Salta	862	1.190	-	-	-	-	862	1.190	-	-	-	-
San Juan	-	-	-	-	-	-	-	-	-	-	-	-
San Luis	176	278	-	-	-	-	176	278	-	-	-	-
Santiago del Estero	436	563	-	-	-	-	371	372	65	191	-	-
Sur	-	-	-	-	-	-	-	-	-	-	-	-
Tecnológica Nacional	-	-	-	-	-	-	-	-	-	-	-	-
Tres de Febrero	63	132	-	-	-	-	63	132	-	-	-	-
Tucumán	1.177	1.295	232	315	535	246	410	666	-	-	-	68
Villa María	-	18	-	-	-	-	-	18	-	-	-	-
Institutos Universitarios	16	364	-	-	-	-	16	364	-	-	-	-
Aeronáutico	-	-	-	-	-	-	-	-	-	-	-	-
Enseñanza Superior del Ejército	16	22	-	-	-	-	16	22	-	-	-	-
Nacional del Arte	-	-	-	-	-	-	-	-	-	-	-	-
Naval	-	-	-	-	-	-	-	-	-	-	-	-
Policía Federal Argentina	...	342	-	-	-	-	...	342	-	-	-	-

Fuente: CIIE, Programa Mejoramiento del Sistema de Información Universitaria (PMSIU)

Cuadro 2.18. Egresados de pregrado y grado en Ciencias de la Salud, por disciplina, según Instituciones Universitarias de Gestión Estatal. Años 1998/2002.

	Total		Medicina		Odontología		Paramédicas y Auxiliares de la Medicina		Sanidad		Veterinaria	
	1998	2002	1998	2002	1998	2002	1998	2002	1998	2002	1998	2002
Total Instituciones	8.631	11.221	4.345	4.724	1.228	1.702	2.298	4.013	67	90	693	692
Universidades	8.618	11.155	4.345	4.724	1.228	1.702	2.285	3.947	67	90	693	692
Buenos Aires	2.159	3.201	1.525	1.653	80	255	411	1.163	-	-	143	130
Catamarca	21	34	-	-	-	-	19	34	2	-	-	-
Centro de la Provincia de Buenos Aires	109	77	-	-	-	-	-	6	-	-	109	71
Comahue	17	32	-	-	-	-	2	16	15	16	-	-
Córdoba	2.093	2.236	1.009	935	351	434	733	867	-	-	-	-
Cuyo	363	409	169	217	86	74	108	118	-	-	-	-
Entre Ríos	105	124	-	-	-	-	96	120	9	4	-	-
Formosa	3	171	-	-	-	56	3	115	-	-	-	-
General San Martín	16	60	-	-	-	4	16	56	-	-	-	-
General Sarmiento	-	-	-	-	-	-	-	-	-	-	-	-
Jujuy	12	16	-	-	-	-	-	-	12	16	-	-
La Matanza	-	-	-	-	-	-	-	-	-	-	-	-
La Pampa	36	43	-	-	-	-	-	-	-	-	36	43
La Patagonia Austral	16	35	-	-	-	-	16	35	-	-	-	-
La Patagonia San Juan Bosco	119	47	-	-	-	-	119	47	-	-	-	-
La Plata	1.060	981	542	465	328	413	57	4	-	-	133	99
La Rioja	6	64	-	-	-	-	6	64	-	-	-	-
Lanús	-	31	-	-	-	-	-	31	-	-	-	-
Litoral	104	130	-	-	-	-	40	7	3	7	61	116
Lomas de Zamora	-	335	-	-	-	39	-	296	-	-	-	-
Luján	-	-	-	-	-	-	-	-	-	-	-	-
Mar del Plata	-	84	-	-	-	-	-	84	-	-	-	-
Misiones	62	95	-	-	-	-	50	94	12	1	-	-
Nordeste	725	918	366	551	137	115	141	180	-	-	81	72
Quilmes	50	130	-	-	-	-	50	130	-	-	-	-
Río Cuarto	132	178	-	-	-	-	39	64	-	-	93	114
Rosario	908	982	453	512	153	220	265	203	-	-	37	47
Salta	24	54	-	-	-	-	24	54	-	-	-	-
San Juan	-	-	-	-	-	-	-	-	-	-	-	-
San Luis	15	33	-	-	-	-	15	33	-	-	-	-
Santiago del Estero	54	87	-	-	-	-	40	41	14	46	-	-
Sur	-	-	-	-	-	-	-	-	-	-	-	-
Tecnológica Nacional	-	-	-	-	-	-	-	-	-	-	-	-
Tres de Febrero	-	-	-	-	-	-	-	-	-	-	-	-
Tucumán	409	568	281	391	93	92	35	85	-	-	-	-
Villa María	-	-	-	-	-	-	-	-	-	-	-	-
Institutos Universitarios	13	66	-	-	-	-	13	66	-	-	-	-
Aeronáutico	-	-	-	-	-	-	-	-	-	-	-	-
Enseñanza Superior del Ejército	13	13	-	-	-	-	13	13	-	-	-	-
Nacional del Arte	-	-	-	-	-	-	-	-	-	-	-	-
Naval	-	-	-	-	-	-	-	-	-	-	-	-
Policía Federal Argentina	...	53	-	-	-	-	...	53	-	-	-	-

Fuente: CIIIE, Programa de Mejoramiento del Sistema de Información Univeritaria (PMSIU)

Cuadro 2.19. Alumnos de pregrado y grado en Ciencias Humanas, por disciplina según Instituciones Universitarias de Gestión Estatal. Años 1999/2003.

	Total		Arqueología		Artes		Educación		Filosofía		Historia		Letras e Idiomas		Psicología	
	1999	2003	1999	2003	1999	2003	1999	2003	1999	2003	1999	2003	1999	2003	1999	2003
Total Instituciones	141.729	209.605	174	361	19.232	39.577	34.016	55.466	5.726	8.392	12.570	16.470	26.246	32.439	43.765	56.900
Universidades	141.681	194.886	174	361	19.232	24.995	33.968	55.329	5.726	8.392	12.570	16.470	26.246	32.439	43.765	56.900
Buenos Aires	34.431	44.538	-	107	1.800	2.410	1.827	2.576	2.279	2.831	2.489	3.058	5.549	6.241	20.487	27.315
Catamarca	1.879	3.142	75	89	-	-	554	1.435	282	306	273	317	695	995	-	-
Centro de la Provincia Buenos Aires	937	1.059	-	-	323	479	446	395	-	-	168	185	-	-	-	-
Comahue	5.269	7.398	-	-	-	-	2.993	4.518	125	287	693	880	1.458	1.713	-	-
Córdoba	17.943	22.263	-	-	3.435	4.111	579	808	486	639	934	1.295	4.852	5.768	7.657	9.642
Cuyo	5.429	7.774	-	-	1.715	2.050	1.728	3.373	184	218	630	807	1.172	1.326	-	-
Entre Ríos	663	683	-	-	-	16	318	415	-	-	-	-	345	252	-	-
Formosa	1.208	1.922	-	-	-	-	491	1.071	-	-	286	416	431	435	-	-
General San Martín	795	1.504	-	-	-	186	795	1.068	-	205	-	-	-	45	-	-
General Sarmiento	169	909	-	-	-	-	24	9	145	871	-	29	-	-	-	-
Jujuy	1.956	2.256	-	-	-	-	1.219	1.358	-	14	60	112	677	772	-	-
La Matanza	477	1.537	-	-	-	-	477	1.537	-	-	-	-	-	-	-	-
La Pampa	1.417	3.271	-	-	-	-	783	2.190	-	-	202	412	432	669	-	-
La Patagonia Austral	1.804	2.917	-	-	216	143	1.342	2.347	-	-	133	233	113	194	-	-
La Patagonia San Juan Bosco	810	1.255	-	-	-	-	211	559	-	-	334	383	265	313	-	-
La Plata	14.427	16.937	-	-	5.112	4.509	2.773	3.941	277	306	507	728	1.552	1.918	4.206	5.535
La Rioja	480	3.546	-	-	-	-	255	3.040	-	-	-	-	108	173	117	333
Lanús	563	1.639	-	-	365	900	198	739	-	-	-	-	-	-	-	-
Litoral	1.967	3.600	-	-	640	946	-	538	-	239	635	618	692	1.259	-	-
Lomas de Zamora	2.487	3.014	-	-	-	-	2.088	2.553	-	-	-	-	399	461	-	-
Luján	1.901	2.105	-	-	-	-	1.318	1.340	-	-	583	765	-	-	-	-
Mar del Plata	4.942	4.943	-	-	-	-	-	-	360	396	813	947	1.282	1.405	2.487	2.195
Misiones	2.182	3.004	-	-	245	400	1.023	927	-	-	262	444	652	1.233	-	-
Nordeste	2.849	3.192	-	-	-	-	1.473	1.792	207	240	555	588	614	572	-	-
Quilmes	1.152	1.976	-	-	236	443	916	1.533	-	-	-	-	-	-	-	-
Río Cuarto	3.375	4.672	-	-	-	-	2.415	3.416	138	150	298	262	524	844	-	-
Rosario	10.052	13.394	-	-	2.676	3.703	750	917	401	521	677	950	985	1.226	4.563	6.077
Salta	2.536	3.305	-	-	-	126	1.006	1.472	186	215	617	676	727	816	-	-
San Juan	2.579	3.554	-	-	844	983	485	931	156	203	396	499	698	938	-	-
San Luis	2.661	4.405	-	-	92	169	1.281	2.262	1	-	-	-	23	39	1.264	1.935
Santiago del Estero	1.966	2.612	-	-	-	-	1.853	2.386	6	19	-	58	107	149	-	-
Sur	1.396	2.415	-	-	-	265	186	138	314	470	518	930	378	612	-	-
Tecnológica Nacional	-	482	-	-	-	-	-	443	-	-	-	-	-	39	-	-
Tres de Febrero	408	1.872	-	-	86	729	206	779	-	-	116	364	-	-	-	-
Tucumán	8.384	11.070	99	165	1.344	2.207	1.955	2.225	179	262	391	514	1.432	1.829	2.984	3.868
Villa María	187	721	-	-	103	220	-	298	-	-	-	-	84	203	-	-
Institutos Universitarios	48	14.719	-	-	...	14.582	48	137	-	-	-	-	-	-	-	-
Aeronáutico	-	-	-	-	-	-	-	-	-	-	-	-	-	-	-	-
Enseñanza Superior del Ejército	48	137	-	-	-	-	48	137	-	-	-	-	-	-	-	-
Nacional del Arte	...	14.582	-	-	...	14.582	-	-	-	-	-	-	-	-	-	-
Naval	-	-	-	-	-	-	-	-	-	-	-	-	-	-	-	-
Policía Federal Argentina	-	-	-	-	-	-	-	-	-	-	-	-	-	-	-	-

Fuente: CIIE, Programa de Mejoramiento del Sistema de Información Univeritaria (PMSIU)

Cuadro 2.20. Nuevos Inscriptos de pregrado y grado en Ciencias Humanas, por disciplina según Instituciones Universitarias de Gestión Estatal. Años 1999/2003.

	Total		Arqueología		Artes		Educación		Filosofía		Historia		Letras e Idiomas		Psicología	
	1999	2003	1999	2003	1999	2003	1999	2003	1999	2003	1999	2003	1999	2003	1999	2003
Total Instituciones	40.852	59.057	50	149	5.080	12.132	11.659	18.379	1.593	2.332	3.454	4.478	8.021	8.798	10.995	12.789
Universidades	40.804	53.510	50	149	5.080	6.661	11.611	18.303	1.593	2.332	3.454	4.478	8.021	8.798	10.995	12.789
Buenos Aires	9.010	9.870	-	57	455	532	406	371	442	459	602	720	1.541	1.341	5.564	6.390
Catamarca	762	1.158	21	28	-	-	194	655	122	84	104	91	321	300	-	-
Centro de la Provincia de Buenos Aires	232	353	-	-	91	182	102	117	-	-	39	54	-	-	-	-
Comahue	1.894	2.721	-	-	-	-	1.018	1.681	69	128	220	246	587	666	-	-
Córdoba	3.241	3.992	-	-	752	755	112	108	102	143	154	239	994	1.198	1.127	1.549
Cuyo	1.339	1.971	-	-	497	618	488	908	33	57	114	150	207	238	-	-
Entre Ríos	347	162	-	-	-	2	96	99	-	-	-	-	251	61	-	-
Formosa	436	688	-	-	-	-	270	426	-	-	53	106	113	156	-	-
General San Martín	408	477	-	-	-	18	408	369	-	45	-	-	-	45	-	-
General Sarmiento	91	290	-	-	-	-	15	0	76	290	-	-	-	-	-	-
Jujuy	723	497	-	-	-	-	480	305	-	7	-	18	243	167	-	-
La Matanza	209	384	-	-	-	-	209	384	-	-	-	-	-	-	-	-
La Pampa	454	1.906	-	-	-	-	243	1.495	-	-	61	157	150	254	-	-
La Patagonia Austral	682	919	-	-	12	-	589	777	-	-	41	79	40	63	-	-
La Patagonia San Juan Bosco	235	402	-	-	-	-	41	212	-	-	114	91	80	99	-	-
La Plata	3.907	4.801	-	-	1.042	652	718	1.441	137	149	242	333	509	641	1.259	1.585
La Rioja	259	1.995	-	-	-	-	87	1.862	-	-	-	-	55	43	117	90
Lanús	264	376	-	-	150	146	114	230	-	-	-	-	-	-	-	-
Litoral	665	1.366	-	-	231	409	-	184	-	123	220	183	214	467	-	-
Lomas de Zamora	980	709	-	-	-	-	827	592	-	-	-	-	153	117	-	-
Luján	681	650	-	-	-	-	458	418	-	-	223	232	-	-	-	-
Mar del Plata	1.628	1.073	-	-	-	-	-	-	160	115	282	271	471	378	715	309
Misiones	724	854	-	-	134	96	246	279	-	-	73	121	271	358	-	-
Nordeste	579	1.171	-	-	-	-	223	726	66	104	150	183	140	158	-	-
Quilmes	979	544	-	-	91	122	888	422	-	-	-	-	-	-	-	-
Río Cuarto	823	1.658	-	-	-	-	496	1.226	45	42	89	63	193	327	-	-
Rosario	2.765	4.022	-	-	884	1.360	232	293	128	215	183	344	319	394	1.019	1.416
Salta	643	770	-	-	-	126	264	305	46	52	118	149	215	138	-	-
San Juan	717	985	-	-	232	251	183	278	38	60	91	98	173	298	-	-
San Luis	850	1.358	-	-	52	85	478	797	1	-	-	-	23	14	296	462
Santiago del Estero	1.040	271	-	-	-	-	1.001	257	-	-	-	-	39	14	-	-
Sur	296	818	-	-	-	180	71	52	62	162	90	236	73	188	-	-
Tecnológica Nacional	-	112	-	-	-	-	-	86	-	-	-	-	-	26	-	-
Tres de Febrero	232	915	-	-	43	353	132	389	-	-	57	173	-	-	-	-
Tucumán	2.598	3.086	29	64	354	711	522	497	66	97	134	141	595	588	898	988
Villa María	111	186	-	-	60	63	-	62	-	-	-	-	51	61	-	-
Institutos Universitarios	48	5.547	-	-	...	5.471	48	76	-	-	-	-	-	-	-	-
Aeronáutico	-	-	-	-	-	-	-	-	-	-	-	-	-	-	-	-
Enseñanza Superior del Ejército	48	76	-	-	-	-	48	76	-	-	-	-	-	-	-	-
Nacional del Arte	...	5.471	-	-	...	5.471	-	-	-	-	-	-	-	-	-	-
Naval	-	-	-	-	-	-	-	-	-	-	-	-	-	-	-	-
Policía Federal Argentina	-	-	-	-	-	-	-	-	-	-	-	-	-	-	-	-

Fuente: CIIE, Programa de Mejoramiento del Sistema de Información Univeritaria (PMSIU)

Cuadro 2.21. Egresados de pregrado y grado en Ciencias Humanas, por disciplina, según Instituciones Universitarias de Gestión Estatal. Años 1998/2002.

	Total		Arqueología		Artes		Educación		Filosofía		Historia		Letras e Idiomas		Psicología	
	1998	2002	1998	2002	1998	2002	1998	2002	1998	2002	1998	2002	1998	2002	1998	2002
Total Instituciones	4.278	9.412	5	4	529	2.343	1.361	2.941	65	133	210	453	692	1.008	1.416	2.530
Universidades	4.278	7.718	5	4	529	658	1.361	2.932	65	133	210	453	692	1.008	1.416	2.530
Buenos Aires	925	1.712	-	-	18	39	51	262	5	7	4	7	118	125	729	1.272
Catamarca	183	64	1	2	-	-	135	9	12	15	11	9	24	29	-	-
Centro de la Provincia de Buenos Aires	71	84	-	-	33	24	25	49	-	-	13	11	-	-	-	-
Comahue	153	246	-	-	-	-	91	172	-	4	21	39	41	31	-	-
Córdoba	474	791	-	-	65	119	21	30	10	18	16	41	135	159	227	424
Cuyo	225	436	-	-	32	104	84	152	4	9	16	38	89	133	-	-
Entre Ríos	18	55	-	-	-	1	8	20	-	-	-	-	10	34	-	-
Formosa	33	193	-	-	-	-	19	103	-	-	1	47	13	43	-	-
General San Martín	-	59	-	-	-	11	-	48	-	-	-	-	-	-	-	-
General Sarmiento	-	20	-	-	-	-	-	-	-	15	-	5	-	-	-	-
Jujuy	21	65	-	-	-	-	14	34	-	-	-	-	7	31	-	-
La Matanza	2	33	-	-	-	-	2	33	-	-	-	-	-	-	-	-
La Pampa	56	75	-	-	-	-	41	49	-	-	5	10	10	16	-	-
La Patagonia Austral	66	43	-	-	3	-	58	38	2	-	2	3	1	2	-	-
La Patagonia San Juan Bosco	35	50	-	-	-	-	20	14	-	-	8	19	7	17	-	-
La Plata	528	663	-	-	130	161	155	182	7	13	7	14	68	64	161	229
La Rioja	3	27	-	-	-	-	3	27	-	-	-	-	-	-	-	-
Lanús	-	65	-	-	-	13	-	52	-	-	-	-	-	-	-	-
Litoral	22	89	-	-	9	9	-	31	-	7	5	20	8	22	-	-
Lomas de Zamora	190	188	-	-	-	-	183	181	-	-	-	-	7	7	-	-
Luján	60	58	-	-	-	-	47	35	-	-	13	23	-	-	-	-
Mar del Plata	-	170	-	-	-	-	-	-	-	6	-	27	-	42	-	95
Misiones	108	135	-	-	60	27	5	60	-	-	15	7	28	41	-	-
Nordeste	76	172	-	-	-	-	47	124	1	4	11	17	17	27	-	-
Quilmes	15	257	-	-	5	10	10	247	-	-	-	-	-	-	-	-
Río Cuarto	128	398	-	-	-	-	109	309	3	7	6	10	10	72	-	-
Rosario	322	575	-	-	55	75	23	87	4	12	9	31	21	34	210	336
Salta	42	67	-	-	-	-	18	30	4	4	11	16	9	17	-	-
San Juan	104	88	-	-	57	16	-	16	1	5	15	24	31	27	-	-
San Luis	69	130	-	-	2	4	56	96	-	-	-	-	-	-	11	30
Santiago del Estero	-	137	-	-	-	-	-	136	-	-	-	-	-	1	-	-
Sur	86	78	-	-	-	-	64	42	4	6	10	21	8	9	-	-
Tecnológica Nacional	-	18	-	-	-	-	-	15	-	-	-	-	-	3	-	-
Tres de Febrero	-	44	-	-	-	-	-	39	-	-	-	5	-	-	-	-
Tucumán	263	316	4	2	60	45	72	93	8	1	11	9	30	22	78	144
Villa María	-	117	-	-	-	-	-	117	-	-	-	-	-	-	-	-
Institutos Universitarios	...	1.694	-	-	...	1.685	-	9	-	-	-	-	-	-	-	-
Aeronáutico	-	-	-	-	-	-	-	-	-	-	-	-	-	-	-	-
Enseñanza Superior del Ejército	-	9	-	-	-	-	-	9	-	-	-	-	-	-	-	-
Nacional del Arte	...	1.685	-	-	...	1.685	-	-	-	-	-	-	-	-	-	-
Naval	-	-	-	-	-	-	-	-	-	-	-	-	-	-	-	-
Policía Federal Argentina	-	-	-	-	-	-	-	-	-	-	-	-	-	-	-	-

Fuente: CIIE, Programa Mejoramiento del Sistema de Información Universitaria (PMSIU)

Cuadro 2.22. Alumnos de pregrado y grado en Ciencias Sociales, por disciplina, según Instituciones Universitarias de Gestión Estatal. Años 1999/2003.

	Total		Ciencias de la Información y de la Comunicación		Cs.Políticas, Relac.Internacionales y Diplomacia		Demografía y Geografía		Derecho		Economía y Administración		Otras Ciencias Sociales		Relaciones Institucionales y Humanas		Sociología, Antropología y Servicio Social	
	1999	2003	1999	2003	1999	2003	1999	2003	1999	2003	1999	2003	1999	2003	1999	2003	1999	2003
Total Instituciones	455.024	537.733	42.020	47.576	7.158	11.759	9.354	14.551	147.365	165.238	209.385	242.975	1.607	3.043	6.824	10.746	31.311	41.845
Universidades	452.327	529.928	42.020	47.576	7.158	11.358	9.354	14.551	147.365	164.080	207.280	239.281	1.607	2.073	6.232	9.314	31.311	41.695
Buenos Aires	133.504	148.961	13.203	15.179	3.600	5.083	514	570	39.626	41.720	62.676	68.717	166	206	4.035	6.055	9.684	11.431
Catamarca	4.411	4.800	-	56	-	-	268	303	1.960	2.203	1.589	1.659	-	-	-	-	594	579
Centro de la Provincia Buenos Aires	3.404	4.293	421	335	273	422	102	123	-	533	2.119	2.318	-	-	-	-	489	562
Comahue	12.259	10.857	3.637	800	182	350	1.943	2.367	2.349	2.286	3.039	3.710	-	-	-	-	1.109	1.344
Córdoba	41.678	44.612	5.313	6.716	-	-	-	-	18.955	17.821	15.808	17.812	-	-	-	-	1.602	2.263
Cuyo	11.062	13.500	1.235	1.659	-	877	398	434	2.467	2.758	5.267	5.583	-	-	-	-	1.695	2.189
Entre Ríos	5.034	5.755	1.316	1.596	-	-	-	-	-	-	3.118	3.333	-	-	-	-	600	826
Formosa	2.085	3.294	-	33	-	-	92	250	-	-	1.993	3.011	-	-	-	-	-	-
General San Martín	1.739	3.516	26	-	-	-	-	-	-	-	1.713	3.516	-	-	-	-	-	-
General Sarmiento	212	868	1	22	-	26	-	-	-	-	58	324	-	-	-	-	153	496
Jujuy	3.481	3.832	844	988	-	-	-	-	-	63	2.351	2.436	-	-	-	-	286	345
La Matanza	11.439	13.900	889	1.615	-	-	-	-	-	-	9.648	10.846	-	-	392	-	902	1.047
La Pampa	2.631	3.426	174	40	-	-	140	291	961	1.730	1.317	1.347	-	-	-	-	39	18
La Patagonia Austral	910	1.949	180	180	-	-	115	221	-	-	578	1.542	-	-	-	-	37	6
La Patagonia San Juan Bosco	7.150	8.004	260	247	328	590	748	970	1.647	1.838	3.728	3.848	-	-	165	26	274	485
La Plata	33.538	38.279	3.928	5.232	-	-	151	609	14.242	15.704	12.837	13.528	-	-	-	-	2.380	3.206
La Rioja	6.678	6.962	527	505	156	322	153	356	3.108	2.638	2.445	2.705	-	-	-	-	289	436
Lanús	635	2.104	-	-	-	297	-	430	-	-	283	737	-	-	-	-	352	640
Litoral	11.280	12.825	34	8	-	-	217	237	6.837	6.284	4.192	6.162	-	-	-	19	-	115
Lomas de Zamora	26.975	32.710	2.893	2.819	-	-	-	-	12.888	18.150	8.000	8.313	-	-	1.645	1.873	1.549	1.555
Luján	10.588	12.553	-	-	-	-	267	378	-	-	8.872	9.733	-	-	-	-	1.449	2.442
Mar del Plata	11.069	11.920	924	482	-	-	828	873	4.393	3.992	3.878	5.340	-	-	-	-	1.046	1.233
Misiones	6.223	10.017	729	2.301	-	-	282	867	-	-	3.901	4.590	-	-	-	-	1.311	2.259
Nordeste	24.558	27.944	1.182	1.405	-	-	652	857	12.472	14.008	8.490	8.939	1.375	1.786	387	949	-	-
Quilmes	1.707	5.603	76	184	-	-	-	230	-	-	683	2.949	-	-	-	-	948	2.240
Río Cuarto	4.464	6.632	843	972	517	570	201	227	286	1.393	2.617	3.470	-	-	-	-	-	-
Rosario	27.146	29.210	1.914	2.374	1.446	2.011	-	-	10.216	8.952	12.053	14.017	66	81	-	-	1.451	1.775
Salta	5.462	6.536	161	76	-	-	-	78	-	-	5.085	6.143	-	-	-	-	216	239
San Juan	4.129	8.447	740	817	548	531	581	1.509	-	2.336	1.332	2.084	-	-	-	-	928	1.170
San Luis	4.203	3.821	570	852	8	8	-	77	11	24	3.335	2.471	-	-	-	-	279	389
Santiago del Estero	3.325	4.173	-	-	-	-	-	-	-	-	2.613	3.185	-	-	-	-	712	988
Sur	8.182	10.145	-	-	-	-	1.356	1.467	2.404	2.858	4.422	5.820	-	-	-	-	-	-
Tecnológica Nacional	-	778	-	-	-	-	-	440	-	-	-	338	-	-	-	-	-	-
Tres de Febrero	941	1.992	-	-	-	-	83	44	-	-	858	1.948	-	-	-	-	-	-
Tucumán	19.254	23.958	-	43	-	-	263	343	12.543	16.789	5.622	5.616	-	-	-	-	826	1.167
Villa María	971	1.752	-	40	100	271	-	-	-	-	760	1.191	-	-	-	-	111	250
Institutos Universitarios	2.697	7.805	-	-	...	401	-	-	...	1.158	2.105	3.694	...	970	592	1.432	...	150
Aeronáutico	1.522	3.478	-	-	-	-	-	-	-	-	930	2.046	-	-	592	1.432	-	-
Enseñanza Superior del Ejército	709	1.362	-	-	-	200	-	-	-	-	709	1.162	-	-	-	-	-	-
Nacional del Arte	-	-	-	-	-	-	-	-	-	-	-	-	-	-	-	-	-	-
Naval*	466	459	-	-	-	-	-	-	-	-	466	459	-	-	-	-	-	-
Policía Federal Argentina	...	2.506	-	-	...	201	-	-	...	1.158	-	27	...	970	-	-	...	150

Fuente: CIIE, Programa Mejoramiento del Sistema de Información Universitaria (PMSIU) *: datos presentados sólo en formato impreso.

Cuadro 2.23. Nuevos Inscriptos de pregrado y grado en Ciencias Sociales, por disciplina, según Instituciones Universitarias de Gestión Estatal. Años 1999/2003.

	Total		Ciencias de la Información y de la Comunicación		Cs. Políticas, Relac. Internacionales y Diplomacia		Demografía y Geografía		Derecho		Economía y Administración		Otras Ciencias Sociales		Relaciones Institucionales y Humanas		Sociología, Antropología y Servicio Social	
	1999	2003	1999	2003	1999	2003	1999	2003	1999	2003	1999	2003	1999	2003	1999	2003	1999	2003
Total Instituciones	118.805	118.264	14.015	10.692	2.108	3.228	3.031	5.085	34.741	35.701	51.894	49.213	539	1.054	2.610	2.597	9.867	10.694
Universidades	117.448	114.901	14.015	10.692	2.108	3.041	3.031	5.085	34.741	35.357	50.971	47.336	539	612	2.176	2.118	9.867	10.660
Buenos Aires	31.169	26.056	3.330	3.365	779	1.137	149	153	8.350	7.375	15.018	10.515	84	91	1.292	1.272	2.167	2.148
Catamarca	1.639	1.077	-	-	-	-	101	105	734	537	458	278	-	-	-	-	346	157
Centro de la Provincia de Buenos Aires	772	1.355	97	120	105	154	26	36	-	248	413	611	-	-	-	-	131	186
Comahue	6.255	3.368	3.089	172	100	103	811	928	835	613	995	1.054	-	-	-	-	425	498
Córdoba	7.397	6.392	1.369	1.362	-	-	-	-	2.500	2.096	3.082	2.390	-	-	-	-	446	544
Cuyo	2.379	2.749	266	436	-	239	83	75	483	326	1.119	1.144	-	-	-	-	428	529
Entre Ríos	1.262	1.242	306	271	-	-	-	-	-	-	778	784	-	-	-	-	178	187
Formosa	776	1.151	-	-	-	-	33	73	-	-	743	1.078	-	-	-	-	-	-
General San Martín	627	649	26	-	-	-	-	-	-	-	601	649	-	-	-	-	-	-
General Sarmiento	97	304	-	-	-	5	-	-	-	-	28	109	-	-	-	-	69	190
Jujuy	1.142	1.108	310	253	-	-	-	-	-	63	750	726	-	-	-	-	82	66
La Matanza	1.648	1.710	235	244	-	-	-	-	-	-	1.284	1.192	-	-	139	-	129	135
La Pampa	778	1.161	7	-	-	-	38	115	414	807	280	239	-	-	-	-	39	-
La Patagonia Austral	440	767	72	60	-	-	115	73	-	-	253	634	-	-	-	-	-	-
La Patagonia San Juan Bosco	2.557	2.535	89	79	216	325	365	393	740	751	1.024	838	-	-	-	-	123	149
La Plata	6.959	8.522	811	1.161	-	-	46	235	3.111	3.773	2.185	2.454	-	-	-	-	806	899
La Rioja	2.548	1.678	205	92	76	104	55	115	1.160	715	957	544	-	-	-	-	95	108
Lanús	335	651	-	-	-	128	-	200	-	-	198	180	-	-	-	-	137	143
Litoral	3.334	3.615	-	-	-	-	51	41	2.190	1.523	1.093	1.917	-	-	19	-	-	115
Lomas de Zamora	8.332	7.797	862	537	-	-	-	-	4.073	4.541	2.018	1.982	-	-	689	427	690	310
Luján	3.304	3.000	-	-	-	-	79	102	-	-	2.627	2.015	-	-	-	-	598	883
Mar del Plata	2.910	2.088	651	218	-	-	311	235	602	665	997	765	-	-	-	-	349	205
Misiones	2.150	2.874	521	681	-	-	98	325	-	-	869	1.312	-	-	-	-	662	556
Nordeste	5.069	6.553	373	433	-	-	219	331	2.024	3.440	1.834	1.600	424	488	195	261	-	-
Quilmes	605	1.943	6	4	-	-	-	88	-	-	117	991	-	-	-	-	482	860
Río Cuarto	1.314	1.822	261	250	190	101	45	60	91	617	727	794	-	-	-	-	-	-
Rosario	6.849	6.553	536	560	410	562	-	-	2.448	1.679	2.986	3.168	31	33	-	-	438	551
Salta	1.346	1.406	70	-	-	-	-	78	-	-	1.214	1.278	-	-	-	-	62	50
San Juan	1.110	2.116	221	200	174	92	117	455	-	477	300	615	-	-	-	-	298	277
San Luis	2.144	628	302	162	8	6	-	50	11	8	1.729	307	-	-	-	-	94	95
Santiago del Estero	1.443	1.105	-	-	-	-	-	-	-	-	1.225	863	-	-	-	-	218	242
Sur	1.777	2.472	-	-	-	-	175	333	717	741	885	1.398	-	-	-	-	-	-
Tecnológica Nacional	-	686	-	-	-	-	-	385	-	-	-	301	-	-	-	-	-	-
Tres de Febrero	426	902	-	-	-	-	32	12	-	-	394	890	-	-	-	-	-	-
Tucumán	6.080	6.410	-	22	-	-	82	89	4.258	4.362	1.415	1.464	-	-	-	-	325	473
Villa María	475	456	-	10	50	85	-	-	-	-	375	257	-	-	-	-	50	104
Institutos Universitarios	1.357	3.363	-	-	...	187	-	-	...	344	923	1.877	...	442	434	479	...	34
Aeronáutico	954	1.506	-	-	-	-	-	-	-	-	520	1.027	-	-	434	479	-	-
Enseñanza Superior del Ejército	259	777	-	-	-	122	-	-	-	-	259	655	-	-	-	-	-	-
Nacional del Arte	-	-	-	-	-	-	-	-	-	-	-	-	-	-	-	-	-	-
Naval *	144	179	-	-	-	-	-	-	-	-	144	179	-	-	-	-	-	-
Policía Federal Argentina	...	901	-	-	...	65	-	-	...	344	...	16	...	442	-	-	...	34

Fuente: CIIE, Programa Mejoramiento del Sistema de Información Universitaria (PMSIU) *: datos presentados sólo en formato impreso. .

Cuadro 2.24. Egresados de pregrado y grado en Ciencias Sociales, por disciplina, según Instituciones Universitarias de Gestión Estatal. Años 1998/2002.

	Total		Cs. de la Información y de la Comunicación		Cs. Políticas, Relac. Internacionales y Diplomacia		Demografía y Geografía		Derecho		Economía y Administración		Otras Ciencias Sociales		Relaciones Institucionales y Humanas		Sociología, Antropología y Servicio Social	
	1998	2002	1998	2002	1998	2002	1998	2002	1998	2002	1998	2002	1998	2002	1998	2002	1998	2002
Total Instituciones	13.736	21.045	912	1.434	126	308	284	518	5.599	7.437	5.934	9.210	42	197	86	285	753	1.656
Universidades	13.539	20.402	912	1.434	126	253	284	518	5.599	7.387	5.737	8.874	42	106	86	183	753	1.647
Buenos Aires	4.633	5.451	112	147	75	114	4	7	2.244	2.403	1.986	2.354	3	10	42	108	167	308
Catamarca	51	41	-	1	-	-	19	12	9	6	15	11	-	-	-	-	8	11
Centro de la Provincia de Buenos Aires	112	173	11	13	-	2	5	13	-	-	85	128	-	-	-	-	11	17
Comahue	224	397	15	68	-	4	75	86	38	50	59	123	-	-	-	-	37	66
Córdoba	1.208	2.022	140	253	-	-	-	-	638	929	375	733	-	-	-	-	55	107
Cuyo	503	681	28	57	-	20	9	17	48	90	378	437	-	-	-	-	40	60
Entre Ríos	153	250	54	115	-	-	-	-	-	-	76	102	-	-	-	-	23	33
Formosa	14	111	-	-	-	-	5	63	-	-	9	48	-	-	-	-	-	-
General San Martín	1	129	-	-	-	-	-	-	-	-	1	129	-	-	-	-	-	-
General Sarmiento	-	24	-	3	-	1	-	-	-	-	-	12	-	-	-	-	-	8
Jujuy	20	48	4	16	-	-	-	-	-	-	11	29	-	-	-	-	5	3
La Matanza	146	460	-	42	-	-	-	-	-	-	116	386	-	-	-	-	30	32
La Pampa	78	59	21	9	-	-	3	6	4	6	50	38	-	-	-	-	-	-
la Patagonia Austral	11	14	2	3	-	-	1	-	-	-	7	7	-	-	-	-	1	4
la Patagonia San Juan Bosco	174	162	18	12	9	9	30	48	75	39	23	27	-	-	13	13	6	14
La Plata	1.378	1.870	162	220	-	-	8	10	750	1.045	389	510	-	-	-	-	69	85
La Rioja	43	196	1	12	-	-	8	3	7	-	25	127	-	-	-	-	14	15
Lanús	-	90	-	-	-	-	-	-	-	-	-	53	-	-	-	-	-	37
Litoral	334	449	7	0	-	-	5	9	225	286	97	154	-	-	-	-	-	-
Lomas de Zamora	1.033	1.357	69	157	-	-	-	-	342	503	491	507	-	-	24	55	107	135
Luján	402	879	-	-	-	-	9	13	-	-	327	680	-	-	-	-	66	186
Mar del Plata	-	679	-	44	-	-	-	29	-	339	-	223	-	-	-	-	-	44
Misiones	157	361	37	18	-	-	25	20	-	-	81	223	-	-	-	-	14	100
Nordeste	759	1.150	75	47	-	-	27	36	429	692	198	289	23	79	7	7	-	-
Quilmes	153	618	20	33	-	-	-	13	-	-	119	266	-	-	-	-	14	306
Río Cuarto	99	202	27	58	-	34	10	21	9	1	53	88	-	-	-	-	-	-
Rosario	1.002	1.058	79	36	37	56	-	-	457	394	378	534	16	17	-	-	35	21
Salta	66	83	-	7	-	-	-	-	-	-	66	73	-	-	-	-	-	3
San Juan	75	124	16	31	5	4	13	28	-	-	17	46	-	-	-	-	24	15
San Luis	44	138	6	22	-	-	-	-	-	-	35	104	-	-	-	-	3	12
Santiago del Estero	41	43	8	9	-	-	-	-	-	-	25	21	-	-	-	-	8	13
Sur	115	288	-	-	-	-	32	77	-	29	83	182	-	-	-	-	-	-
Tecnológica Nacional	-	-	-	-	-	-	-	-	-	-	-	-	-	-	-	-	-	-
Tres de Febrero	-	7	-	-	-	-	-	1	-	-	-	6	-	-	-	-	-	-
Tucumán	510	777	-	1	-	-	1	2	331	548	162	216	-	-	-	-	16	10
Villa María	-	11	-	-	-	1	-	-	-	-	-	8	-	-	-	-	-	2
Institutos Universitarios	197	643	-	-	-	55	-	-	-	50	197	336	-	91	-	102	...	9
Aeronáutico	35	203	-	-	-	-	-	-	-	-	35	101	-	-	-	102	-	-
Enseñanza Superior del Ejército	156	200	-	-	-	41	-	-	-	-	156	159	-	-	-	-	-	-
Nacional del Arte	-	-	-	-	-	-	-	-	-	-	-	-	-	-	-	-	-	-
Naval *	6	70	-	-	-	-	-	-	-	-	6	70	-	-	-	-	-	-
Policía Federal Argentina	...	170	-	-	...	14	-	-	...	50	-	6	...	91	-	-	...	9

Fuente: CIIE, Programa Mejoramiento del Sistema de Información Universitaria (PMSIU) *: datos presentados sólo en formato impreso.

Cuadro 2.25. Alumnos de carreras de pregrado y grado de Instituciones Universitarias de Gestión Estatal, por género, según Ramas de Estudio y Disciplinas. Año 2003, en %.

Ramas de Estudio y Disciplinas	2003		
	Total	Mujeres	Varones
Total	1.278.284	56,7	43,3
Ciencias Aplicadas	311.564	36,6	63,4
Arquitectura y Diseño	76.406	50,4	49,6
Astronomía	497	49,3	50,7
Bioquímica y Farmacia	26.370	70,2	29,8
Ciencias Agropecuarias	28.549	32,1	67,9
Ciencias del Suelo	3.122	40,9	59,1
Estadística	434	74,2	25,8
Industrias	28.522	32,2	67,8
Informática	71.617	31,5	68,5
Ingeniería	74.999	18,5	81,5
Meteorología	299	54,8	45,2
Otras Ciencias Aplicadas	749	23,0	77,0
Ciencias Básicas	43.450	62,5	37,5
Biología	22.441	64,1	36,0
Física	3.210	43,3	56,7
Matemática	9.195	62,8	37,2
Química	8.604	65,1	34,9
Ciencias de la Salud	171.328	65,1	34,9
Medicina	65.001	60,6	39,4
Odontología	17.954	63,1	36,9
Paramédicas y Auxiliares de la Medicina	65.972	74,2	25,8
Sanidad	2.626	66,6	33,4
Veterinaria	19.775	51,1	48,9
Ciencias Humanas	209.605	72,9	27,1
Arqueología	361	53,2	46,8
Artes	39.577	61,8	38,2
Educación	55.466	78,7	21,3
Filosofía	8.392	58,2	41,8
Historia	16.470	59,5	40,5
Letras e Idiomas	32.439	77,9	22,1
Psicología	56.900	78,1	21,9
Ciencias Sociales	537.733	58,9	41,1
Ciencias de la Información y de la Comunicación	47.576	62,5	37,5
Ciencias Políticas, Relaciones Internacionales y Diplomacia	11.759	57,6	42,4
Demografía y Geografía	14.551	65,4	34,6
Derecho	165.238	58,0	42,0
Economía y Administración	242.975	55,2	44,8
Otras Ciencias Sociales	3.043	52,4	47,6
Relaciones Institucionales y Humanas	10.746	64,2	35,8
Sociología, Antropología y Servicio Social	41.845	77,0	23,0
Sin Ramas de estudio - Sin Disciplinas *	4.604	55,3	44,7

Fuente: CIIE, Programa de Mejoramiento del Sistema de Información Universitaria (PMSIU) UBA - 2003 estimado por género según censo de estudiantes 2000. Instituto Universitario Naval: datos presentados sólo en formato impreso.
*Datos correspondientes al ciclo de aprestamiento universitario de la Universidad Nacional de Gral. Sarmiento.

Cuadro 2.26. Nuevos Inscriptos de carreras de pregrado y grado de Instituciones Universitarias de Gestión Estatal, por género, según Ramas de Estudio y Disciplinas. Año 2003, en %.

Ramas de Estudio y Disciplinas	2003		
	Total	Mujeres	Varones
Total	305.820	56,2	43,8
Ciencias Aplicadas	73.489	37,6	62,4
Arquitectura y Diseño	15.141	54,0	46,0
Astronomía	140	49,3	50,7
Bioquímica y Farmacia	5.518	65,7	34,2
Ciencias Agropecuarias	7.263	32,9	67,1
Ciencias del Suelo	777	40,4	59,6
Estadística	110	74,5	25,5
Industrias	7.705	37,1	62,9
Informática	18.735	31,7	68,3
Ingeniería	17.679	22,8	77,2
Meteorología	93	60,2	39,8
Otras Ciencias Aplicadas	328	23,2	76,8
Ciencias Básicas	12.788	62,2	37,8
Biología	6.067	64,0	36,0
Física	750	42,5	57,5
Matemática	3.436	60,2	39,8
Química	2.535	66,6	33,3
Ciencias de la Salud	38.571	64,4	35,6
Medicina	11.602	60,1	39,9
Odontología	3.151	62,6	37,4
Paramédicas y Auxiliares de la Medicina	18.498	70,5	29,5
Sanidad	847	62,0	38,0
Veterinaria	4.473	52,0	48,0
Ciencias Humanas	59.057	69,2	30,8
Arqueología	149	60,4	39,6
Artes	12.132	61,1	38,9
Educación	18.379	77,3	22,7
Filosofía	2.332	53,9	46,1
Historia	4.478	54,0	46,0
Letras e Idiomas	8.798	74,8	25,2
Psicología	12.789	69,8	30,2
Ciencias Sociales	118.264	57,9	42,1
Ciencias de la Información y de la Comunicación	10.692	60,3	39,7
Ciencias Políticas, Relaciones Internacionales y Diplomacia	3.228	53,8	46,2
Demografía y Geografía	5.085	62,7	37,3
Derecho	35.701	56,0	44,0
Economía y Administración	49.213	54,8	45,2
Otras Ciencias Sociales	1.054	54,2	45,8
Relaciones Institucionales y Humanas	2.597	60,8	39,2
Sociología, Antropología y Servicio Social	10.694	75,3	24,7
Sin Rama - Sin Disciplina *	3.651	56,5	43,5

Fuente: CIIE, Programa Mejoramiento del Sistema de Información Universitaria (PMSIU)
UBA - 2003 estimado por género según censo de estudiantes 2000. Instituto Naval: datos presentados sólo en formato impreso.

*Datos correspondientes al ciclo de aprestamiento universitario de la Universidad Nacional de Gral. Sarmiento.

Cuadro 2.27. Egresados de carreras de pregrado y grado de Instituciones Universitarias de Gestión Estatal, por género, según Ramas de Estudio y Disciplinas. Año 2002, en %.

	2002		
	Total	Mujeres	Varones
	56.441	59,3	40,7
Ciencias Aplicadas	13.250	39,4	60,6
Arquitectura y Diseño	3.581	51,3	48,7
Astronomía	19	52,6	47,4
Bioquímica y Farmacia	1.265	72,7	27,3
Ciencias Agropecuarias	1.217	34,1	65,9
Ciencias del Suelo	107	42,1	57,9
Estadística	17	76,5	23,5
Industrias	1.090	31,3	68,7
Informática	2.627	40,6	59,4
Ingeniería	3.241	17,0	83,0
Meteorología	3	33,3	66,7
Otras Ciencias Aplicadas	83	30,1	69,9
Ciencias Básicas	1.513	65,0	35,0
Biología	727	67,8	32,2
Física	110	38,2	61,8
Matemática	229	70,3	29,7
Química	447	64,2	35,8
Ciencias de la Salud	11.221	65,0	35,0
Medicina	4.724	59,7	40,3
Odontología	1.702	60,8	39,2
Paramédicas y Auxiliares de la Medicina	4.013	77,3	22,7
Sanidad	90	74,4	25,6
Veterinaria	692	39,6	60,4
Ciencias Humanas	9.412	79,6	20,4
Arqueología	4	50,0	50,0
Artes	2.343	71,5	28,5
Educación	2.941	82,3	17,7
Filosofía	133	50,4	49,6
Historia	453	62,7	37,3
Letras e Idiomas	1.008	86,6	13,4
Psicología	2.530	86,0	14,0
Ciencias Sociales	21.045	59,1	40,9
Ciencias de la Información y de la Comunicación	1.434	67,0	33,0
Ciencias Políticas, Relaciones Internacionales y Diplomacia	308	54,5	45,5
Demografía y Geografía	518	71,6	28,4
Derecho	7.437	57,3	42,7
Economía y Administración	9.210	54,7	45,3
Otras Ciencias Sociales	197	61,9	38,1
Relaciones Institucionales y Humanas	285	64,6	35,4
Sociología, Antropología y Servicio Social	1.656	81,3	18,7

Fuente: CIIE, Programa Mejoramiento del Sistema de Información Universitaria (PMSIU)
UBA - 2003 estimado por género según censo de estudiantes 2000.

Cuadro 2.28. Reinscriptos de carreras de pregrado y grado por cantidad de materias aprobadas el año anterior, según Instituciones Universitarias de Gestión Estatal. Año 2003, en %.

	Materias Aprobadas Año Anterior								
	Total	0	1	2	3	4	5	6 y +	NR
Total Instituciones	972.464	22,4	15,6	15,3	12,9	10,5	8,1	14,3	0,8
Universidades	956.138	22,7	15,9	15,3	12,9	10,5	8,2	14,3	0,3
Buenos Aires	253.556	20,2	14,9	15,6	14,1	11,7	9,1	14,4	
Catamarca	9.485	35,7	18,0	15,0	10,3	8,0	5,2	7,8	
Centro de la Prov. de Buenos Aires	6.788	11,7	9,9	11,9	11,3	9,7	8,0	37,6	
Comahue	17.787	17,4	27,3	20,1	10,3	8,4	6,3	10,3	
Córdoba	99.218	28,5	13,7	12,3	11,0	10,0	8,7	15,7	
Cuyo	23.270	10,9	11,9	14,9	15,1	13,8	10,9	22,5	
Entre Ríos	9.432	19,5	15,2	14,3	11,3	10,5	8,5	19,8	1,0
Formosa	6.192	32,1	16,1	14,9	13,0	10,7	6,4	6,9	
General San Martín	5.305	9,9	32,3	12,8	8,2	4,4	6,7	13,9	11,7
General Sarmiento	3.120	0,0	3,3	3,9	4,1	4,5	4,6	22,7	57,0
Jujuy	8.695	19,3	44,0	13,1	8,7	5,6	3,6	5,7	
La Matanza	17.246	22,9	9,6	15,0	12,0	10,4	8,8	21,3	
La Pampa	6.393	18,8	18,6	16,8	13,6	10,8	8,2	13,3	
la Patagonia Austral	4.312	43,7	14,3	12,2	8,2	6,0	4,7	10,9	
la Patagonia San Juan Bosco	9.586	34,1	18,3	16,8	11,6	8,4	4,6	6,2	
La Plata	74.503	21,4	22,0	16,8	13,5	9,4	6,6	10,3	0,0
La Rioja	10.615	20,8	19,0	13,5	12,4	12,0	9,1	13,2	0,0
Lanús	4.467	24,8	6,7	7,0	6,5	6,6	6,9	41,4	
Litoral	21.513	21,5	18,5	15,3	11,1	9,9	8,7	14,9	0,1
Lomas de Zamora	28.632	19,6	8,8	15,1	13,3	13,1	11,3	18,8	
Luján	13.760	25,1	15,9	15,0	12,7	10,4	8,0	12,9	
Mar del Plata	20.880	12,0	18,2	16,7	14,5	12,2	9,6	16,7	
Misiones	16.035	34,8	15,0	12,4	9,6	7,9	6,2	14,2	
Nordeste	40.112	16,7	13,2	21,7	16,6	13,2	8,3	10,4	
Quilmes	7.712	12,3	9,9	12,4	13,7	11,4	9,9	30,4	
Río Cuarto	14.437	13,4	11,1	14,8	12,9	11,0	9,8	26,9	
Rosario	58.287	28,4	15,4	15,6	12,7	10,1	7,8	10,0	
Salta	16.921	39,7	17,8	14,1	10,0	6,9	4,5	7,0	
San Juan	16.006	31,5	17,0	13,9	12,3	8,6	6,1	10,5	
San Luis	11.143	26,9	13,7	15,2	12,6	9,5	7,2	14,8	
Santiago del Estero	8.428	46,2	21,1	11,1	7,1	5,3	3,6	5,7	
Sur	18.605	25,1	16,2	13,5	11,5	9,3	7,6	16,8	
Tecnológica Nacional	45.491	14,8	13,4	17,7	15,5	11,9	8,8	17,9	
Tres de Febrero	2.494	46,5	5,6	9,2	8,9	8,3	5,9	15,7	
Tucumán	43.501	29,3	18,7	15,0	11,7	8,9	6,4	9,9	0,1
Villa María	2.211	10,1	7,1	9,3	14,3	11,9	10,5	36,8	
Institutos Universitarios	16.326	2,8	0,5	18,1	15,3	9,3	7,1	11,6	35,2
Aeronáutico	3.667	100,0
Enseñanza Superior del Ejército	857	2,6	1,2	1,4	2,1	5,7	5,0	82,0	
Nacional del Arte	9111	0,0	0,0	31,3	26,0	14,8	9,5	3,0	15,5
Naval *	499	100,0
Policía Federal Argentina	2.192	19,7	3,6	4,6	5,4	5,7	11,3	41,8	7,9

Fuente: CIIIE, Programa Mejoramiento del Sistema de Información Universitaria (PMSIU)

*: datos presentados sólo en formato impreso

**Alumnos, Nuevos Inscriptos
y Egresados de Instituciones
Universitarias de Gestión Privada**

Este capítulo fue realizado por el Programa de Mejoramiento del Sistema de Información Universitaria (PMSIU)/Coordinación: **Lic. Graciela Molino** /Análisis de Información: **Lic. Lina Lara, Lic. Marisa Coler, Marta Cursack y Prof. Graciela Giménez**/Edición: **Lic. Guadalupe Marquis** /Asistente Administrativa: **Lila Rivera**

Cuadro 3.1. Alumnos de carreras de pregrado y grado, según Instituciones Universitarias de Gestión Privada. Años 1999-2003.

	1999	2000	2001	2002	2003	Tasa de crecim. prom.anual 99-03
Total Instituciones	184.207	201.152	203.153	201.391	215.272	4,0
Universidades	179.352	196.311	198.046	196.102	209.334	3,9
Abierta Interamericana	10.252	15.838	14.046	14.509	15.330	10,6
Aconcagua	3.279	2.280	2.219	3.220	3.728	3,3
Adventista del Plata	1.340	1.917	1.737	1.799	1.789	7,5
Argentina de la Empresa	14.292	12.647	12.432	12.427	12.357	-3,6
Argentina John F. Kennedy	20.369	21.287	20.936	18.624	17.833	-3,3
Atlántida Argentina	654	684	793	848	981	10,7
Austral	1.397	1.619	1.802	2.092	2.131	11,1
Belgrano	9.867	9.743	9.708	9.823	10.400	1,3
Blás Pascal	3.196	3.460	3.927	4.186	4.803	10,7
CAECE	2.564	2.475	2.645	2.235	2.333	-2,3
Católica Argentina	13.887	14.465	13.781	15.092	15.065	2,1
Católica de Córdoba	5.496	6.063	6.332	5.666	6.208	3,1
Católica de Cuyo	...	2.995	3.224	3.209	3.239	2,6
Católica de La Plata	4.675	3.522	3.423	3.444	3.837	-4,8
Católica de Salta	9.406	11.373	13.431	14.460	16.028	14,3
Católica de Santa Fe	4.028	4.208	4.213	4.551	5.104	6,1
Católica de Santiago del Estero	4.044	4.996	5.197	5.111	5.855	9,7
CEMA	79	135	158	191	198	25,8
Centro Educativo Latinoamericano	1.147	1.388	1.793	2.027	1.873	13,0
Champagnat	2.638	2.922	2.980	2.732	2.666	0,3
Ciencias Empresariales y Sociales	5.354	6.140	6.497	5.935	5.876	2,4
Cine	530	596	558	492	586	2,5
Concepción del Uruguay	1.234	1.405	1.491	1.944	2.079	13,9
Congreso	1.238	1.103	922	1.141	1.632	7,2
Cuenca del Plata	1.234	1.568	1.746	1.837	1.503	5,1
Empresarial Siglo 21	1.872	2.548	2.486
FASTA	2.308	3.289	2.992	2.962	2.968	6,5
Favaloro	247	328	400	12,8
Flores	1.944	1.924	1.964	2.145	2.521	6,7
Juan Agustín Maza	2.201	2.235	2.362	2.190	2.440	2,6
Maimónides	918	1.523	2.250	2.988	3.824	42,9
Marina Mercante *	1.792	1.116	1.689	1.575	1.793	0,0
Mendoza	4.475	4.795	5.203	5.384	6.028	7,7
Morón	16.201	16.697	13.474	12.806	14.353	-3,0
Museo Social Argentino	2.330	2.346	2.558	2.558	3.167	8,0
Norte Santo Tomás de Aquino	3.278	3.421	4.080	4.319	5.844	15,6
Palermo	6.045	6.384	6.728	6.491	6.880	3,3
Salvador	11.993	13.325	14.453	13.202	13.843	3,7
San Andrés	575	567	679	700	678	4,2
Torcuato Di Tella	973	984	1.137	1.187	1.161	4,5
Institutos Universitarios	4.855	4.841	5.107	5.289	5.938	5,2
CEMIC
Ciencias de la Salud de la Fundación Barceló*	2.889	2.803	2.996	2.937	3.471	7,6
Escuela de Medicina del Hospital Italiano	-	-	36	120	166	...
Escuela Universitaria de Teología	154
Fundación Isalud *	-	-	-	-	216	-
Gastón Dachary	603	688	705	621	702	3,9
IDEA	-	-	-	-	-	-
ISEDET	-	-	-	-	41	-
Italiano de Rosario	-	-	-
Tecnológico de Buenos Aires	1.363	1.350	1.370	1.457	1.342	-0,4

Fuente: CIIE - Programa de Mejoramiento del Sistema de Información Universitaria (PMSIU)
(*) datos presentados sólo en formato impreso.

Cuadro 3.2. Nuevos Inscriptos de carreras de pregrado y grado, según Instituciones Universitarias de Gestión Privada. Años 1999-2003.

	1999	2000	2001	2002	2003	Tasa de crecim. prom.anual 99-03
Total Instituciones	58.561	62.000	56.337	52.697	63.617	2,1
Universidades	57.190	60.824	55.137	51.182	61.951	2,0
Abierta Interamericana	5.720	8.045	4.528	4.000	4.704	-4,8
Aconcagua	1.045	574	536	692	1.065	0,5
Adventista del Plata	385	461	424	473	570	10,3
Argentina de la Empresa	3.413	2.377	2.959	3.099	3.918	3,5
Argentina John F. Kennedy	6.220	5.536	4.567	2.946	3.061	-16,2
Atlántida Argentina	199	221	233	312	358	15,8
Austral	404	451	441	494	468	3,7
Belgrano	2.219	2.268	2.268	2.385	2.455	2,6
Blás Pascal	1.010	1.043	1.406	1.559	2.014	18,8
CAECE	1.216	1.015	1.047	633	834	-9,0
Católica Argentina	3.989	4.810	3.461	4.761	4.030	0,3
Católica de Córdoba	1.565	1.825	1.702	1.360	1.770	3,1
Católica de Cuyo	...	738	839	772	830	4,0
Católica de La Plata	703	749	658	982	989	8,9
Católica de Salta	3.416	4.568	5.672	5.538	6.125	15,7
Católica de Santa Fe	883	952	825	1.081	1.326	10,7
Católica de Santiago del Estero	1.120	1.337	1.451	1.418	1.779	12,3
CEMA	26	56	64	90	75	30,3
Centro Educativo Latinoamericano	373	389	539	431	578	11,6
Champagnat	992	993	952	867	797	-5,3
Ciencias Empresariales y Sociales	2.580	2.399	2.227	1.727	1.804	-8,6
Cine	162	157	152	134	220	8,0
Concepción del Uruguay	417	431	473	648	560	7,6
Congreso	280	181	190	502	673	24,5
Cuenca del Plata	498	439	269	276	376	-6,8
Empresarial Siglo 21	817	866	760
FASTA	722	1.035	921	703	754	1,1
Favaloro	71	112	99	8,7
Flores	1.109	714	610	665	910	-4,8
Juan Agustín Maza	827	890	687	618	837	0,3
Maimónides	421	809	1.181	1.304	1.646	40,6
Marina Mercante *	775	443	547	518	769	-0,2
Mendoza	1.078	1.003	1.201	1.112	1.316	5,1
Morón	4.382	4.769	2.281	2.363	3.790	-3,6
Museo Social Argentino	739	810	832	778	1.349	16,2
Norte Santo Tomás de Aquino	1.200	958	1.036	1.003	1.753	9,9
Palermo	2.200	2.309	2.043	1.783	2.513	3,4
Salvador	3.441	3.592	4.534	2.656	4.342	6,0
San Andrés	223	176	246	190	201	-2,6
Torcuato Di Tella	350	323	375	309	293	-4,3
Institutos Universitarios	1.371	1.176	1.200	1.515	1.666	5,0
CEMIC
Ciencias de la Salud Barceló *	719	632	622	784	811	3,1
Escuela de Medicina del Hospital Italiano	-	-	36	93	68	37,4
Escuela Universitaria de Teología	31
Fundación Isalud *	-	-	-	-	216	-
Gastón Dachary	342	266	207	297	235	-9,0
IDEA	-	-	-	-
ISEDET	-	-	-	-	41	-
Italiano de Rosario	-	-
Tecnológico de Buenos Aires	310	278	335	310	295	-1,2

Fuente: CIIIE - Programa de Mejoramiento del Sistema de Información Universitaria (PMSIU)
*: datos presentados sólo en formato impreso

Cuadro 3.3. Egresados de carreras de pregrado y grado, según Instituciones Universitarias de Gestión Privada. Años 1998-2002.

	1998	1999	2000	2001	2002	Tasa de crecim. prom.anual 98-02
Total Instituciones	13.835	15.457	16.137	16.272	18.357	7,3
Universidades	13.610	15.116	15.766	15.862	17.922	7,1
Abierta Interamericana	367	287	680	805	1.036	29,6
Aconcagua	133	127	132	272	247	16,7
Adventista del Plata	126	197	215	210	222	15,2
Argentina de la Empresa	1.462	1.770	1.956	1.832	1.479	0,3
Argentina John F. Kennedy	668	693	760	454	810	4,9
Atlántida Argentina *	3	42	29	35	81	24,5
Austral	80	107	62	165	179	22,3
Belgrano	1.308	1.213	1.065	960	1.103	-4,2
Blás Pascal	253	298	384	432	390	11,4
CAECE	198	336	403	261	198	0,0
Católica Argentina	1.608	1.451	1.537	1.554	1.592	-0,2
Católica de Córdoba	662	713	780	921	764	3,6
Católica de Cuyo	...	249	248	255	334	10,3
Católica de La Plata	330	307	298	284	306	-1,9
Católica de Salta	341	408	391	562	614	15,8
Católica de Santa Fe	260	263	254	240	333	6,4
Católica de Santiago del Estero	109	130	164	141	239	21,7
CEMA	-	11	20	25	27	34,9
Centro Educativo Latinoamericano	21	31	44	106	95	45,8
Champagnat	108	157	259	199	249	23,2
Ciencias Empresariales y Sociales	157	170	299	393	406	26,8
Cine	60	41	54	30	30	-15,9
Concepción del Uruguay	66	113	144	267	223	35,6
Congreso	117	114	173	129	157	7,6
Cuenca del Plata	-	35	44	63	107	45,1
Empresarial Siglo 21	-	3	20
FASTA	56	75	136	170	242	44,2
Favaloro	31	30	29	-1,7
Flores	45	106	86	167	222	49,0
Juan Agustín Maza	220	278	216	228	224	0,5
Maimónides	52	59	112	118	112	21,1
Marina Mercante **	435	390	296	318	388	-2,8
Mendoza	322	372	390	376	353	2,3
Morón	1.066	1.293	1.119	537	975	-2,2
Museo Social Argentino	405	421	395	437	454	2,9
Norte Santo Tomás de Aquino	170	173	297	449	560	34,7
Palermo	345	440	373	402	545	12,1
Salvador	1.818	2.015	1.699	1.821	2.361	6,8
San Andrés	100	91	100	117	83	-4,6
Torcuato Di Tella	108	107	132	127	153	9,1
Institutos Universitarios	225	341	371	410	435	17,9
CEMIC	-
Ciencias de la Salud Barceló **	62	158	191	192	244	40,8
Escuela de Medicina del Hospital Italiano	-	-	-	-
Escuela Universitaria de Teología	5
Fundación Isalud	-	-	-	-	-	...
Gastón Dachary	-	-	-	2	6	200,0
IDEA	-	-	-	-	-	-
ISEDET	-	-	-	-	-	-
Italiano de Rosario	-	-	-	-
Tecnológico de Buenos Aires	163	183	180	211	185	3,2

Fuente: CIIE - Programa de Mejoramiento del Sistema de Información Universitaria (PMSIU)

(*) Tasa de crecimiento 99/02

(**) datos presentados sólo en formato impreso.

Cuadro 3.4. Alumnos, Nuevos Inscriptos (año 2003) y Egresados (año 2002) de carreras de pregrado y grado, por género, según Instituciones Universitarias de Gestión Privada, en %.

	Alumnos 2003			Nuevos Inscriptos 2003			Egresados 2002		
	Total	Mujeres	Varones	Total	Mujeres	Varones	Mujeres	Varones	
Total Instituciones	215.272	49,5	50,5	63.617	49,1	50,9	18.357	52,7	47,3
Universidades	209.334	49,4	50,6	61.951	49,0	51,0	17.922	53,0	47,0
Abierta Interamericana	15.330	46,2	53,8	4.704	43,9	56,1	1.036	47,3	52,7
Aconcagua	3.728	62,4	37,6	1.065	63,3	36,7	247	64,0	36,0
Adventista del Plata	1.789	50,8	49,2	570	54,0	46,0	222	60,4	39,6
Argentina de la Empresa	12.357	...	100,0	3.918	...	100,0	1.479	...	100,0
Argentina John F. Kennedy	17.833	52,5	47,5	3.061	54,9	45,1	810	56,4	43,6
Atlántida Argentina	981	48,6	51,4	358	56,7	43,3	81	64,2	35,8
Austral	2.131	46,2	53,8	468	50,2	49,8	179	54,2	45,8
Belgrano	10.400	47,1	52,9	2.455	43,5	56,5	1.103	55,2	44,8
Blás Pascal	4.803	46,6	53,4	2.014	50,7	49,3	390	52,8	47,2
CAECE	2.333	47,7	52,3	834	51,8	48,2	198	60,6	39,4
Católica Argentina	15.065	47,3	52,7	4.030	45,5	54,5	1.592	50,8	49,2
Católica de Córdoba	6.208	49,3	50,7	1.770	51,5	48,5	764	45,7	54,3
Católica de Cuyo	3.239	61,6	38,4	830	63,0	37,0	334	60,2	39,8
Católica de La Plata	3.837	50,5	49,5	662	54,8	45,2	306	52,0	48,0
Católica de Salta	16.028	52,8	47,2	6.125	49,2	50,8	614	53,1	46,9
Católica de Santa Fe	5.104	55,6	44,4	1.326	55,9	44,1	333	59,8	40,2
Católica de Santiago del Estero	5.855	55,3	44,7	1.779	48,1	51,9	239	63,2	36,8
CEMA	198	23,7	76,3	75	28,0	72,0	27	22,2	77,8
Centro Educativo Latinoamericano	1.873	57,3	42,7	578	60,6	39,4	95	60,0	40,0
Champagnat	2.666	45,7	54,3	797	47,8	52,2	249	50,2	49,8
Ciencias Empresariales y Sociales	5.876	49,1	50,9	1.804	47,7	52,3	406	56,9	43,1
Cine	586	43,0	57,0	220	40,5	59,5	30	43,3	56,7
Concepción del Uruguay	2.079	47,1	52,9	560	46,4	53,6	223	52,0	48,0
Congreso	1.632	46,9	53,1	673	46,1	53,9	157	38,2	61,8
Cuenca del Plata	1.503	60,8	39,2	376	68,1	31,9	107	65,4	34,6
Empresarial Siglo 21
FASTA	2.968	58,4	41,6	754	59,2	40,8	242	80,6	19,4
Favaloro	400	52,0	48,0	99	48,5	51,5	29	69,0	31,0
Flores	2.521	59,1	40,9	910	51,1	48,9	222	70,3	29,7
Juan Agustín Maza	2.440	66,7	33,3	837	55,3	44,7	224	74,6	25,4
Maimónides	3.824	66,7	33,3	1.646	60,6	39,4	112	57,1	42,9
Marina Mercante	1.793	32,8	67,2	769	36,2	63,8	388	35,8	64,2
Mendoza	6.028	49,9	50,1	1.316	50,1	49,9	353	56,7	43,3
Morón	14.353	53,3	46,7	3.790	53,0	47,0	975	61,1	38,9
Museo Social Argentino	3.167	66,4	33,6	1.349	70,1	29,9	454	75,1	24,9
Norte Santo Tomás de Aquino	5.844	52,0	48,0	1.753	50,9	49,1	560	62,5	37,5
Palermo	6.880	50,6	49,4	2.513	52,0	48,0	545	58,7	41,3
Salvador	13.843	65,3	34,7	4.342	69,4	30,6	2.361	69,9	30,1
San Andrés	678	46,3	53,7	201	45,8	54,2	83	44,6	55,4
Torcuato Di Tella	1.161	41,5	58,5	293	35,5	64,5	153	41,8	58,2
Institutos Universitarios	5.938	52,7	47,3	1.666	52,5	47,5	435	40,2	59,8
CEMIC
Ciencias de la Salud de la Fundación Barceló*	3.471	66,2	33,8	235	42,1	57,9	6	16,7	83,3
Escuela de Medicina del Hospital Italiano	166	65,1	34,9	68	67,6	32,4	-	-	-
Escuela Universitaria de Teología
Fundación Isalud *	216	82,9	17,1	216	82,9	17,1	-	-	-
Gastón Dachary	702	46,3	53,7	41	56,1	43,9	-	-	-
IDEA	-	-	-	-	-	-	-	-	-
ISEDET	41	56,1	43,9	811	59,3	40,7	244	60,7	39,3
Italiano de Rosario	-	-	-
Tecnológico de Buenos Aires	1.342	14,7	85,3	295	15,9	84,1	185	14,1	85,9

Fuente: CIIIE - Programa de Mejoramiento del Sistema de Información Universitaria (PMSIU)
*: datos presentados sólo en formato impreso

Cuadro 3.5. Alumnos de carreras de pregrado y grado, por grupos de edad, según Instituciones Universitarias de Gestión Privada. Año 2003, en %.

	2003					NR
	Total	Hasta 19	20 a 24	25 a 29	30 y más	
Total Instituciones	215.272	9,0	27,8	15,7	13,6	34,0
Universidades	209.334	8,9	28,0	16,0	13,9	33,3
Abierta Interamericana	15.330	16,4	42,9	22,9	17,7	
Aconcagua	3.728	28,7	45,4	16,7	9,2	
Adventista del Plata	1.789	28,8	49,9	15,4	5,9	
Argentina de la Empresa	12.357	100,0
Argentina John F. Kennedy	17.833	5,0	28,9	32,6	32,5	1,0
Atlántida Argentina	981	48,2	50,8	1,0	0,0	
Austral	2.131	18,0	59,2	18,3	2,3	2,3
Belgrano	10.400	2,6	40,3	32,4	16,0	8,7
Blás Pascal	4.803	3,3	42,7	28,3	25,7	
CAECE	2.333	5,0	29,1	28,1	34,1	3,8
Católica Argentina	15.065	100,0
Católica de Córdoba	6.208	14,6	50,9	15,5	19,0	
Católica de Cuyo	3.239	17,8	54,0	16,6	11,5	0,2
Católica de La Plata	3.837	19,2	37,2	20,4	10,3	12,9
Católica de Salta	16.028	10,4	35,5	21,6	32,5	
Católica de Santa Fe	5.104	18,7	46,4	23,1	11,8	
Católica de Santiago del Estero	5.855	16,6	45,8	20,6	17,0	
CEMA	198	44,4	51,0	3,5	1,0	
Centro Educativo Latinoamericano	1.873	19,1	38,9	29,8	11,9	0,3
Champagnat	2.666	100,0
Ciencias Empresariales y Sociales	5.876	10,4	45,7	22,2	14,4	7,3
Cine	586	13,7	58,2	22,9	5,3	
Concepción del Uruguay	2.079	100,0
Congreso	1.632	15,5	47,7	22,3	14,5	
Cuenca del Plata	1.503	11,6	48,2	22,0	18,2	
Empresarial Siglo 21
FASTA	2.968	12,3	42,2	24,7	17,1	3,7
Favaloro	400	34,5	54,0	6,5	4,5	0,5
Flores	2.521	10,5	33,2	22,2	34,1	
Juan Agustín Maza	2.440	100,0
Maimónides	3.824	100,0
Marina Mercante	1.793	100,0
Mendoza	6.028	100,0
Morón	14.353	19,3	42,8	21,8	16,1	
Museo Social Argentino	3.167	5,0	28,8	24,5	40,9	0,8
Norte Santo Tomás de Aquino	5.844	10,0	42,1	24,5	16,9	6,5
Palermo	6.880	100,0
Salvador	13.843	100,0
San Andrés	678	30,7	67,4	1,8	0,1	
Torcuato Di Tella	1.161	25,1	72,3	2,6	0,1	0,0
Institutos Universitarios	5.938	13,4	19,9	4,5	3,7	58,6
CEMIC
Ciencias de la Salud de la Fundación Barceló*	3.471	0,0	0,0	0,0	0,0	100,0
Escuela de Medicina del Hospital Italiano	166	22,3	49,4	5,4	22,9	
Escuela Universitaria de Teología
Fundación Isalud *	216	2,8	19,4	44,9	32,9	
Gastón Dachary	702	27,5	44,0	16,8	11,7	
IDEA	-	-	-	-	-	-
ISEDET	41	9,8	24,4	14,6	51,2	
Italiano de Rosario
Tecnológico de Buenos Aires	1.342	41,4	55,1	2,8	0,4	0,4

Fuente: CIIIE - Programa de Mejoramiento del Sistema de Información Universitaria (PMSIU)
*: datos presentados sólo en formato impreso

Cuadro 3.6. Nuevos Inscriptos de carreras de pregrado y grado, por grupos de edad, según Instituciones Universitarias de Gestión Privada. Año 2003, en %.

	2003					
	Total	Hasta 19	20 a 24	25 a 29	30 y más	NR
Total Instituciones	63.617	20,4	21,1	10,6	13,0	34,8
Universidades	61.951	20,6	21,3	10,7	13,1	34,3
Abierta Interamericana	4.704	33,9	28,2	15,0	15,8	7,1
Aconcagua	1.065	51,4	30,6	12,1	5,9	
Adventista del Plata	570	60,2	30,9	4,6	4,4	
Argentina de la Empresa	3.918	100,0
Argentina John F. Kennedy	3.061	19,5	34,9	24,3	21,1	0,2
Atlántida Argentina	358	90,8	8,7	0,6		
Austral	468	68,6	22,4	3,0	2,6	3,4
Belgrano	2.455	11,0	50,2	15,5	8,8	14,5
Blás Pascal	2.014	7,7	35,0	25,2	32,1	
CAECE	834	10,4	25,9	27,2	36,5	
Católica Argentina	4.030	100,0
Católica de Córdoba	1.770	41,0	20,6	8,4	30,1	
Católica de Cuyo	830	52,7	34,2	5,8	7,3	
Católica de La Plata	989	22,0	23,2	17,3	11,2	26,3
Católica de Salta	6.125	22,9	29,7	18,7	28,8	
Católica de Santa Fe	1.326	57,5	27,1	9,1	6,3	
Católica de Santiago del Estero	1.779	43,7	27,7	11,9	16,8	
CEMA	75	80,0	17,3	1,3	1,3	
Centro Educativo Latinoamericano	578	44,5	31,5	14,7	8,5	0,9
Champagnat	797	20,2	35,0	23,7	21,0	0,1
Ciencias Empresariales y Sociales	1.804	11,5	47,6	19,6	13,8	7,5
Cine	220	31,8	53,2	10,5	4,5	
Concepción del Uruguay	560	0,0	0,0	0,0	0,0	100,0
Congreso	673	31,1	42,6	15,0	11,3	
Cuenca del Plata	376	34,8	25,0	8,5	31,6	
Empresarial Siglo 21	
FASTA	754	37,0	27,9	13,4	20,2	1,6
Favaloro	99	74,7	16,2	5,1	4,0	
Flores	910	18,5	24,0	22,0	35,6	
Juan Agustín Maza	837	100,0
Maimónides	1.646	100,0
Marina Mercante	769	100,0
Mendoza	1.316	100,0
Morón	3.790	41,6	29,4	13,0	16,0	
Museo Social Argentino	1.349	8,5	23,1	18,5	48,4	1,6
Norte Santo Tomás de Aquino	1.753	30,3	37,8	11,3	11,4	9,2
Palermo	2.513	100,0
Salvador	4.342	100,0
San Andrés	201	77,6	21,4	0,5	0,5	
Torcuato Di Tella	293	72,0	26,6	1,4		
Institutos Unviersitarios	1.666	27,7	8,5	7,6	7,6	48,7
CEMIC
Ciencias de la Salud Barceló *	811	100,0
Escuela de Medicina del Hospital Italiano	68	38,2	29,4	4,4	27,9	
Escuela Universitaria de Teología
Fundación Isalud *	216	2,8	19,4	44,9	32,9	0,0
Gastón Dachary	235	55,3	29,8	8,5	6,4	
IDEA
ISEDET	41	9,8	24,4	14,6	51,2	
Italiano de Rosario
Tecnológico de Buenos Aires	295	100,0				

Fuente: CIIIE - Programa de Mejoramiento del Sistema de Información Universitaria (PMSIU)
*: datos presentados sólo en formato impreso

Cuadro 3.7. Alumnos de carreras de pregrado y grado, por ramas de estudio, según Instituciones Universitarias de Gestión Privada. Años 1999/2003.

	Total		Tasa de crecim. prom. anual 99-03	Ciencias Aplicadas		Tasa de crecim. prom. anual 99-03	Ciencias Básicas		Tasa de crecim. prom. anual 99-03	Ciencias de la Salud		Tasa de crecim. prom. anual 99-03	Ciencias Humanas		Tasa de crecim. prom. anual 99-03	Ciencias Sociales		Tasa de crecim. prom. anual 99-03
	1999	2003		1999	2003		1999	2003		1999	2003		1999	2003		1999	2003	
Total Instituciones	184.207	215.272	4,0	34.334	36.797	1,7	1.991	2.393	4,7	13.650	22.364	13,1	22.317	30.981	8,5	111.915	122.720	2,3
Universidades	179.352	209.334	3,9	32.666	35.408	2,0	1.991	2.393	4,7	10.786	18.553	14,5	22.317	30.940	8,5	111.592	122.023	2,3
Abierta Interamericana	10.252	15.330	10,6	1.478	3.600	24,9	-	26	-	3.342	3.364	0,2	1.735	2.331	7,7	3.697	6.009	12,9
Aconcagua	3.279	3.728	3,3	125	151	4,8	-	-	-	420	406	-0,8	668	1.045	11,8	2.066	2.126	0,7
Adventista del Plata	1.340	1.789	7,5	91	86	-1,4	-	-	-	403	664	13,3	439	644	10,1	407	395	-0,7
Argentina de la Empresa	14.292	12.357	-3,6	2.199	2.586	4,1	9	10	2,7	-	-	-	235	231	-0,4	11.849	9.530	-5,3
Argentina John F. Kennedy	20.369	17.833	-3,3	5.187	4.414	-4,0	71	60	-4,1	639	1.111	14,8	3.916	3.265	-4,4	10.556	8.983	-4,0
Atlántida Argentina	654	981	10,7	90	149	13,4	-	-	-	-	-	-	70	120	14,4	494	712	9,6
Austral	1.397	2.131	11,1	182	370	19,4	-	-	-	308	473	11,3	-	-	-	907	1.288	9,2
Belgrano	9.867	10.400	1,3	2.182	2.490	3,4	30	93	32,7	53	147	29,1	1.016	1.176	3,7	6.586	6.494	-0,4
Blás Pascal	3.196	4.803	10,7	1.006	830	-4,7	-	296	-	-	-	-	214	242	3,1	1.976	3.435	14,8
CAECE	2.564	2.333	-2,3	905	725	-5,4	148	284	17,7	-	-	-	907	551	-11,7	604	773	6,4
Católica Argentina	13.887	15.065	2,1	1.955	2.083	1,6	363	377	1,0	-	-	-	2.799	2.728	-0,6	8.770	9.877	3,0
Católica de Córdoba	5.496	6.208	3,1	1.545	1.535	-0,2	-	-	-	790	901	3,3	502	566	3,0	2.659	3.206	4,8
Católica de Cuyo	...	3.239	208	...	-	30	-	-	589	-	-	585	-	-	1.827	-
Católica de La Plata	4.675	3.837	-4,8	618	432	-8,6	-	-	-	22	-	-	362	618	14,3	3.673	2.787	-6,7
Católica de Salta	9.406	16.028	14,3	739	1.431	18,0	141	110	-6,0	-	-	-	758	1.641	21,3	7.768	12.846	13,4
Católica de Santa Fe	4.028	5.104	6,1	182	368	19,2	16	37	23,3	-	38	-	306	708	23,3	3.524	3.953	2,9
Católica de Santiago del Estero	4.044	5.855	9,7	375	532	9,1	-	-	-	-	-	-	495	796	12,6	3.174	4.527	9,3
CEMA	79	198	25,8	-	-	-	-	-	-	-	-	-	-	-	-	79	198	25,8
Centro Educativo Latinoamericano	1.147	1.873	13,0	196	162	-4,7	-	-	-	-	349	-	36	36	0,0	915	1.326	9,7
Champagnat	2.638	2.666	0,3	563	402	-8,1	-	-	-	-	-	-	-	-	-	2.075	2.264	2,2
Ciencias Empresariales y Sociales	5.354	5.876	2,4	-	-	-	-	-	-	28	203	64,1	-	409	-	5.326	5.264	-0,3
Cine	530	586	2,5	-	-	-	-	-	-	-	-	-	530	585	2,5	-	1	-
Concepción del Uruguay	1.234	2.079	13,9	181	232	6,4	-	-	-	-	70	-	201	921	46,3	852	856	0,1
Congreso	1.238	1.632	7,2	14	62	45,1	100	89	-2,9	-	-	-	-	-	-	1.124	1.481	7,1
Cuenca del Plata	1.234	1.503	5,1	53	63	4,4	-	-	-	-	-	-	434	555	6,3	747	885	4,3
Empresarial Siglo 21	1.872	371	-	-	-	-	172	1.329	...	-
FASTA	2.308	2.968	6,5	468	498	1,6	-	55	-	375	685	16,3	387	382	-0,3	1.078	1.348	5,7
Favaloro	247	400	12,8	26	109	43,1	-	-	-	221	291	7,1	-	-	-	-	-	-
Flores	1.944	2.521	6,7	32	334	79,7	155	129	-4,5	-	-	-	1.556	1.744	2,9	201	314	11,8
Juan Agustín Maza	2.201	2.440	2,6	911	717	-5,8	106	51	-16,7	635	938	10,2	209	297	9,2	340	437	6,5
Maimónides	918	3.824	42,9	-	-	-	-	40	-	848	3.611	43,7	-	23	-	70	150	21,0
Marina Mercante *	1.792	1.793	0,0	455	529	3,8	525	287	-14,0	-	-	-	-	236	-	812	741	-2,3
Mendoza	4.475	6.028	7,7	1.987	1.886	-1,3	-	-	-	645	1.784	29,0	-	-	-	1.843	2.358	6,4
Morón **	16.201	14.353	-3,0	5.627	4.647	-4,7	75	213	29,8	110	261	24,1	844	1.206	9,3	9.545	8.009	-4,3
Museo Social Argentino	2.330	3.167	8,0	-	10	-	-	-	-	308	294	-1,2	379	1.194	33,2	1.643	1.669	0,4
Norte Santo Tomás de Aquino	3.278	5.844	15,6	548	649	4,3	-	-	-	-	538	-	86	472	53,1	2.644	4.185	12,2
Palermo	6.045	6.880	3,3	1.795	2.514	8,8	-	-	-	-	-	-	112	546	48,6	4.138	3.820	-2,0
Salvador	11.993	13.843	3,7	580	604	1,0	252	206	-4,9	1.639	1.836	2,9	2.949	5.061	14,5	6.573	6.136	-1,7
San Andrés	575	678	4,2	-	-	-	-	-	-	-	-	-	-	9	-	575	669	3,9
Torcuato Di Tella	973	1.161	4,5	-	-	-	-	-	-	-	-	-	-	17	-	973	1.144	4,1
Institutos Universitarios	4.855	5.938	5,2	1.668	1.389	-4,5	-	-	-	2.864	3.811	7,4	...	41	...	323	697	21,2
CEMIC	-	-	-	-	-	-	-	-	-	-	-	-
Ciencias de la Salud Barceló*	2.889	3.471	4,7	25	21	-4,3	-	-	-	2.864	3.450	4,8	-	-	-	-	-	-
Escuela de Medicina del Hospital Italiano	-	166	-	-	-	-	-	-	-	-	166	-	-	-	-	-	-	-
Escuela Universitaria de Teología	-	-	-	-	-	-	-	-	-	-	-	-
Fundación Isalud *	-	216	-	-	-	-	-	-	-	-	195	-	-	-	-	-	21	-
Gastón Dachary	603	702	3,9	280	52	-34,4	-	-	-	-	-	-	-	-	-	323	650	19,1
IDEA	-	-	-	-	-	-	-	-	-	-	-	-	-	-	-	-	-	-
ISEDET	-	41	-	-	-	-	-	-	-	-	-	-	-	41	-	-	-	-
Italiano de Rosario	-	...	-	-	-	-	-	-	-	-	...	-	-	-	-	-	-	-
Tecnológico de Buenos Aires	1.363	1.342	-0,4	1.363	1.316	-0,9	-	-	-	-	-	-	-	-	-	-	26	-

Fuente: CIIIE - Programa de Mejoramiento del Sistema de Información Universitaria (PMSIU) *: datos presentados sólo en formato impreso. **: No se distribuyen por ramas de estudio 17 alumnos de la carrera de Técnico Universitario en Cosmetología, Cosmiatría y Estética.

Cuadro 3.8. Nuevos Inscriptos de carreras de pregrado y grado, por ramas de estudio, según Instituciones Universitarias de Gestión Privada. Años 1999/2003.

	Total		Tasa de crecim. prom. anual 99-03	Ciencias Aplicadas		Tasa de crecim. prom. anual 99-03	Ciencias Básicas		Tasa de crecim. prom. anual 99-03	Ciencias de la Salud		Tasa de crecim. prom. anual 99-03	Ciencias Humanas		Tasa de crecim. prom. anual 99-03	Ciencias Sociales		Tasa de crecim. prom. anual 99-03
	1999	2003		1999	2003		1999	2003		1999	2003		1999	2003		1999	2003	
Total Instituciones	58.561	63.617	2,1	10.607	9.968	-1,5	736	699	-1,3	4.781	6.507	8,0	8.397	10.888	6,7	34.040	35.538	1,1
Universidades	57.190	61.951	2,0	10.112	9.651	-1,2	736	699	-1,3	4.087	5.454	7,5	8.397	10.847	6,6	33.858	35.283	1,0
Abierta Interamericana	5.720	4.704	-4,8	1.066	1.194	2,9	-	12	-	1.489	737	-16,1	1.246	883	-8,2	1.919	1.878	-0,5
Aconcagua	1.045	1.065	0,5	82	100	5,1	-	-	-	95	106	2,8	242	304	5,9	626	555	-3,0
Adventista del Plata	385	570	10,3	27	23	-3,9	-	-	-	111	250	22,5	128	191	10,5	119	106	-2,9
Argentina de la Empresa	3.413	3.918	3,5	798	877	2,4	4	-	-	-	-	-	64	94	10,1	2.547	2.947	3,7
Argentina John F. Kennedy	6.220	3.061	-16,2	1.509	638	-19,4	24	11	-17,7	342	227	-9,7	1.008	563	-13,6	3.337	1.622	-16,5
Atlántida Argentina	199	358	15,8	38	50	7,1	-	-	-	-	-	-	16	57	37,4	145	251	14,7
Austral	404	468	3,7	47	63	7,6	-	-	-	105	126	4,7	-	-	-	252	279	2,6
Belgrano	2.219	2.455	2,6	542	571	1,3	8	30	39,2	17	37	21,5	185	188	0,4	1.467	1.629	2,7
Blás Pascal	1.010	2.014	18,8	287	171	-12,1	-	175	-	-	-	-	82	96	4,0	641	1.572	25,1
CAECE	1.216	834	-9,0	324	132	-20,1	68	115	14,0	-	-	-	424	249	-12,5	400	338	-4,1
Católica Argentina	3.989	4.030	0,3	528	588	2,7	114	67	-12,4	-	-	-	938	702	-7,0	2.409	2.673	2,6
Católica de Córdoba	1.565	1.770	3,1	332	352	1,5	-	-	-	155	165	1,6	239	259	2,0	839	994	4,3
Católica de Cuyo	...	830	72	...	-	30	-	...	222	168	338	...
Católica de La Plata	703	989	8,9	101	66	-10,1	-	-	-	-	-	-	62	274	45,0	540	649	4,7
Católica de Salta	3.416	6.125	15,7	226	619	28,6	70	27	-21,2	-	-	-	271	484	15,6	2.849	4.995	15,1
Católica de Santa Fe	883	1.326	10,7	24	118	48,9	9	5	-13,7	-	-	-	71	313	44,9	779	890	3,4
Católica de Santiago del Estero	1.120	1.779	12,3	114	159	8,7	-	-	-	-	-	-	144	335	23,5	862	1.285	10,5
CEMA	26	75	30,3	-	-	-	-	-	-	-	-	-	-	-	-	26	75	30,3
Centro Educativo Latinoamericano	373	578	11,6	42	38	-2,5	-	-	-	-	140	-	17	12	-8,3	314	388	5,4
Champagnat	992	797	-5,3	183	102	-13,6	-	-	-	-	-	-	-	-	-	809	695	-3,7
Ciencias Empresariales y Sociales	2.580	1.804	-8,6	-	-	-	-	-	-	28	80	30,0	-	199	-	2.552	1.525	-12,1
Cine	162	220	8,0	-	-	-	-	-	-	-	-	-	162	220	8,0	-	-	-
Concepción del Uruguay	417	560	7,6	51	78	11,2	-	-	-	-	-	-	140	259	16,6	226	223	-0,3
Congreso	280	673	24,5	5	25	49,5	29	12	-19,8	-	-	-	-	-	-	246	636	26,8
Cuenca del Plata	498	376	-6,8	18	10	-13,7	-	-	-	-	-	-	166	201	4,9	314	165	-14,9
Empresarial Siglo 21	817	178	-	-	-	-	-	-	-	-	84	555
FASTA	722	754	1,1	134	101	-6,8	-	23	-	131	218	13,6	109	87	-5,5	348	325	-1,7
Favaloro	71	99	8,7	26	28	1,9	-	-	-	45	71	12,1	-	-	-	-	-	-
Flores	1.109	910	-4,8	32	198	57,7	56	5	-45,3	-	-	-	904	602	-9,7	117	105	-2,7
Juan Agustín Maza	827	837	0,3	247	156	-10,9	13	4	-25,5	266	327	5,3	103	183	15,5	198	167	-4,2
Maimónides	421	1.646	40,6	-	-	-	-	17	-	390	1.556	41,3	-	17	-	31	56	15,9
Marina Mercante *	775	769	-0,2	204	187	-2,2	267	70	-28,4	-	-	-	-	78	-	304	434	9,3
Mendoza	1.078	1.316	5,1	350	453	6,7	-	-	-	342	446	6,9	-	-	-	386	417	1,9
Morón **	4.382	3.790	-3,6	1.642	1.087	-9,8	-	55	-	49	68	8,5	318	396	5,6	2.373	2.167	-2,2
Museo Social Argentino	739	1.349	16,2	-	5	-	-	-	-	79	64	-5,1	171	763	45,3	489	517	1,4
Norte Santo Tomás de Aquino	1.200	1.753	9,9	144	287	18,8	-	-	-	-	252	-	19	151	67,9	1.037	1.063	0,6
Palermo	1.200	2.513	3,4	623	902	9,7	-	-	-	-	-	-	95	280	31,0	1.482	1.331	-2,7
Salvador	3.441	4.342	6,0	188	201	1,7	74	41	-13,7	443	362	-4,9	989	2.227	22,5	1.747	1.511	-3,6
San Andrés	223	201	-2,6	-	-	-	-	-	-	-	-	-	-	9	-	223	192	-3,7
Torcuato Di Tella	350	293	-4,3	-	-	-	-	-	-	-	-	-	-	3	-	350	290	-4,6
Institutos Universitarios	1.371	1.666	5,0	495	317	-10,5	-	-	-	694	1.053	11,0	...	41	...	182	255	8,8
CEMIC	-	-	-	-	-	-	-	-	-	-	-	-
Ciencias de la Salud Barceló *	719	811	3,1	25	21	-4,3	-	-	-	694	790	3,3	-	-	-	-	-	-
Escuela de Medicina del Hospital Italiano	-	68	-	-	-	-	-	-	-	-	68	-	-	-	-	-	-	-
Escuela Universitaria de Teología	-	-	-	-	-	-	-	-	-	-	-	-
Fundación Isalud *	-	216	...	-	-	-	-	-	-	-	195	...	-	-	-	-	21	-
Gastón Dachary	342	235	-9,0	160	27	-35,9	-	-	-	-	-	-	-	-	-	182	208	3,4
IDEA	-	-	-	-	-	-	-	-	-	-	-	-	-	-	-	-	-	-
ISEDET	-	41	-	-	-	-	-	-	-	-	-	-	-	41	-	-	-	-
Italiano de Rosario	-	-	-	-	-	-	-	-	-	-	-	-
Tecnológico de Buenos Aires	310	295	-1,2	310	269	-3,5	-	-	-	-	-	-	-	-	-	-	26	-

Fuente: CIIE - Programa de Mejoramiento del Sistema de Información Universitaria (PMSIU). *: datos presentados sólo en formato impreso. **: no se distribuyen por ramas de estudio 17 alumnos de la carrera de Técnico Universitario en Cosmetología, Cosmiatría y Estética.

Cuadro 3.9. Egresados de carreras de pregrado y grado, por ramas de estudio, según Instituciones Universitarias de Gestión Privada. Años 1998/2002.

	Total		Tasa de	Ciencias Aplicadas		Tasa de	Ciencias Básicas		Tasa de	Ciencias de la Salud		Tasa de	Ciencias Humanas		Tasa de	Ciencias Sociales		Tasa de
	1998	2002	crecim. prom. anual 98-02	1998	2002	crecim. prom. anual 98-02	1998	2002	crecim. prom. anual 98-02	1998	2002	crecim. prom. anual 98-02	1998	2002	crecim. prom. anual 98-02	1998	2002	crecim. prom. anual 98-02
Total Instituciones	13.835	18.357	7,3	3.014	2.932	-0,7	362	178	-16,3	648	1464	22,6	2.133	3.407	12,4	7.678	10.376	7,8
Universidades	13.610	17.922	7,1	2.850	2.741	-1,0	362	178	-16,3	587	1226	20,2	2.133	3.407	12,4	7.678	10.370	7,8
Abierta Interamericana	367	1.036	29,6	82	199	24,8	-	-	-	42	176	43,1	108	381	37,0	135	280	20,0
Aconcagua	133	247	16,7	-	8	-	-	-	-	5	46	74,2	50	63	5,9	78	130	13,6
Adventista del Plata	126	222	15,2	1	7	62,7	-	-	-	11	66	56,5	57	55	-0,9	57	94	13,3
Argentina de la Empresa	1.462	1.479	0,3	323	225	-8,6	-	-	-	-	-	-	38	46	4,9	1.101	1.208	2,3
Argentina John F. Kennedy	668	810	4,9	182	202	2,6	5	8	12,5	-	-	-	236	246	1,0	245	354	9,6
Atlántida Argentina	3	81	128,0	-	2	-	-	-	-	-	-	-	-	14	-	3	65	-
Austral	80	179	22,3	7	27	40,1	-	-	-	8	58	64,1	-	-	-	65	94	9,7
Belgrano	1.308	1.103	-4,2	292	215	-7,4	-	11	-	-	16	-	148	174	4,1	868	687	-5,7
Blás Pascal	253	390	11,4	151	101	-9,6	-	-	-	-	-	-	22	52	24,0	80	237	31,2
CAECE	198	198	0,0	109	46	-19,4	19	7	-22,1	-	-	-	40	103	26,7	30	42	8,8
Católica Argentina	1.608	1.592	-0,2	327	257	-5,8	21	27	6,5	14	-	-	270	301	2,8	976	1.007	0,8
Católica de Córdoba	662	764	3,6	204	165	-5,2	-	-	-	63	92	9,9	16	97	56,9	379	410	2,0
Católica de Cuyo	...	334	12	...	-	-	-	...	52	73	197	...
Católica de La Plata	330	306	-1,9	27	45	13,6	-	-	-	1	-	-	63	40	-10,7	239	221	-1,9
Católica de Salta	341	614	15,8	57	104	16,2	25	11	-18,6	-	-	-	124	99	-5,5	135	400	31,2
Católica de Santa Fe	260	333	6,4	14	14	0,0	1	-	-	-	-	-	44	44	0,0	201	275	8,2
Católica de Santiago del Estero	109	239	21,7	36	55	11,2	-	-	-	-	-	-	8	63	67,5	65	121	16,8
CEMA	-	27	-	-	-	-	-	-	-	-	-	-	-	-	-	-	27	-
Centro Educativo Latinoamericano	21	95	45,8	1	27	128,0	-	-	-	-	-	-	-	4	-	20	64	33,7
Champagnat	108	249	23,2	11	31	29,6	-	-	-	-	-	-	-	-	-	97	218	22,4
Ciencias Empresariales y Sociales	157	406	26,8	-	-	-	-	-	-	-	-	-	-	13	-	157	393	25,8
Cine	60	30	-15,9	-	-	-	-	-	-	-	-	-	60	30	-15,9	-	-	-
Concepción del Uruguay	66	223	35,6	16	27	14,0	-	-	-	-	-	-	35	126	37,7	15	70	47,0
Congreso	117	157	7,6	-	-	-	25	6	-30,0	-	-	-	-	-	-	92	151	13,2
Cuenca del Plata	-	107	-	-	3	-	-	-	-	-	-	-	-	33	-	-	71	-
Empresarial Siglo 21	-	-	-	-	-	-	-	-	-	-	-	-	-	-
FASTA	56	242	44,2	2	21	80,0	-	2	-	-	21	-	37	73	18,5	17	125	64,7
Favaloro	31	29	-1,7	-	-	-	-	-	-	31	29	-1,7	-	-	-	-	-	-
Flores	45	222	49,0	-	1	-	-	4	-	-	-	-	45	203	45,7	-	14	-
Juan Agustín Maza	220	224	0,5	69	42	-11,7	22	13	-12,3	40	98	25,1	22	43	18,2	67	28	-19,6
Maimónides	52	112	21,1	-	-	-	-	10	-	52	98	17,2	-	-	-	-	4	-
Marina Mercante*	435	388	-2,8	92	41	-18,3	206	35	-35,8	-	-	-	-	35	-	137	277	19,2
Mendoza	322	353	2,3	212	222	1,2	-	-	-	-	8	-	-	-	-	110	123	2,8
Morón	1.066	975	-2,2	398	301	-6,7	9	6	-9,6	-	-	-	93	69	-7,2	566	599	1,4
Museo Social Argentino	405	454	2,9	-	-	-	-	-	-	53	57	1,8	103	126	5,2	249	271	2,1
Norte Santo Tomás de Aquino	170	560	34,7	52	82	12,1	-	-	-	-	-	-	4	60	96,8	114	418	38,4
Palermo	345	545	12,1	113	161	9,3	-	-	-	-	-	-	-	12	-	232	372	12,5
Salvador	1.818	2.361	6,8	72	98	8,0	29	38	7,0	267	409	11,3	510	729	9,3	940	1.087	3,7
San Andrés	100	83	-4,6	-	-	-	-	-	-	-	-	-	-	-	-	100	83	-4,6
Torcuato Di Tella	108	153	9,1	-	-	-	-	-	-	-	-	-	-	-	-	108	153	9,1
Institutos Universitarios	225	435	17,9	164	191	3,9	-	-	-	61	238	40,5	-	-	-	-	6	-
Ciencias de la Salud de la Fundación Barceló*	62	244	40,8	1	6	56,5	-	-	-	61	238	40,5	-	-	-	-	-	-
Escuela de Medicina del Hospital Italiano	-	-	-	-	-	-
Escuela Universitaria de Teología	-	-	-	-	-	-	-	-	-	-	-	-	-	-	-	-
Fundación Isalud	-	-	-	-	-	-	-	-	-	-	-	-	-	-	-	-	-	-
Gastón Dachary	-	6	-	-	-	-	-	-	-	-	-	-	-	-	-	-	6	-
IDEA	-	-	-	-	-	-	-	-	-	-	-	-	-	-	-	-	-	-
Instituto Univesitario CEMIC	-	-	-	-	-	-	-	-	-	-	-	-	-	-
ISEDET	-	-	-	-	-	-	-	-	-	-	-	-	-	-	-	-	-	-
Italiano de Rosario	-	-	-	-	-	-	-	-	-	-	-	-	-	-	-	-	-	-
Tecnológico de Buenos Aires	163	185	3,2	163	185	3,2	-	-	-	-	-	-	-	-	-	-	-	-

Fuente: CIIIE - Programa de Mejoramiento del Sistema de Información Universitaria (PMSIU). *: datos presentados sólo en formato impreso.

Cuadro 3.10. Alumnos de carreras de pregrado y grado en Ciencias Aplicadas, por disciplina, según Instituciones Universitarias de Gestión Privada. Años 1999/2003.

	Total		Arquitectura y Diseño		Bioquímica y Farmacia		Ciencias Agropecuarias		Ciencias del Suelo		Estadística		Industrias		Informática		Ingeniería		Otras Cs. Aplicadas	
	1999	2003	1999	2003	1999	2003	1999	2003	1999	2003	1999	2003	1999	2003	1999	2003	1999	2003	1999	2003
Total Instituciones	34.334	36.797	9.255	10.205	3.330	3.190	1.401	1.635	19	5	15	-	3.983	5.033	13.618	13.764	2.619	2.876	94	89
Universidades	32.666	35.408	9.255	10.205	3.330	3.190	1.401	1.635	19	5	15	-	3.215	4.291	13.140	13.521	2.197	2.472	94	89
Abierta Interamericana	1.478	3.600	389	1.088	-	-	-	-	-	-	-	-	-	-	1.089	2.512	-	-	-	-
Aconcagua	125	151	-	-	-	-	-	-	-	-	-	-	60	32	65	112	-	7	-	-
Adventista del Plata	91	86	-	-	-	-	-	-	-	-	-	-	-	-	91	86	-	-	-	-
Argentina de la Empresa	2.199	2.586	233	494	-	-	29	6	-	-	-	-	609	610	1.173	1.167	155	309	-	-
Argentina John F. Kennedy	5.187	4.414	694	593	1.551	1.337	-	-	-	-	-	-	-	-	2.942	2.484	-	-	-	-
Atlántida Argentina	90	149	-	-	-	-	-	-	-	-	-	-	-	-	90	149	-	-	-	-
Austral	182	370	-	-	-	-	-	-	-	-	-	-	130	243	52	127	-	-	-	-
Belgrano	2.182	2.490	960	1.108	14	9	271	500	-	-	-	-	136	102	600	615	201	156	-	-
Blás Pascal	1.006	830	286	234	-	-	-	-	-	-	15	-	-	-	382	199	323	397	-	-
CAECE	905	725	-	-	-	-	-	-	-	-	-	-	1	905	724	-	-	-	-	-
Católica Argentina	1.955	2.083	-	-	-	-	470	367	-	-	-	-	899	1.065	478	480	108	171	-	-
Católica de Córdoba	1.545	1.535	384	306	320	397	189	228	-	-	-	-	178	192	166	140	308	272	-	-
Católica de Cuyo	...	208	-	-	-	146	-	-	-	-	-	-	-	-	62	-	-	-	-	-
Católica de La Plata	618	432	274	188	-	-	-	-	-	-	-	-	8	29	336	215	-	-	-	-
Católica de Salta	739	1.431	334	339	-	-	-	54	-	-	-	-	23	404	316	592	66	42	-	-
Católica de Santa Fe	182	368	163	330	-	-	-	-	19	5	-	-	-	-	-	33	-	-	-	-
Católica de Santiago del Estero	375	532	-	-	-	-	-	-	-	-	-	-	-	-	315	489	60	43	-	-
CEMA	-	-	-	-	-	-	-	-	-	-	-	-	-	-	-	-	-	-	-	-
Centro Educativo Latinoamericano	196	162	-	-	-	-	-	-	-	-	-	-	196	162	-	-	-	-	-	-
Champagnat	563	402	216	191	-	-	-	-	-	-	-	-	-	-	347	211	-	-	-	-
Ciencias Empresariales y Sociales	-	-	-	-	-	-	-	-	-	-	-	-	-	-	-	-	-	-	-	-
Cine	-	-	-	-	-	-	-	-	-	-	-	-	-	-	-	-	-	-	-	-
Concepción del Uruguay	181	232	104	102	-	-	77	80	-	-	-	-	-	-	19	31	-	-	-	-
Congreso	14	62	-	-	-	-	-	-	-	-	-	-	-	-	14	62	-	-	-	-
Cuenca del Plata	53	63	-	-	-	-	-	-	-	-	-	-	53	63	-	-	-	-	-	-
Empresarial Siglo 21	371	-	199	-	-	-	-	-	-	-	-	-	-	-	172	-	-	-	-	-
FASTA	468	498	-	-	-	-	-	-	-	-	-	-	25	468	473	-	-	-	-	-
Favaloro	26	109	-	-	-	-	-	-	-	-	-	-	-	-	-	-	26	109	-	-
Flores	32	334	32	201	-	-	-	-	-	-	-	-	-	133	-	-	-	-	-	-
Juan Agustín Maza	911	717	-	-	547	506	-	-	-	-	-	-	107	87	214	99	43	25	-	-
Maimónides	-	-	-	-	-	-	-	-	-	-	-	-	-	-	-	-	-	-	-	-
Marina Mercante *	455	529	-	-	-	-	-	-	-	-	-	-	173	137	9	103	179	200	94	89
Mendoza	1.987	1.886	1.235	1.090	-	-	23	34	-	-	-	-	-	67	483	396	246	299	-	-
Morón	5.627	4.647	1.875	1.589	898	795	151	123	-	-	-	-	495	505	1.726	1.193	482	442	-	-
Museo Social Argentino	-	10	-	10	-	-	-	-	-	-	-	-	-	-	-	-	-	-	-	-
Norte Santo Tomás de Aquino	548	649	272	212	-	-	-	22	-	-	-	-	84	250	192	165	-	-	-	-
Palermo	1.795	2.514	1.605	2.086	-	-	-	-	-	-	-	-	-	-	190	428	-	-	-	-
Salvador	580	604	-	44	-	-	191	221	-	-	-	-	64	103	325	236	-	-	-	-
San Andrés	-	-	-	-	-	-	-	-	-	-	-	-	-	-	-	-	-	-	-	-
Torcuato Di Tella	-	-	-	-	-	-	-	-	-	-	-	-	-	-	-	-	-	-	-	-
Institutos Universitarios	1.668	1.389	-	-	-	-	-	-	-	-	-	-	768	742	478	243	422	404	-	-
CEMIC	-	-	-	-	-	-	-	-	-	-	-	-	-	-	-	-	-	-	-	-
Ciencias de la Salud Barceló*	25	21	-	-	-	-	-	-	-	-	-	-	-	-	25	21	-	-	-	-
Escuela de Medicina del Hospital Italiano	-	-	-	-	-	-	-	-	-	-	-	-	-	-	-	-	-	-	-	-
Escuela Universitaria de Teología	-	-	-	-	-	-	-	-	-	-	-	-	-	-	-	-	-	-	-	-
Fundación Isalud	-	-	-	-	-	-	-	-	-	-	-	-	-	-	-	-	-	-	-	-
Gastón Dachary	280	52	-	-	-	-	-	-	-	-	-	-	-	-	280	52	-	-	-	-
IDEA	-	-	-	-	-	-	-	-	-	-	-	-	-	-	-	-	-	-	-	-
ISEDET	-	-	-	-	-	-	-	-	-	-	-	-	-	-	-	-	-	-	-	-
Italiano de Rosario	-	-	-	-	-	-	-	-	-	-	-	-	-	-	-	-	-	-	-	-
Tecnológico de Buenos Aires	1.363	1.316	-	-	-	-	-	-	-	-	-	-	768	742	173	170	422	404	-	-

Fuente: CIIE - Programa de Mejoramiento del Sistema de Información Universitaria (PMSIU). *: datos presentados sólo en formato impreso.

Cuadro 3.11. Nuevos Inscriptos de carreras de pregrado y grado en Ciencias Aplicadas, por disciplina, según Instituciones Universitarias de Gestión Privada. Años 1999/2003.

	Total		Arquitectura y Diseño		Bioquímica y Farmacia		Ciencias Agropecuarias		Ciencias del Suelo		Estadística		Industrias		Informática		Ingeniería		Otras Cs. Aplicadas	
	1999	2003	1999	2003	1999	2003	1999	2003	1999	2003	1999	2003	1999	2003	1999	2003	1999	2003	1999	2003
Total Instituciones	10.607	9.968	2.693	2.900	648	610	440	526	4	-	-	-	1.153	1.702	4.878	3.504	755	681	36	45
Universidades	10.112	9.651	2.693	2.900	648	610	440	526	4	-	-	-	989	1.557	4.636	3.418	666	595	36	45
Abierta Interamericana	1.066	1.194	295	368	-	-	-	-	-	-	-	-	-	-	771	826	-	-	-	-
Aconcagua	82	100	-	-	-	-	-	-	-	-	-	-	31	-	51	93	-	7	-	-
Adventista del Plata	27	23	-	-	-	-	-	-	-	-	-	-	-	-	27	23	-	-	-	-
Argentina de la Empresa	798	877	129	240	-	-	10	-	-	-	-	-	146	188	418	347	95	102	-	-
Argentina John F. Kennedy	1.509	638	210	98	305	185	-	-	-	-	-	-	-	-	994	355	-	-	-	-
Atlántida Argentina	38	50	-	-	-	-	-	-	-	-	-	-	-	-	38	50	-	-	-	-
Austral	47	63	-	-	-	-	-	-	-	-	-	-	33	33	14	30	-	-	-	-
Belgrano	542	571	178	236	-	-	118	174	-	-	-	-	23	20	181	108	42	33	-	-
Blás Pascal	287	171	100	55	-	-	-	-	-	-	-	-	-	-	95	48	92	68	-	-
CAECE	324	132	-	-	-	-	-	-	-	-	-	-	-	1	324	131	-	-	-	-
Católica Argentina	528	588	-	-	-	-	109	102	-	-	-	-	244	283	145	142	30	61	-	-
Católica de Córdoba	332	352	80	47	76	126	58	64	-	-	-	-	35	32	30	22	53	61	-	-
Católica de Cuyo	...	72	-	-	...	68	-	-	-	-	-	-	-	4	-	-	-	-	-	-
Católica de La Plata	101	66	68	34	-	-	-	-	-	-	-	-	-	17	33	15	-	-	-	-
Católica de Salta	226	619	89	78	-	-	-	33	-	-	-	-	5	235	100	258	32	15	-	-
Católica de Santa Fe	24	118	20	103	-	-	-	-	4	-	-	-	-	-	-	15	-	-	-	-
Católica de Santiago del Estero	114	159	-	-	-	-	-	-	-	-	-	-	-	-	96	158	18	1	-	-
CEMA	-	-	-	-	-	-	-	-	-	-	-	-	-	-	-	-	-	-	-	-
Centro Educativo Latinoamericano	42	38	-	-	-	-	-	-	-	-	-	-	42	38	-	-	-	-	-	-
Champagnat	183	102	80	57	-	-	-	-	-	-	-	-	-	-	103	45	-	-	-	-
Ciencias Empresariales y Sociales	-	-	-	-	-	-	-	-	-	-	-	-	-	-	-	-	-	-	-	-
Cine	-	-	-	-	-	-	-	-	-	-	-	-	-	-	-	-	-	-	-	-
Concepción del Uruguay	51	78	29	20	-	-	22	26	-	-	-	-	-	19	-	13	-	-	-	-
Congreso	5	25	-	-	-	-	-	-	-	-	-	-	-	-	5	25	-	-	-	-
Cuenca del Plata	18	10	-	-	-	-	-	-	-	-	-	-	18	10	-	-	-	-	-	-
Empresarial Siglo 21	178	-	98	-	-	-	-	-	-	-	-	-	-	-	80	-	-	-	-	-
FASTA	134	101	-	-	-	-	-	-	-	-	-	-	-	17	134	84	-	-	-	-
Favaloro	26	28	-	-	-	-	-	-	-	-	-	-	-	-	-	-	26	28	-	-
Flores	32	198	32	65	-	-	-	-	-	-	-	-	-	133	-	-	-	-	-	-
Juan Agustín Maza	247	156	-	-	100	69	-	-	-	-	-	-	47	52	82	26	18	9	-	-
Maimónides	-	-	-	-	-	-	-	-	-	-	-	-	-	-	-	-	-	-	-	-
Marina Mercante *	204	187	-	-	-	-	-	-	-	-	-	-	103	39	9	33	56	70	36	45
Mendoza	350	453	217	254	-	-	23	20	-	-	-	-	-	51	75	88	35	40	-	-
Morón	1.642	1.087	503	398	167	162	43	32	-	-	-	-	210	185	550	210	169	100	-	-
Museo Social Argentino	-	5	-	5	-	-	-	-	-	-	-	-	-	-	-	-	-	-	-	-
Norte Santo Tomás de Aquino	144	287	65	58	-	-	-	22	-	-	-	-	13	168	66	39	-	-	-	-
Palermo	623	902	500	754	-	-	-	-	-	-	-	-	-	-	123	148	-	-	-	-
Salvador	188	201	-	30	-	-	57	53	-	-	-	-	39	32	92	86	-	-	-	-
San Andrés	-	-	-	-	-	-	-	-	-	-	-	-	-	-	-	-	-	-	-	-
Torcuato Di Tella	-	-	-	-	-	-	-	-	-	-	-	-	-	-	-	-	-	-	-	-
Institutos Universitarios	495	317	-	-	-	-	-	-	-	-	-	-	164	145	242	86	89	86	-	-
CEMIC	-	-	-	-	-	-	-	-	-	-	-	-	-	-	-	-	-	-	-	-
Ciencias de la Salud Barceló *	25	21	-	-	-	-	-	-	-	-	-	-	-	-	25	21	-	-	-	-
de la Fundación Isalud	-	-	-	-	-	-	-	-	-	-	-	-	-	-	-	-	-	-	-	-
Escuela de Medicina del Hospital Italiano	-	-	-	-	-	-	-	-	-	-	-	-	-	-	-	-	-	-	-	-
Escuela Universitaria de Teología	-	-	-	-	-	-	-	-	-	-	-	-	-	-	-	-	-	-	-	-
Gastón Dachary	160	27	-	-	-	-	-	-	-	-	-	-	-	-	160	27	-	-	-	-
IDEA	-	-	-	-	-	-	-	-	-	-	-	-	-	-	-	-	-	-	-	-
ISEDET	-	-	-	-	-	-	-	-	-	-	-	-	-	-	-	-	-	-	-	-
Italiano de Rosario	-	-	-	-	-	-	-	-	-	-	-	-	-	-	-	-	-	-	-	-
Tecnológico de Buenos Aires	310	269	-	-	-	-	-	-	-	-	-	-	164	145	57	38	89	86	-	-

Fuente: CIIE - Programa de Mejoramiento del Sistema de Información Universitaria (PMSIU). *: datos presentados sólo en formato impreso.

Cuadro 3.12. Egresados de carreras de pregrado y grado en Ciencias Aplicadas, por disciplina, según Instituciones Universitarias de Gestión Privada. Años 1998/2002.

	Total		Arquitectura y Diseño		Bioquímica y Farmacia		Ciencias Agropecuarias		Ciencias del Suelo		Estadística		Industrias		Informática		Ingeniería		Otras Cs. Aplicadas	
	1998	2002	1998	2002	1998	2002	1998	2002	1998	2002	1998	2002	1998	2002	1998	2002	1998	2002	1998	2002
Total Instituciones	3.014	2.932	648	771	331	264	168	141	2	2	-	1	533	545	1.083	929	249	265	-	14
Universidades	2.850	2.741	648	771	331	264	168	141	2	2	-	1	442	444	1.072	898	187	206	-	14
Abierta Interamericana	82	199	-	15	-	-	-	-	-	-	-	-	-	-	82	184	-	-	-	-
Aconcagua	-	8	-	-	-	-	-	-	-	-	-	-	-	8	-	-	-	-	-	-
Adventista del Plata	1	7	-	-	-	-	-	-	-	-	-	-	-	-	1	7	-	-	-	-
Argentina de la Empresa	323	225	-	10	-	-	9	5	-	-	-	-	151	96	137	90	26	24	-	-
Argentina John F. Kennedy	182	202	7	5	87	97	-	-	-	-	-	-	-	-	88	100	-	-	-	-
Atlántida Argentina	-	2	-	-	-	-	-	-	-	-	-	-	-	-	-	2	-	-	-	-
Austral	7	27	-	-	-	-	-	-	-	-	-	-	7	22	-	5	-	-	-	-
Belgrano	292	215	157	99	-	1	22	26	-	-	-	-	17	12	76	50	20	27	-	-
Blás Pascal	151	101	-	51	-	-	-	-	-	-	1	-	-	-	149	19	2	30	-	-
CAECE	109	46	-	-	-	-	-	-	-	-	-	-	-	-	109	46	-	-	-	-
Católica Argentina	327	257	-	-	-	-	78	61	-	-	-	-	110	115	123	60	16	21	-	-
Católica de Córdoba	204	165	52	37	46	32	25	19	-	-	-	-	27	20	25	22	29	35	-	-
Católica de Cuyo	...	12	-	-	-	-	-	-	-	-	-	-	-	-	12	-	-	-	-	-
Católica de La Plata	27	45	12	38	-	-	-	-	-	-	-	-	8	2	7	5	-	-	-	-
Católica de Salta	57	104	36	37	-	-	-	-	-	-	-	-	-	13	8	48	13	6	-	-
Católica de Santa Fe	14	14	12	12	-	-	-	-	2	2	-	-	-	-	-	-	-	-	-	-
Católica de Santiago del Estero	36	55	-	-	-	-	-	-	-	-	-	-	-	-	36	55	-	-	-	-
CEMA	-	-	-	-	-	-	-	-	-	-	-	-	-	-	-	-	-	-	-	-
Centro Educativo Latinoamericano	1	27	-	-	-	-	-	-	-	-	-	-	1	27	-	-	-	-	-	-
Champagnat	11	31	-	13	-	-	-	-	-	-	-	-	-	-	11	18	-	-	-	-
Ciencias Empresariales y Sociales	-	-	-	-	-	-	-	-	-	-	-	-	-	-	-	-	-	-	-	-
Cine	-	-	-	-	-	-	-	-	-	-	-	-	-	-	-	-	-	-	-	-
Concepción del Uruguay	16	27	12	14	-	-	4	5	-	-	-	-	-	-	-	8	-	-	-	-
Congreso	-	-	-	-	-	-	-	-	-	-	-	-	-	-	-	-	-	-	-	-
Cuenca del Plata	-	3	-	-	-	-	-	-	-	-	-	-	-	3	-	-	-	-	-	-
Empresarial Siglo 21	-	-	-	-	-	-	-	-	-	-	-	-	-	-	-	-	-	-	-	-
FASTA	2	21	-	-	-	-	-	-	-	-	-	-	-	-	2	21	-	-	-	-
Favaloro	-	-	-	-	-	-	-	-	-	-	-	-	-	-	-	-	-	-	-	-
Flores	-	1	-	1	-	-	-	-	-	-	-	-	-	-	-	-	-	-	-	-
Juan Agustín Maza	69	42	-	-	59	35	-	-	-	-	-	-	8	0	-	4	2	3	-	-
Maimónides	-	-	-	-	-	-	-	-	-	-	-	-	-	-	-	-	-	-	-	-
Marina Mercante *	92	41	-	-	-	-	-	-	-	-	-	-	75	15	-	-	17	12	-	14
Mendoza	212	222	142	181	-	-	-	5	-	-	-	-	-	-	48	17	22	19	-	-
Morón	398	301	87	68	139	99	11	10	-	-	-	-	19	59	102	36	40	29	-	-
Museo Social Argentino	-	-	-	-	-	-	-	-	-	-	-	-	-	-	-	-	-	-	-	-
Norte Santo Tomás de Aquino	52	82	20	32	-	-	-	-	-	-	-	-	13	33	19	17	-	-	-	-
Palermo	113	161	111	158	-	-	-	-	-	-	-	-	-	-	2	3	-	-	-	-
Salvador	72	98	-	-	-	-	19	10	-	-	-	-	6	7	47	81	-	-	-	-
San Andrés	-	-	-	-	-	-	-	-	-	-	-	-	-	-	-	-	-	-	-	-
Torcuato Di Tella	-	-	-	-	-	-	-	-	-	-	-	-	-	-	-	-	-	-	-	-
Institutos Universitarios	164	191	-	-	-	-	-	-	-	-	-	-	91	101	11	31	62	59	-	-
CEMIC
Ciencias de la Salud Barceló *	1	6	-	-	-	-	-	-	-	-	-	-	-	-	1	6	-	-	-	-
Escuela de Medicina del Hospital Italiano	-	-	-	-	-	-	-	-	-	-	-	-	-	-	-	-	-	-	-	-
Escuela Universitaria de Teología	-	-	-	-	-	-	-	-	-	-	-	-	-	-	-	-	-	-	-	-
Fundación Isalud	-	-	-	-	-	-	-	-	-	-	-	-	-	-	-	-	-	-	-	-
Gastón Dachary	-	-	-	-	-	-	-	-	-	-	-	-	-	-	-	-	-	-	-	-
IDEA	-	-	-	-	-	-	-	-	-	-	-	-	-	-	-	-	-	-	-	-
ISEDET	-	-	-	-	-	-	-	-	-	-	-	-	-	-	-	-	-	-	-	-
Italiano de Rosario	-	-	-	-	-	-	-	-	-	-	-	-	-	-	-	-	-	-	-	-
Tecnológico de Buenos Aires	163	185	-	-	-	-	-	-	-	-	-	-	91	101	10	25	62	59	-	-

Fuente: CIE - Programa de Mejoramiento del Sistema de Información Universitaria (PMSIU)
*: datos presentados sólo en formato impreso.

Cuadro 3.13. Alumnos de carreras de pregrado y grado en Ciencias Básicas, por disciplina según Instituciones Universitarias de Gestión Privada. Años 1999/2003.

	Total		Biología		Física		Matemática		Química	
	1999	2003	1999	2003	1999	2003	1999	2003	1999	2003
Total Instituciones	1.991	2.393	1.461	1.919	47	23	129	172	354	279
Universidades	1.991	2.393	1.461	1.919	47	23	129	172	354	279
Abierta Interamericana	-	26	-	-	-	-	-	26	-	-
Aconcagua	-	-	-	-	-	-	-	-	-	-
Adventista del Plata	-	-	-	-	-	-	-	-	-	-
Argentina de la Empresa	9	10	-	-	-	-	-	-	9	10
Argentina John F. Kennedy	71	60	-	-	-	-	-	-	71	60
Atlántida Argentina	-	-	-	-	-	-	-	-	-	-
Austral	-	-	-	-	-	-	-	-	-	-
Belgrano	30	93	25	68	-	-	-	-	5	25
Blás Pascal	-	296	-	296	-	-	-	-	-	-
CAECE	148	284	85	143	26	7	10	119	27	15
Católica Argentina	363	377	275	323	-	-	-	-	88	54
Católica de Córdoba	-	-	-	-	-	-	-	-	-	-
Católica de Cuyo	-	30	-	30	-	-	-	-	-	-
Católica de La Plata	-	-	-	-	-	-	-	-	-	-
Católica de Salta	141	110	80	94	13	16	48	-	-	-
Católica de Santa Fe	16	37	16	37	-	-	-	-	-	-
Católica de Santiago del Estero	-	-	-	-	-	-	-	-	-	-
CEMA	-	-	-	-	-	-	-	-	-	-
Centro Educativo Latinoamericano	-	-	-	-	-	-	-	-	-	-
Champagnat	-	-	-	-	-	-	-	-	-	-
Ciencias Empresariales y Sociales	-	-	-	-	-	-	-	-	-	-
Cine	-	-	-	-	-	-	-	-	-	-
Concepción del Uruguay	-	-	-	-	-	-	-	-	-	-
Congreso	100	89	100	89	-	-	-	-	-	-
Cuenca del Plata	-	-	-	-	-	-	-	-	-	-
Empresarial Siglo 21	-	-	-	-	-	-	-	-	-	-
FASTA	-	55	-	54	-	-	-	1	-	-
Favaloro	-	-	-	-	-	-	-	-	-	-
Flores	155	129	155	129	-	-	-	-	-	-
Juan Agustín Maza	106	51	-	-	-	-	66	26	40	25
Maimónides	-	40	-	40	-	-	-	-	-	-
Marina Mercante *	525	287	525	287	-	-	-	-	-	-
Mendoza	-	-	-	-	-	-	-	-	-	-
Morón	75	213	-	142	-	-	-	-	75	71
Museo Social Argentino	-	-	-	-	-	-	-	-	-	-
Norte Santo Tomás de Aquino	-	-	-	-	-	-	-	-	-	-
Palermo	-	-	-	-	-	-	-	-	-	-
Salvador	252	206	200	187	8	-	5	-	39	19
San Andrés	-	-	-	-	-	-	-	-	-	-
Torcuato Di Tella	-	-	-	-	-	-	-	-	-	-
Institutos Universitarios	-	-	-	-	-	-	-	-	-	-
CEMIC	-	-	-	-	-	-	-	-	-	-
Ciencias de la Salud Barceló	-	-	-	-	-	-	-	-	-	-
Escuela de Medicina del Hospital Italiano	-	-	-	-	-	-	-	-	-	-
Escuela Universitaria de Teología	-	-	-	-	-	-	-	-	-	-
Fundación Isalud	-	-	-	-	-	-	-	-	-	-
Gastón Dachary	-	-	-	-	-	-	-	-	-	-
IDEA	-	-	-	-	-	-	-	-	-	-
ISEDET	-	-	-	-	-	-	-	-	-	-
Italiano de Rosario	-	-	-	-	-	-	-	-	-	-
Tecnológico de Buenos Aires	-	-	-	-	-	-	-	-	-	-

Fuente: CIIE - Programa de Mejoramiento del Sistema de Información Universitaria (PMSIU)
 (*) datos presentados sólo en formato impreso.

Cuadro 3.14. Nuevos Inscriptos de carreras de pregrado y grado en Ciencias Básicas, por disciplina, según Instituciones Universitarias de Gestión Privada. Años 1999/2003.

	Total		Biología		Física		Matemática		Química	
	1999	2003	1999	2003	1999	2003	1999	2003	1999	2003
Total Instituciones	736	699	613	561	16	3	40	68	67	67
Universidades	736	699	613	561	16	3	40	68	67	67
Abierta Interamericana	-	12	-	-	-	-	-	12	-	-
Aconcagua	-	-	-	-	-	-	-	-	-	-
Adventista del Plata	-	-	-	-	-	-	-	-	-	-
Argentina de la Empresa	4	-	-	-	-	-	-	-	4	-
Argentina John F. Kennedy	24	11	-	-	-	-	-	-	24	11
Atlántida Argentina	-	-	-	-	-	-	-	-	-	-
Austral	-	-	-	-	-	-	-	-	-	-
Belgrano	8	30	6	15	-	-	-	-	2	15
Blás Pascal	-	175	-	175	-	-	-	-	-	-
CAECE	68	115	40	48	11	3	7	56	10	8
Católica Argentina	114	67	94	52	-	-	-	-	20	15
Católica de Córdoba	-	-	-	-	-	-	-	-	-	-
Católica de Cuyo	-	30	-	30	-	-	-	-	-	-
Católica de La Plata	-	-	-	-	-	-	-	-	-	-
Católica de Salta	70	27	45	27	5	-	20	-	-	-
Católica de Santa Fe	9	5	9	5	-	-	-	-	-	-
Católica de Santiago del Estero	-	-	-	-	-	-	-	-	-	-
CEMA	-	-	-	-	-	-	-	-	-	-
Centro Educativo Latinoamericano	-	-	-	-	-	-	-	-	-	-
Champagnat	-	-	-	-	-	-	-	-	-	-
Ciencias Empresariales y Sociales	-	-	-	-	-	-	-	-	-	-
Cine	-	-	-	-	-	-	-	-	-	-
Concepción del Uruguay	-	-	-	-	-	-	-	-	-	-
Congreso	29	12	29	12	-	-	-	-	-	-
Cuenca del Plata	-	-	-	-	-	-	-	-	-	-
Empresarial Siglo 21	-	-	-	-	-	-	-	-	-	-
FASTA	-	23	-	23	-	-	-	-	-	-
Favaloro	-	-	-	-	-	-	-	-	-	-
Flores	56	5	56	5	-	-	-	-	-	-
Juan Agustín Maza	13	4	-	-	-	-	13	-	-	4
Maimónides	-	17	-	17	-	-	-	-	-	-
Marina Mercante *	267	70	267	70	-	-	-	-	-	-
Mendoza	-	-	-	-	-	-	-	-	-	-
Morón	-	55	-	41	-	-	-	-	-	14
Museo Social Argentino	-	-	-	-	-	-	-	-	-	-
Norte Santo Tomás de Aquino	-	-	-	-	-	-	-	-	-	-
Palermo	-	-	-	-	-	-	-	-	-	-
Salvador	74	41	67	41	-	-	-	-	7	-
San Andrés	-	-	-	-	-	-	-	-	-	-
Torcuato Di Tella	-	-	-	-	-	-	-	-	-	-
Institutos Universitarios	-	-	-	-	-	-	-	-	-	-
CEMIC	-	-	-	-	-	-	-	-	-	-
Ciencias de la Salud Barceló	-	-	-	-	-	-	-	-	-	-
de la Fundación Isalud	-	-	-	-	-	-	-	-	-	-
Escuela de Medicina del Hospital Italiano	-	-	-	-	-	-	-	-	-	-
Escuela Universitaria de Teología	-	-	-	-	-	-	-	-	-	-
Gastón Dachary	-	-	-	-	-	-	-	-	-	-
IDEA	-	-	-	-	-	-	-	-	-	-
ISEDET	-	-	-	-	-	-	-	-	-	-
Italiano de Rosario	-	-	-	-	-	-	-	-	-	-
Tecnológico de Buenos Aires	-	-	-	-	-	-	-	-	-	-

Fuente: CIIE - Programa de Mejoramiento del Sistema de Información Universitaria (PMSIU)
*: datos presentados sólo en formato impreso.

Cuadro 3.15. Egresados de carreras de pregrado y grado en Ciencias Básicas, por disciplina, según Instituciones Universitarias de Gestión Privada. Años 1998/2002.

	Total		Biología		Física		Matemática		Química	
	1998	2002	1998	2002	1998	2002	1998	2002	1998	2002
Total Instituciones	362	178	258	130	8	5	39	5	57	38
Universidades	362	178	258	130	8	5	39	5	57	38
Abierta Interamericana	-	-	-	-	-	-	-	-	-	-
Aconcagua	-	-	-	-	-	-	-	-	-	-
Adventista del Plata	-	-	-	-	-	-	-	-	-	-
Argentina de la Empresa	-	-	-	-	-	-	-	-	-	-
Argentina John F. Kennedy	5	8	-	-	-	-	-	-	5	8
Atlántida Argentina	-	-	-	-	-	-	-	-	-	-
Austral	-	-	-	-	-	-	-	-	-	-
Belgrano	-	11	-	7	-	-	-	-	-	4
Blás Pascal	-	-	-	-	-	-	-	-	-	-
CAECE	19	7	19	7	-	-	-	-	-	-
Católica Argentina	21	27	3	20	-	-	-	-	18	7
Católica de Córdoba	-	-	-	-	-	-	-	-	-	-
Católica de Cuyo	-	-	-	-	-	-	-	-	-	-
Católica de La Plata	-	-	-	-	-	-	-	-	-	-
Católica de Salta	25	11	-	6	3	5	22	-	-	-
Católica de Santa Fe	1	-	1	-	-	-	-	-	-	-
Católica de Santiago del Estero	-	-	-	-	-	-	-	-	-	-
CEMA	-	-	-	-	-	-	-	-	-	-
Centro Educativo Latinoamericano	-	-	-	-	-	-	-	-	-	-
Champagnat	-	-	-	-	-	-	-	-	-	-
Ciencias Empresariales y Sociales	-	-	-	-	-	-	-	-	-	-
Cine	-	-	-	-	-	-	-	-	-	-
Concepción del Uruguay	-	-	-	-	-	-	-	-	-	-
Congreso	25	6	25	6	-	-	-	-	-	-
Cuenca del Plata	-	-	-	-	-	-	-	-	-	-
Empresarial Siglo 21	-	-	-	-	-	-	-	-	-	-
FASTA	-	2	-	2	-	-	-	-	-	-
Favaloro	-	-	-	-	-	-	-	-	-	-
Flores	-	4	-	4	-	-	-	-	-	-
Juan Agustín Maza	22	13	-	-	-	-	13	5	9	8
Maimónides	-	10	-	10	-	-	-	-	-	-
Marina Mercante *	206	35	206	35	-	-	-	-	-	-
Mendoza	-	-	-	-	-	-	-	-	-	-
Morón	9	6	-	-	-	-	-	-	9	6
Museo Social Argentino	-	-	-	-	-	-	-	-	-	-
Norte Santo Tomás de Aquino	-	-	-	-	-	-	-	-	-	-
Palermo	-	-	-	-	-	-	-	-	-	-
Salvador	29	38	4	33	5	-	4	-	16	5
San Andrés	-	-	-	-	-	-	-	-	-	-
Torcuato Di Tella	-	-	-	-	-	-	-	-	-	-
Institutos Universitarios	-	-	-	-	-	-	-	-	-	-
CEMIC
Ciencias de la Salud Barceló	-	-	-	-	-	-	-	-	-	-
de la Fundación Isalud	-	-	-	-	-	-	-	-	-	-
Escuela de Medicina del Hospital Italiano	-	-	-	-	-	-	-	-	-	-
Escuela Universitaria de Teología	-	-	-	-	-	-	-	-	-	-
Gastón Dachary	-	-	-	-	-	-	-	-	-	-
IDEA	-	-	-	-	-	-	-	-	-	-
ISEDET	-	-	-	-	-	-	-	-	-	-
Italiano de Rosario	-	-	-	-	-	-	-	-	-	-
Tecnológico de Buenos Aires	-	-	-	-	-	-	-	-	-	-

Fuente: CIIIE - Programa de Mejoramiento del Sistema de Información Universitaria (PMSIU)
 (*) datos presentados sólo en formato impreso.

Cuadro 3.16. Alumnos de carreras de pregrado y grado en Ciencias de la Salud, por disciplina, según Instituciones Universitarias de Gestión Privada. Años 1999/2003.

	Total		Medicina		Odontología		Paramédicas y Auxiliares de la Medicina		Sanidad		Veterinaria	
	1999	2003	1999	2003	1999	2003	1999	2003	1999	2003	1999	2003
Total Instituciones	13.650	22.364	7.546	9.342	1.052	1.582	4.203	10.316	-	-	849	1.124
Universidades	10.786	18.553	5.287	6.527	1.052	1.582	3.598	9.320	-	-	849	1.124
Abierta Interamericana	3.342	3.364	2.629	2.213	-	-	713	1.151	-	-	-	-
Aconcagua	420	406	36	135	-	-	384	271	-	-	-	-
Adventista del Plata	403	664	303	446	-	-	100	218	-	-	-	-
Argentina de la Empresa	-	-	-	-	-	-	-	-	-	-	-	-
Argentina John F. Kennedy	639	1.111	-	-	639	1.111	-	-	-	-	-	-
Atlántida Argentina	-	-	-	-	-	-	-	-	-	-	-	-
Austral	308	473	266	419	-	-	42	54	-	-	-	-
Belgrano	53	147	-	-	-	-	53	147	-	-	-	-
Blás Pascal	-	-	-	-	-	-	-	-	-	-	-	-
CAECE	-	-	-	-	-	-	-	-	-	-	-	-
Católica Argentina	-	-	-	-	-	-	-	-	-	-	-	-
Católica de Córdoba	790	901	459	453	-	-	-	-	-	-	331	448
Católica de Cuyo	...	589	-	179	-	-	-	410	-	-	-	-
Católica de La Plata	22	-	-	-	-	-	22	-	-	-	-	-
Católica de Salta	-	-	-	-	-	-	-	-	-	-	-	-
Católica de Santa Fe	-	38	-	38	-	-	-	-	-	-	-	-
Católica de Santiago del Estero	-	-	-	-	-	-	-	-	-	-	-	-
CEMA	-	-	-	-	-	-	-	-	-	-	-	-
Centro Educativo Latinoamericano	-	349	-	-	-	-	-	349	-	-	-	-
Champagnat	-	-	-	-	-	-	-	-	-	-	-	-
Ciencias Empresariales y Sociales	28	203	28	122	-	-	-	81	-	-	-	-
Cine	-	-	-	-	-	-	-	-	-	-	-	-
Concepción del Uruguay	-	70	-	-	-	-	-	70	-	-	-	-
Congreso	-	-	-	-	-	-	-	-	-	-	-	-
Cuenca del Plata	-	-	-	-	-	-	-	-	-	-	-	-
Empresarial Siglo 21	-	-	-	-	-	-	-	-	-	-	-	-
FASTA	375	685	-	-	-	-	375	685	-	-	-	-
Favaloro	221	291	221	206	-	-	-	85	-	-	-	-
Flores	-	-	-	-	-	-	-	-	-	-	-	-
Juan Agustín Maza	635	938	-	-	-	-	404	594	-	-	231	344
Maimónides	848	3.611	401	331	155	129	292	3.151	-	-	-	-
Marina Mercante *	-	-	-	-	-	-	-	-	-	-	-	-
Mendoza	645	1.784	382	1.134	140	204	123	446	-	-	-	-
Morón	110	261	110	176	-	-	-	85	-	-	-	-
Museo Social Argentino	308	294	-	-	-	-	308	294	-	-	-	-
Norte Santo Tomás de Aquino	-	538	-	-	-	-	-	538	-	-	-	-
Palermo	-	-	-	-	-	-	-	-	-	-	-	-
Salvador	1.639	1.836	452	675	118	138	782	691	-	-	287	332
San Andrés	-	-	-	-	-	-	-	-	-	-	-	-
Torcuato Di Tella	-	-	-	-	-	-	-	-	-	-	-	-
Institutos Universitarios	2.864	3.811	2.259	2.815	-	-	605	996	-	-	-	-
CEMIC	-	-	-	-	-	-	-	-	-	-	-	-
Ciencias de la Salud Barceló*	2.864	3.450	2.259	2.721	-	-	605	729	-	-	-	-
Escuela de Medicina del Hospital Italiano	-	166	-	94	-	-	-	72	-	-	-	-
Escuela Universitaria de Teología	-	-	-	-	-	-	-	-	-	-	-	-
Fundación Isalud *	-	195	-	-	-	-	-	195	-	-	-	-
Gastón Dachary	-	-	-	-	-	-	-	-	-	-	-	-
IDEA	-	-	-	-	-	-	-	-	-	-	-	-
ISEDET	-	-	-	-	-	-	-	-	-	-	-	-
Italiano de Rosario	-	-	-	-	-	-	-	-	-	-	-	-
Tecnológico de Buenos Aires	-	-	-	-	-	-	-	-	-	-	-	-

Fuente: CIIE - Programa de Mejoramiento del Sistema de Información Universitaria (PMSIU)
*: datos presentados sólo en formato impreso.

Cuadro 3.17. Nuevos Inscriptos de carreras de pregrado y grado en Ciencias de la Salud, por disciplina, según Instituciones Universitarias de Gestión Privada. Años 1999/2003.

	Total		Medicina		Odontología		Paramédicas y Auxiliares de la Medicina		Sanidad		Veterinaria	
	1999	2003	1999	2003	1999	2003	1999	2003	1999	2003	1999	2003
Total Instituciones	4.781	6.507	2.344	1.845	452	352	1.736	4.075	-	-	249	235
Universidades	4.087	5.454	1.880	1.277	452	352	1.506	3.590	-	-	249	235
Abierta Interamericana	1.489	737	1.083	355	-	-	406	382	-	-	-	-
Aconcagua	95	106	15	42	-	-	80	64	-	-	-	-
Adventista del Plata	111	250	63	120	-	-	48	130	-	-	-	-
Argentina de la Empresa	-	-	-	-	-	-	-	-	-	-	-	-
Argentina John F. Kennedy	342	227	-	-	342	227	-	-	-	-	-	-
Atlántida Argentina	-	-	-	-	-	-	-	-	-	-	-	-
Austral	105	126	84	95	-	-	21	31	-	-	-	-
Belgrano	17	37	-	-	-	-	17	37	-	-	-	-
Blás Pascal	-	-	-	-	-	-	-	-	-	-	-	-
CAECE	-	-	-	-	-	-	-	-	-	-	-	-
Católica Argentina	-	-	-	-	-	-	-	-	-	-	-	-
Católica de Córdoba	155	165	74	83	-	-	-	-	-	-	81	82
Católica de Cuyo	...	222	...	53	-	-	...	169	-	-	-	-
Católica de La Plata	-	-	-	-	-	-	-	-	-	-	-	-
Católica de Salta	-	-	-	-	-	-	-	-	-	-	-	-
Católica de Santa Fe	-	-	-	-	-	-	-	-	-	-	-	-
Católica de Santiago del Estero	-	-	-	-	-	-	-	-	-	-	-	-
CEMA	-	-	-	-	-	-	-	-	-	-	-	-
Centro Educativo Latinoamericano	-	140	-	-	-	-	-	140	-	-	-	-
Champagnat	-	-	-	-	-	-	-	-	-	-	-	-
Ciencias Empresariales y Sociales	28	80	28	40	-	-	-	40	-	-	-	-
Cine	-	-	-	-	-	-	-	-	-	-	-	-
Concepción del Uruguay	-	-	-	-	-	-	-	-	-	-	-	-
Congreso	-	-	-	-	-	-	-	-	-	-	-	-
Cuenca del Plata	-	-	-	-	-	-	-	-	-	-	-	-
Empresarial Siglo 21	-	-	-	-	-	-	-	-	-	-	-	-
FASTA	131	218	-	-	-	-	131	218	-	-	-	-
Favaloro	45	71	45	49	-	-	-	22	-	-	-	-
Flores	-	-	-	-	-	-	-	-	-	-	-	-
Juan Agustín Maza	266	327	-	-	-	-	166	235	-	-	100	92
Maimónides	390	1.556	92	64	14	65	284	1.427	-	-	-	-
Marina Mercante	-	-	-	-	-	-	-	-	-	-	-	-
Mendoza	342	446	216	243	67	33	59	170	-	-	-	-
Morón	49	68	49	23	-	-	-	45	-	-	-	-
Museo Social Argentino	79	64	-	-	-	-	79	64	-	-	-	-
Norte Santo Tomás de Aquino	-	252	-	-	-	-	-	252	-	-	-	-
Palermo	-	-	-	-	-	-	-	-	-	-	-	-
Salvador	443	362	131	110	29	27	215	164	-	-	68	61
San Andrés	-	-	-	-	-	-	-	-	-	-	-	-
Torcuato Di Tella	-	-	-	-	-	-	-	-	-	-	-	-
Institutos Universitarios	694	1.053	464	568	-	-	230	485	-	-	-	-
CEMIC	-	-	-	-	-	-	-	-	-	-	-	-
Ciencias de la Salud Barceló *	694	790	464	537	-	-	230	253	-	-	-	-
Escuela de Medicina del Hospital Italiano	-	68	-	31	-	-	-	37	-	-	-	-
Escuela Universitaria de Teología	-	-	-	-	-	-	-	-	-	-	-	-
Fundación Isalud *	-	195	-	-	-	-	-	195	-	-	-	-
Gastón Dachary	-	-	-	-	-	-	-	-	-	-	-	-
IDEA	-	-	-	-	-	-	-	-	-	-	-	-
ISEDET	-	-	-	-	-	-	-	-	-	-	-	-
Italiano de Rosario	-	-	-	-	-	-
Tecnológico de Buenos Aires	-	-	-	-	-	-	-	-	-	-	-	-

Fuente: CIIIE - Programa de Mejoramiento del Sistema de Información Universitaria (PMSIU)
*: datos presentados sólo en formato impreso

Cuadro 3.18. Egresados de carreras de pregrado y grado en Ciencias de la Salud, por disciplina, según Instituciones Universitarias de Gestión Privada. Años 1998/2002.

	Total		Medicina		Odontología		Paramédicas y Auxiliares de la Medicina		Sanidad		Veterinaria	
	1998	2002	1998	2002	1998	2002	1998	2002	1998	2002	1998	2002
Total Instituciones	648	1.464	280	588	56	68	288	723	-	-	24	85
Universidades	587	1.226	219	451	56	68	288	622	-	-	24	85
Abierta Interamericana	42	176	-	129	-	-	42	47	-	-	-	-
Aconcagua	5	46	-	-	-	-	5	46	-	-	-	-
Adventista del Plata	11	66	-	41	-	-	11	25	-	-	-	-
Argentina de la Empresa	-	-	-	-	-	-	-	-	-	-	-	-
Argentina John F. Kennedy	-	-	-	-	-	-	-	-	-	-	-	-
Atlántida Argentina	-	-	-	-	-	-	-	-	-	-	-	-
Austral	8	58	-	37	-	-	8	21	-	-	-	-
Belgrano	-	16	-	-	-	-	-	16	-	-	-	-
Blás Pascal	-	-	-	-	-	-	-	-	-	-	-	-
CAECE	-	-	-	-	-	-	-	-	-	-	-	-
Católica Argentina	14	-	-	-	-	-	14	-	-	-	-	-
Católica de Córdoba	63	92	63	59	-	-	-	-	-	-	-	33
Católica de Cuyo	-	52	-	-	-	-	-	52	-	-	-	-
Católica de La Plata	1	-	-	-	-	-	1	-	-	-	-	-
Católica de Salta	-	-	-	-	-	-	-	-	-	-	-	-
Católica de Santa Fe	-	-	-	-	-	-	-	-	-	-	-	-
Católica de Santiago del Estero	-	-	-	-	-	-	-	-	-	-	-	-
CEMA	-	-	-	-	-	-	-	-	-	-	-	-
Centro Educativo Latinoamericano	-	-	-	-	-	-	-	-	-	-	-	-
Champagnat	-	-	-	-	-	-	-	-	-	-	-	-
Ciencias Empresariales y Sociales	-	-	-	-	-	-	-	-	-	-	-	-
Cine	-	-	-	-	-	-	-	-	-	-	-	-
Concepción del Uruguay	-	-	-	-	-	-	-	-	-	-	-	-
Congreso	-	-	-	-	-	-	-	-	-	-	-	-
Cuenca del Plata	-	-	-	-	-	-	-	-	-	-	-	-
Empresarial Siglo 21	-	-	-	-	-	-	-	-	-	-	-	-
FASTA	-	21	-	-	-	-	-	21	-	-	-	-
Favaloro	31	29	31	29	-	-	-	-	-	-	-	-
Flores	-	-	-	-	-	-	-	-	-	-	-	-
Juan Agustín Maza	40	98	-	-	-	-	40	84	-	-	-	14
Maimónides	52	98	19	44	33	39	-	15	-	-	-	-
Marina Mercante	-	-	-	-	-	-	-	-	-	-	-	-
Mendoza	-	8	-	-	-	2	-	6	-	-	-	-
Morón	-	-	-	-	-	-	-	-	-	-	-	-
Museo Social Argentino	53	57	-	-	-	-	53	57	-	-	-	-
Norte Santo Tomás de Aquino	-	-	-	-	-	-	-	-	-	-	-	-
Palermo	-	-	-	-	-	-	-	-	-	-	-	-
Salvador	267	409	106	112	23	27	114	232	-	-	24	38
San Andrés	-	-	-	-	-	-	-	-	-	-	-	-
Torcuato Di Tella	-	-	-	-	-	-	-	-	-	-	-	-
Institutos Universitarios	61	238	61	137	-	-	-	101	-	-	-	-
CEMIC	-	-	-	-	-	-	-	-	-	-	-	-
Ciencias de la Salud de la Fundación Barceló*	61	238	61	137	-	-	-	101	-	-	-	-
Escuela de Medicina del Hospital Italiano	-	-	-	-	-	-	-	-	-	-	-	-
Escuela Universitaria de Teología	-	-	-	-	-	-	-	-	-	-	-	-
Fundación Isalud	-	-	-	-	-	-	-	-	-	-	-	-
Gastón Dachary	-	-	-	-	-	-	-	-	-	-	-	-
IDEA	-	-	-	-	-	-	-	-	-	-	-	-
ISEDET	-	-	-	-	-	-	-	-	-	-	-	-
Italiano de Rosario	-	-	-	-	-	-
Tecnológico de Buenos Aires	-	-	-	-	-	-	-	-	-	-	-	-

Fuente: CIIE - Programa de Mejoramiento del Sistema de Información Universitaria (PMSIU)
* datos presentados sólo en formato impreso

Cuadro 3.19. Alumnos de carreras de pregrado y grado en Ciencias Humanas, por disciplina, según Instituciones Universitarias de Gestión Privada. Años 1999/2003.

	Total		Artes		Educación		Filosofía		Historia		Letras e Idiomas		Psicología		Teología	
	1999	2003	1999	2003	1999	2003	1999	2003	1999	2003	1999	2003	1999	2003	1999	2003
Total Instituciones	22.317	30.981	1.225	2.147	8.191	11.301	365	463	197	324	2.544	2.832	9.322	13.130	473	784
Universidades	22.317	30.940	1.225	2.147	8.191	11.301	365	463	197	324	2.544	2.832	9.322	13.130	473	743
Abierta Interamericana	1.735	2.331	330	573	823	892	-	-	-	-	-	-	582	866	-	-
Aconcagua	668	1.045	-	-	-	55	-	-	-	-	183	243	485	747	-	-
Adventista del Plata	439	644	-	-	112	221	-	-	-	-	60	69	133	146	134	208
Argentina de la Empresa	235	231	-	-	-	-	-	-	-	-	235	231	-	-	-	-
Argentina John F. Kennedy	3.916	3.265	55	46	386	319	-	-	-	-	-	-	3.475	2.900	-	-
Atlántida Argentina	70	120	-	-	-	-	-	-	-	-	-	-	70	120	-	-
Austral	-	-	-	-	-	-	-	-	-	-	-	-	-	-	-	-
Belgrano	1.016	1.176	-	-	55	11	-	-	-	-	83	129	878	1.036	-	-
Blás Pascal	214	242	-	82	214	160	-	-	-	-	-	-	-	-	-	-
CAECE	907	551	24	14	838	424	12	4	-	-	33	54	-	55	-	-
Católica Argentina	2.799	2.728	189	157	887	801	118	142	50	87	189	243	1.027	811	339	487
Católica de Córdoba	502	566	-	-	374	445	46	18	-	43	82	45	-	-	-	15
Católica de Cuyo	...	585	-	-	-	166	-	49	-	-	-	5	-	343	-	22
Católica de La Plata	362	618	-	-	212	276	-	-	-	-	-	12	150	330	-	-
Católica de Salta	758	1.641	-	-	300	919	114	54	2	-	108	70	234	598	-	-
Católica de Santa Fe	306	708	-	-	278	255	24	4	2	-	2	-	-	449	-	-
Católica de Santiago del Estero	495	796	-	-	318	288	-	-	-	-	-	-	177	497	-	11
CEMA	-	-	-	-	-	-	-	-	-	-	-	-	-	-	-	-
Centro Educativo Latinoamericano	36	36	-	-	-	-	-	-	-	-	36	36	-	-	-	-
Champagnat	-	-	-	-	-	-	-	-	-	-	-	-	-	-	-	-
Ciencias Empresariales y Sociales	-	409	-	-	-	-	-	59	-	-	-	-	-	350	-	-
Cine	530	585	530	585	-	-	-	-	-	-	-	-	-	-	-	-
Concepción del Uruguay	201	921	-	-	201	921	-	-	-	-	-	-	-	-	-	-
Congreso	-	-	-	-	-	-	-	-	-	-	-	-	-	-	-	-
Cuenca del Plata	434	555	-	-	114	255	-	-	-	-	-	-	320	300	-	-
Empresarial Siglo 21	172	...	-	-	-	-	-	-	-	-	-	-	172	-	-	-
FASTA	387	382	-	-	341	267	-	-	-	-	46	115	-	-	-	-
Favaloro	-	-	-	-	-	-	-	-	-	-	-	-	-	-	-	-
Flores	1.556	1.744	-	-	1.097	1.109	-	-	-	-	-	-	459	635	-	-
Juan Agustín Maza	209	297	-	-	209	297	-	-	-	-	-	-	-	-	-	-
Maimónides	-	23	-	-	-	2	-	-	-	-	-	-	-	21	-	-
Marina Mercante	-	236	-	-	-	-	-	-	-	-	-	-	-	236	-	-
Mendoza	-	-	-	-	-	-	-	-	-	-	-	-	-	-	-	-
Morón	844	1.206	1	8	285	242	12	16	44	33	395	309	107	598	-	-
Museo Social Argentino	379	1.194	-	73	-	432	-	-	-	-	379	538	-	151	-	-
Norte Santo Tomás de Aquino	86	472	-	-	-	326	-	50	-	-	-	-	86	96	-	-
Palermo	112	546	-	186	-	-	-	-	-	-	-	6	112	354	-	-
Salvador	2.949	5.061	96	423	1.147	2.209	39	67	99	144	713	727	855	1.491	-	-
San Andrés	-	9	-	-	-	9	-	-	-	-	-	-	-	-	-	-
Torcuato Di Tella	-	17	-	-	-	-	-	-	-	17	-	-	-	-	-	-
Institutos Universitarios	...	41	-	-	-	-	-	-	-	-	-	-	-	-	...	41
CEMIC	-	-	-	-	-	-	-	-	-	-	-	-	-	-	-	-
Ciencias de la Salud Barceló	-	-	-	-	-	-	-	-	-	-	-	-	-	-	-	-
Escuela de Medicina del Hospital Italiano	-	-	-	-	-	-	-	-	-	-	-	-	-	-	-	-
Escuela Universitaria de Teología	-	-	-	-	-	-	-	-	-	-	-	-
Fundación Isalud	-	-	-	-	-	-	-	-	-	-	-	-	-	-	-	-
Gastón Dachary	-	-	-	-	-	-	-	-	-	-	-	-	-	-	-	-
IDEA	-	-	-	-	-	-	-	-	-	-	-	-	-	-	-	-
ISEDET	-	41	-	-	-	-	-	-	-	-	-	-	-	-	-	41
Italiano de Rosario	-	-	-	-	-	-	-	-	-	-	-	-	-	-	-	-
Tecnológico de Buenos Aires	-	-	-	-	-	-	-	-	-	-	-	-	-	-	-	-

Fuente: CIIE - Programa de Mejoramiento del Sistema de Información Universitaria (PMSIU)

Cuadro 3.20. Nuevos Inscriptos de carreras de pregrado y grado en Ciencias Humanas, por disciplina, según Instituciones Universitarias de Gestión Privada. Años 1999/2003.

	Total		Artes		Educación		Filosofía		Historia		Letras e Idiomas		Psicología		Teología	
	1999	2003	1999	2003	1999	2003	1999	2003	1999	2003	1999	2003	1999	2003	1999	2003
Total Instituciones	8.397	10.888	509	811	3.897	4.887	110	169	78	107	842	915	2.807	3.762	154	237
Universidades	8.397	10.847	509	811	3.897	4.887	110	169	78	107	842	915	2.807	3.762	154	196
Abierta Interamericana	1.246	883	211	212	740	395	-	-	-	-	-	-	295	276	-	-
Aconcagua	242	304	-	-	-	55	-	-	-	-	70	51	172	198	-	-
Adventista del Plata	128	191	-	-	42	74	-	-	-	-	22	20	29	45	35	52
Argentina de la Empresa	64	94	-	-	-	-	-	-	-	-	64	94	-	-	-	-
Argentina John F. Kennedy	1.008	563	19	8	90	68	-	-	-	-	-	-	899	487	-	-
Atlántida Argentina	16	57	-	-	-	-	-	-	-	-	-	-	16	57	-	-
Austral	-	-	-	-	-	-	-	-	-	-	-	-	-	-	-	-
Belgrano	185	188	-	-	4	-	-	-	-	-	33	24	148	164	-	-
Blás Pascal	82	96	-	21	82	75	-	-	-	-	-	-	-	-	-	-
CAECE	424	249	18	6	377	172	7	-	-	-	22	39	-	32	-	-
Católica Argentina	938	702	74	21	333	254	27	49	11	30	50	81	324	149	119	118
Católica de Córdoba	239	259	-	-	199	202	23	10	-	20	17	12	-	-	-	15
Católica de Cuyo	...	168	-	-	...	39	...	10	-	-	...	5	...	104	...	10
Católica de La Plata	62	274	-	-	24	164	-	-	-	-	-	6	38	104	-	-
Católica de Salta	271	484	-	-	119	274	36	16	1	-	59	26	56	168	-	-
Católica de Santa Fe	71	313	-	-	71	58	-	-	-	-	-	-	-	255	-	-
Católica de Santiago del Estero	144	335	-	-	100	130	-	-	-	-	-	-	44	204	-	1
CEMA	-	-	-	-	-	-	-	-	-	-	-	-	-	-	-	-
Centro Educativo Latinoamericano	17	12	-	-	-	-	-	-	-	-	17	12	-	-	-	-
Champagnat	-	-	-	-	-	-	-	-	-	-	-	-	-	-	-	-
Ciencias Empresariales y Sociales	-	199	-	-	-	-	-	30	-	-	-	-	-	169	-	-
Cine	162	220	162	220	-	-	-	-	-	-	-	-	-	-	-	-
Concepción del Uruguay	140	259	-	-	140	259	-	-	-	-	-	-	-	-	-	-
Congreso	-	-	-	-	-	-	-	-	-	-	-	-	-	-	-	-
Cuenca del Plata	166	201	-	-	77	142	-	-	-	-	-	-	89	59	-	-
Empresarial Siglo 21	84	-	-	-	-	-	-	-	-	-	-	-	84	-	-	-
FASTA	109	87	-	-	79	62	-	-	-	-	30	25	-	-	-	-
Favaloro	-	-	-	-	-	-	-	-	-	-	-	-	-	-	-	-
Flores	904	602	-	-	748	424	-	-	-	-	-	-	156	178	-	-
Juan Agustín Maza	103	183	-	-	103	183	-	-	-	-	-	-	-	-	-	-
Maimónides	-	17	-	-	-	2	-	-	-	-	-	-	-	15	-	-
Marina Mercante	-	78	-	-	-	-	-	-	-	-	-	-	-	78	-	-
Mendoza	-	-	-	-	-	-	-	-	-	-	-	-	-	-	-	-
Morón	318	396	-	-	101	78	2	10	16	9	100	74	99	225	-	-
Museo Social Argentino	171	763	-	52	-	394	-	-	-	-	171	213	-	104	-	-
Norte Santo Tomás de Aquino	19	151	-	-	-	102	-	20	-	-	-	-	19	29	-	-
Palermo	95	280	-	124	-	-	-	-	-	-	-	6	95	150	-	-
Salvador	989	2.227	25	147	468	1.272	15	24	50	45	187	227	244	512	-	-
San Andrés	-	9	-	-	-	9	-	-	-	-	-	-	-	-	-	-
Torcuato Di Tella	-	3	-	-	-	-	-	-	-	3	-	-	-	-	-	-
Institutos Universitarios	...	41	-	-	-	-	-	-	-	-	-	-	-	-	...	41
CEMIC	-	-	-	-	-	-	-	-	-	-	-	-	-	-	-	-
Ciencias de la Salud Barceló	-	-	-	-	-	-	-	-	-	-	-	-	-	-	-	-
de la Fundación Isalud	-	-	-	-	-	-	-	-	-	-	-	-	-	-	-	-
Escuela de Medicina del Hospital Italiano	-	-	-	-	-	-	-	-	-	-	-	-	-	-	-	-
Escuela Universitaria de Teología	-	-	-	-	-	-	-	-	-	-	-	-
Gastón Dachary	-	-	-	-	-	-	-	-	-	-	-	-	-	-	-	-
IDEA	-	-	-	-	-	-	-	-	-	-	-	-	-	-	-	-
ISEDET	-	41	-	-	-	-	-	-	-	-	-	-	-	-	-	41
Italiano de Rosario	-	-	-	-	-	-	-	-	-	-	-	-	-	-	-	-
Tecnológico de Buenos Aires	-	-	-	-	-	-	-	-	-	-	-	-	-	-	-	-

Fuente: CIIE - Programa de Mejoramiento del Sistema de Información Universitaria (PMSIU)

Cuadro 3.21. Egresados de carreras de pregrado y grado en Ciencias Humanas, por disciplina, según Instituciones Universitarias de Gestión Privada. Años 1998/2002.

	Total		Artes		Educación		Filosofía		Historia		Letras e Idiomas		Psicología		Teología	
	1998	2002	1998	2002	1998	2002	1998	2002	1998	2002	1998	2002	1998	2002	1998	2002
Total Instituciones	2.133	3.407	97	151	927	1.634	31	70	32	34	340	467	658	1.028	48	23
Universidades	2.133	3.407	97	151	927	1.634	31	70	32	34	340	467	658	1.028	48	23
Abierta Interamericana	108	381	1	38	107	258	-	-	-	-	-	-	-	85	-	-
Aconcagua	50	63	-	-	-	-	-	-	-	-	-	16	50	47	-	-
Adventista del Plata	57	55	-	-	17	29	-	-	-	-	14	3	19	16	7	7
Argentina de la Empresa	38	46	-	-	-	-	-	-	-	-	38	46	-	-	-	-
Argentina John F. Kennedy	236	246	3	3	52	40	-	-	-	-	-	-	181	203	-	-
Atlántida Argentina	-	14	-	-	-	4	-	-	-	-	-	-	-	10	-	-
Austral	-	-	-	-	-	-	-	-	-	-	-	-	-	-	-	-
Belgrano	148	174	-	-	11	10	-	-	-	-	3	22	134	142	-	-
Blás Pascal	22	52	-	-	22	52	-	-	-	-	-	-	-	-	-	-
CAECE	40	103	-	2	40	88	-	2	-	-	-	7	-	4	-	-
Católica Argentina	270	301	7	16	107	106	14	23	9	12	35	40	57	88	41	16
Católica de Córdoba	16	97	-	-	9	89	7	2	-	-	-	6	-	-	-	-
Católica de Cuyo	...	73	-	-	...	9	...	26	-	-	-	-	...	38	-	-
Católica de La Plata	63	40	-	-	14	18	-	-	-	-	-	-	49	22	-	-
Católica de Salta	124	99	-	-	89	55	5	6	-	-	3	16	27	22	-	-
Católica de Santa Fe	44	44	-	-	42	42	2	2	-	-	-	-	-	-	-	-
Católica de Santiago del Estero	8	63	-	-	8	61	-	-	-	-	-	-	-	2	-	-
CEMA	-	-	-	-	-	-	-	-	-	-	-	-	-	-	-	-
Centro Educativo Latinoamericano	-	4	-	-	-	-	-	-	-	-	-	4	-	-	-	-
Champagnat	-	-	-	-	-	-	-	-	-	-	-	-	-	-	-	-
Ciencias Empresariales y Sociales	-	13	-	-	-	-	-	-	-	-	-	-	-	13	-	-
Cine	60	30	60	30	-	-	-	-	-	-	-	-	-	-	-	-
Concepción del Uruguay	35	126	-	-	35	126	-	-	-	-	-	-	-	-	-	-
Congreso	-	-	-	-	-	-	-	-	-	-	-	-	-	-	-	-
Cuenca del Plata	-	33	-	-	-	5	-	-	-	-	-	-	-	28	-	-
Empresarial Siglo 21	-	...	-	-	-	-	-	-	-	-	-	-	-	-	-	-
FASTA	37	73	-	-	37	65	-	-	-	-	-	8	-	-	-	-
Favaloro	-	-	-	-	-	-	-	-	-	-	-	-	-	-	-	-
Flores	45	203	-	-	45	151	-	-	-	-	-	-	-	52	-	-
Juan Agustín Maza	22	43	-	-	22	43	-	-	-	-	-	-	-	-	-	-
Maimónides	-	-	-	-	-	-	-	-	-	-	-	-	-	-	-	-
Marina Mercante	-	35	-	-	-	-	-	-	-	-	-	-	-	35	-	-
Mendoza	-	-	-	-	-	-	-	-	-	-	-	-	-	-	-	-
Morón	93	69	-	-	35	34	-	3	6	-	52	25	-	7	-	-
Museo Social Argentino	103	126	-	-	-	-	-	-	-	-	103	124	-	2	-	-
Norte Santo Tomás de Aquino	4	60	-	-	-	52	-	2	-	-	-	-	4	6	-	-
Palermo	-	12	-	3	-	-	-	-	-	-	-	-	-	9	-	-
Salvador	510	729	26	59	235	297	3	4	17	22	92	150	137	197	-	-
San Andrés	-	-	-	-	-	-	-	-	-	-	-	-	-	-	-	-
Torcuato Di Tella	-	-	-	-	-	-	-	-	-	-	-	-	-	-	-	-
Institutos Universitarios	-	-	-	-	-	-	-	-	-	-	-	-
CEMIC	-	-	-	-	-	-	-	-	-	-	-	-	-	-	-	-
Ciencias de la Salud de la Fundación Barceló	-	-	-	-	-	-	-	-	-	-	-	-	-	-	-	-
Escuela Argentina de Negocios	-	-	-	-	-	-	-	-	-	-	-	-	-	-	-	-
Escuela de Medicina del Hospital Italiano	-	-	-	-	-	-	-	-	-	-	-	-	-	-	-	-
Escuela Sup. de Economía y Administración de Empresa	-	-	-	-	-	-	-	-	-	-	-	-	-	-	-	-
Escuela Universitaria de Teología	-	-	-	-	-	-	-	-	-	-	-	-
Fundación Isalud	-	-	-	-	-	-	-	-	-	-	-	-	-	-	-	-
Gastón Dachary	-	-	-	-	-	-	-	-	-	-	-	-	-	-	-	-
IDEA	-	-	-	-	-	-	-	-	-	-	-	-	-	-	-	-
ISEDET	-	-	-	-	-	-	-	-	-	-	-	-	-	-	-	-

Fuente: CIIE - Programa de Mejoramiento del Sistema de Información Universitaria (PMSIU)

Cuadro 3.22. Alumnos de carreras de pregrado y grado en Ciencias Sociales, por disciplina, según Instituciones Universitarias de Gestión Privada. Años 1999/2003.

	Total		Cs. de la Información y de la Comunicación		Cs. Políticas, Relac. Internacionales y Diplomacia		Demografía y Geografía		Derecho		Economía y Administración		Otras Ciencias Sociales		Relac. Institucionales y Humanas		Sociología, Antropología y Servicio Social	
	1999	2003	1999	2003	1999	2003	1999	2003	1999	2003	1999	2003	1999	2003	1999	2003	1999	2003
Total Instituciones	111.915	122.720	7.799	8.667	2.896	3.698	4.346	6.346	33.382	40.548	56.081	55.755	95	558	6.061	5.578	1.255	1.570
Universidades	111.592	122.023	7.799	8.667	2.896	3.698	4.346	6.320	33.382	40.548	55.758	55.084	95	558	6.061	5.578	1.255	1.570
Abierta Interamericana	3.697	6.009	228	720	-	-	104	1.080	1.452	2.089	1.913	2.120	-	-	-	-	-	-
Aconcagua	2.066	2.126	-	-	-	-	-	-	-	153	1.906	1.669	-	172	-	-	160	132
Adventista del Plata	407	395	-	46	-	-	-	-	-	-	359	304	-	-	-	48	45	-
Argentina de la Empresa	11.849	9.530	296	520	-	60	-	49	290	448	9.035	6.452	-	-	2.228	2.001	-	-
Argentina John F. Kennedy	10.556	8.983	796	567	309	305	790	622	2.693	2.326	4.666	3.867	-	-	1.100	1.124	202	172
Atlántida Argentina	494	712	-	-	-	-	70	66	257	312	167	334	-	-	-	-	-	-
Austral	907	1.288	423	540	-	-	-	-	197	350	287	398	-	-	-	-	-	-
Belgrano	6.586	6.494	487	443	261	293	174	210	1.736	1.737	3.928	3.700	-	-	111	-	-	-
Blás Pascal	1.976	3.435	184	65	-	-	-	477	761	1.389	990	1.504	-	-	41	-	-	-
CAECE	604	773	41	163	-	3	45	33	-	-	518	573	-	-	-	1	-	-
Católica Argentina	8.770	9.877	586	625	312	367	-	-	3.117	4.221	4.755	4.664	-	-	-	-	-	-
Católica de Córdoba	2.659	3.206	-	-	427	-	-	-	645	852	1.587	2.018	-	-	-	-	-	336
Católica de Cuyo	...	1.827	-	-	-	-	-	-	-	-	...	1.070	-	-	-	-	-	-
Católica de La Plata	3.673	2.787	30	-	136	177	-	-	2.192	1.396	1.293	1.146	-	-	68	-	22	-
Católica de Salta	7.768	12.846	198	190	141	640	148	192	5.415	7.739	1.735	3.541	44	369	-	83	87	92
Católica de Santa Fe	3.524	3.953	209	236	-	18	-	-	2.246	2.529	1.069	1.170	-	-	-	-	-	-
Católica de Santiago del Estero	3.174	4.527	91	101	33	78	20	76	2.318	3.263	712	1.009	-	-	-	-	-	-
CEMA	79	198	-	-	-	27	-	-	-	-	79	171	-	-	-	-	-	-
Centro Educativo Latinoamericano	915	1.326	-	-	-	-	-	-	-	-	827	1.220	-	-	88	106	-	-
Champagnat	2.075	2.264	-	-	64	29	159	146	593	1.153	1.009	724	-	-	250	212	-	-
Ciencias Empresariales y Sociales	5.326	5.264	970	1.333	-	-	-	-	120	215	4.049	3.342	-	-	187	361	-	13
Cine	-	1	-	1	-	-	-	-	-	-	-	-	-	-	-	-	-	-
Concepción del Uruguay	852	856	49	37	-	-	-	-	238	340	565	479	-	-	-	-	-	-
Congreso	1.124	1.481	26	46	109	239	11	27	-	445	978	724	-	-	-	-	-	-
Cuenca del Plata	747	885	10	37	-	-	-	-	312	404	425	444	-	-	-	-	-	-
Empresarial Siglo 21	1.329	-	248	-	-	-	-	-	-	-	652	-	-	-	376	-	53	-
FASTA	1.078	1.348	125	213	-	-	-	-	233	198	720	937	-	-	-	-	-	-
Favaloro	-	-	-	-	-	-	-	-	-	-	-	-	-	-	-	-	-	-
Flores	201	314	-	-	-	-	-	-	75	89	116	189	-	-	-	-	10	36
Juan Agustín Maza	340	437	219	184	-	-	-	-	-	-	121	202	-	-	-	51	-	-
Maimónides	70	150	54	74	-	-	-	3	-	8	16	49	-	-	-	16	-	-
Marina Mercante *	812	741	-	-	-	-	-	-	-	-	669	671	-	-	143	70	-	-
Mendoza	1.843	2.358	-	-	-	-	-	-	1.843	2.264	-	94	-	-	-	-	-	-
Morón	9.545	8.009	673	546	125	111	1.146	1.671	2.733	2.175	4.139	2.762	42	17	687	727	-	-
Museo Social Argentino	1.643	1.669	139	289	-	-	-	16	882	766	514	450	-	-	-	-	108	148
Norte Santo Tomás de Aquino	2.644	4.185	87	293	-	79	280	283	939	1.514	1.338	2.016	-	-	-	-	-	-
Palermo	4.138	3.820	749	626	-	37	103	293	293	277	2.295	1.544	-	-	330	630	368	413
Salvador	6.573	6.136	861	715	730	926	1.296	1.076	1.668	979	1.181	2.240	9	-	631	17	197	183
San Andrés	575	669	20	57	82	97	-	-	-	-	473	515	-	-	-	-	-	-
Torcuato Di Tella	973	1.144	-	-	167	212	-	-	134	160	672	772	-	-	-	-	-	-
Institutos Universitarios	323	697	-	-	-	-	-	26	-	-	323	671	-	-	-	-	-	-
CEMIC	-	-	-	-	-	-	-	-	-	-	-	-	-	-	-	-	-	-
Ciencias de la Salud de la Fundación Barceló	-	-	-	-	-	-	-	-	-	-	-	-	-	-	-	-	-	-
Escuela de Medicina del Hospital Italiano	-	-	-	-	-	-	-	-	-	-	-	-	-	-	-	-	-	-
Escuela Universitaria de Teología	-	-	-	-	-	-	-	-	-	-	-	-	-	-	-	-	-	-
Fundación Isalud *	-	21	-	-	-	-	-	-	-	-	-	21	-	-	-	-	-	-
Gastón Dachary	323	650	-	-	-	-	-	26	-	-	323	624	-	-	-	-	-	-
IDEA	-	-	-	-	-	-	-	-	-	-	-	-	-	-	-	-	-	-
ISEDET	-	-	-	-	-	-	-	-	-	-	-	-	-	-	-	-	-	-
Italiano de Rosario	-	-	-	-	-	-	-	-	-	-	-	-	-	-	-	-	-	-
Tecnológico de Buenos Aires	-	26	-	-	-	-	-	-	-	-	-	26	-	-	-	-	-	-

Fuente: CIIE - Programa de Mejoramiento del Sistema de Información Universitaria (PMSIU). *: datos presentados sólo en formato impreso.

Cuadro 3.23. Nuevos Inscriptos de carreras de pregrado y grado en Ciencias Sociales, por disciplina, según Instituciones Universitarias de Gestión Privada. Años 1999/2003.

	Total		Ciencias de la Información y de la Comunicación		Cs.Políticas, Relac.Internacionales y Diplomacia		Demografía y Geografía		Derecho		Economía y Administración		Otras Ciencias Sociales		Relaciones Institucionales y Humanas		Sociología, Antropología y Servicio Social	
	1999	2003	1999	2003	1999	2003	1999	2003	1999	2003	1999	2003	1999	2003	1999	2003	1999	2003
Total Instituciones	34.040	35.538	2.711	2.593	867	1.262	1.447	2.241	9.048	11.254	17.262	15.582	24	298	2.119	1.788	562	520
Universidades	33.858	35.283	2.711	2.593	867	1.262	1.447	2.221	9.048	11.254	17.080	15.347	24	298	2.119	1.788	562	520
Abierta Interamericana	1.919	1.878	163	259	-	-	104	375	687	595	965	649	-	-	-	-	-	-
Aconcagua	626	555	-	-	-	-	-	-	-	153	524	276	-	83	-	-	102	43
Adventista del Plata	119	106	-	17	-	-	-	-	-	-	97	78	-	-	-	-	22	11
Argentina de la Empresa	2.547	2.947	134	209	-	54	-	45	85	231	1.735	1.788	-	-	593	620	-	-
Argentina John F. Kennedy	3.337	1.622	240	91	110	72	244	96	758	445	1.495	674	-	-	423	208	67	36
Atlántida Argentina	145	251	-	-	-	-	20	25	73	105	52	121	-	-	-	-	-	-
Austral	252	279	123	103	-	-	-	-	65	83	64	93	-	-	-	-	-	-
Belgrano	1.467	1.629	132	79	70	73	84	107	226	309	955	1.001	-	-	-	60	-	-
Blás Pascal	641	1.572	39	21	-	-	-	273	293	566	288	712	-	-	21	-	-	-
CAECE	400	338	22	73	-	3	36	15	-	-	342	247	-	-	-	-	-	-
Católica Argentina	2.409	2.673	238	235	72	144	-	-	910	1.095	1.189	1.199	-	-	-	-	-	-
Católica de Córdoba	839	994	-	-	134	-	-	-	160	173	545	685	-	-	-	-	-	136
Católica de Cuyo	...	338	-	-	-	-	-	-	...	127	...	211	-	-	-	-	-	-
Católica de La Plata	540	649	5	-	37	46	-	-	292	361	206	214	-	-	-	28	-	-
Católica de Salta	2.849	4.995	37	41	58	315	28	57	1.782	2.780	860	1.517	15	211	-	51	69	23
Católica de Santa Fe	779	890	48	47	-	18	-	-	516	636	215	189	-	-	-	-	-	-
Católica de Santiago del Estero	862	1.285	39	30	6	21	-	32	666	908	151	294	-	-	-	-	-	-
CEMA	26	75	-	-	-	8	-	-	-	-	26	67	-	-	-	-	-	-
Centro Educativo Latinoamericano	314	388	-	-	-	-	-	-	-	-	299	358	-	-	15	30	-	-
Champagnat	809	695	-	-	25	-	61	32	265	415	370	167	-	-	88	81	-	-
Ciencias Empresariales y Sociales	2.552	1.525	470	407	-	-	-	-	63	66	1.872	939	-	-	147	100	-	13
Cine	-	-	-	-	-	-	-	-	-	-	-	-	-	-	-	-	-	-
Concepción del Uruguay	226	223	17	17	-	-	-	-	83	75	126	131	-	-	-	-	-	-
Congreso	246	636	18	15	28	88	-	24	-	292	200	217	-	-	-	-	-	-
Cuenca del Plata	314	165	10	10	-	-	-	-	173	71	131	84	-	-	-	-	-	-
Empresarial Siglo 21	555	...	85	...	-	...	-	...	-	...	278	...	-	-	170	...	22	...
FASTA	348	325	34	55	-	-	-	-	93	36	221	234	-	-	-	-	-	-
Favaloro	-	-	-	-	-	-	-	-	-	-	-	-	-	-	-	-	-	-
Flores	117	105	-	-	-	-	-	-	34	29	83	58	-	-	-	-	-	18
Juan Agustín Maza	198	167	116	101	-	-	-	-	-	-	82	37	-	-	-	29	-	-
Maimónides	31	56	24	16	-	-	-	3	-	3	7	18	-	-	-	16	-	-
Marina Mercante *	304	434	-	-	-	-	-	-	-	-	251	386	-	-	53	48	-	-
Mendoza	386	417	-	-	-	-	-	-	386	366	-	51	-	-	-	-	-	-
Morón	2.373	2.167	215	136	33	39	331	535	518	517	1.056	726	9	4	211	210	-	-
Museo Social Argentino	489	517	63	183	-	-	-	16	204	149	159	131	-	-	-	-	63	38
Norte Santo Tomás de Aquino	1.037	1.063	45	113	-	43	99	61	233	391	660	455	-	-	-	-	-	-
Palermo	1.482	1.331	131	189	-	37	70	161	135	91	827	430	-	-	155	292	164	131
Salvador	1.747	1.511	243	128	205	214	370	364	305	153	328	566	-	-	243	15	53	71
San Andrés	223	192	20	18	33	32	-	-	-	-	170	142	-	-	-	-	-	-
Torcuato Di Tella	350	290	-	-	56	55	-	-	43	33	251	202	-	-	-	-	-	-
Institutos Universitarios	182	255	-	-	-	-	-	20	-	-	182	235	-	-	-	-	-	-
CEMIC	-	-	-	-	-	-	-	-	-	-	-	-	-	-	-	-	-	-
Ciencias de la Salud Barceló	-	-	-	-	-	-	-	-	-	-	-	-	-	-	-	-	-	-
Escuela de Medicina del Hospital Italiano	-	-	-	-	-	-	-	-	-	-	-	-	-	-	-	-	-	-
Escuela Universitaria de Teología	-	-	-	-	-	-	-	-	-	-	-	-	-	-	-	-	-	-
Fundación Isalud *	-	21	-	-	-	-	-	-	-	-	-	21	-	-	-	-	-	-
Gastón Dachary	182	208	-	-	-	-	-	20	-	-	182	188	-	-	-	-	-	-
IDEA	-	-	-	-	-	-	-	-	-	-	-	-	-	-	-	-	-	-
ISEDET	-	-	-	-	-	-	-	-	-	-	-	-	-	-	-	-	-	-
Italiano de Rosario	-	-	-	-	-	-	-	-	-	-	-	-	-	-	-	-	-	-
Tecnológico de Buenos Aires	-	26	-	-	-	-	-	-	-	-	-	26	-	-	-	-	-	-

Fuente: CIIIE - Programa de Mejoramiento del Sistema de Información Universitaria (PMSIU). *: datos presentados sólo en formato impreso.

Cuadro 3.24. Egresados de carreras de pregrado y grado en Ciencias Sociales, por disciplina, según Institución Universitaria de Gestión Privada. Años 1998/2002.

	Total		Ciencias de la Información y de la Comunicación		Cs.Políticas, Relac.Internacionales y Diplomacia		Demografía y Geografía		Derecho		Economía y Administración		Otras Ciencias Sociales		Relaciones Institucionales y Humanas		Sociología, Antropología y Servicio Social	
	1998	2002	1998	2002	1998	2002	1998	2002	1998	2002	1998	2002	1998	2002	1998	2002	1998	2002
Total Instituciones	7.678	10.376	601	771	332	203	323	512	1.834	2.522	4.106	5.660	25	17	358	493	99	198
Universidades	7.678	10.370	601	771	332	203	323	512	1.834	2.522	4.106	5.654	25	17	358	493	99	198
Abierta Interamericana	135	280	4	24	-	-	-	-	-	95	131	161	-	-	-	-	-	-
Aconcagua	78	130	-	-	-	-	-	-	-	-	78	129	-	-	-	-	-	1
Adventista del Plata	57	94	-	3	-	-	-	-	-	-	57	85	-	-	-	-	-	6
Argentina de la Empresa	1.101	1.208	-	21	-	-	-	-	37	26	818	907	-	-	246	254	-	-
Argentina John F. Kennedy	245	354	24	23	9	10	19	20	75	121	93	144	-	-	18	27	7	9
Atlántida Argentina	3	65	-	-	-	-	3	1	-	39	-	25	-	-	-	-	-	-
Austral	65	94	28	53	-	-	-	-	-	23	37	18	-	-	-	-	-	-
Belgrano	868	687	92	53	52	21	14	24	239	175	471	414	-	-	-	-	-	-
Blás Pascal	80	237	19	20	-	-	-	34	-	49	54	124	-	-	7	10	-	-
CAECE	30	42	5	8	-	-	-	1	-	-	25	33	-	-	-	-	-	-
Católica Argentina	976	1.007	74	48	34	-	-	-	334	349	534	610	-	-	-	-	-	-
Católica de Córdoba	379	410	-	-	45	-	-	-	71	51	263	349	-	-	-	-	-	10
Católica de Cuyo	...	197	-	-	-	-	-	-	...	88	...	109	-	-	-	-	-	-
Católica de La Plata	239	221	10	7	11	14	-	-	177	123	41	75	-	-	-	2	-	-
Católica de Salta	135	400	20	42	3	6	12	20	54	233	20	71	1	13	-	-	25	15
Católica de Santa Fe	201	275	4	6	-	-	-	-	126	191	71	78	-	-	-	-	-	-
Católica de Santiago del Estero	65	121	5	16	2	2	-	1	33	66	25	36	-	-	-	-	-	-
CEMA	-	27	-	-	-	2	-	-	-	-	-	25	-	-	-	-	-	-
Centro Educativo Latinoamericano	20	64	-	-	-	-	-	-	-	-	18	62	-	-	2	2	-	-
Champagnat	97	218	-	-	-	2	11	14	-	21	79	151	-	-	7	30	-	-
Ciencias Empresariales y Sociales	157	393	45	71	-	-	-	-	-	8	112	314	-	-	-	-	-	-
Cine	-	-	-	-	-	-	-	-	-	-	-	-	-	-	-	-	-	-
Concepción del Uruguay	15	70	5	9	-	-	-	-	-	19	10	42	-	-	-	-	-	-
Congreso	92	151	-	7	-	18	6	-	-	-	86	126	-	-	-	-	-	-
Cuenca del Plata	-	71	-	-	-	-	-	-	-	32	-	39	-	-	-	-	-	-
Empresarial Siglo 21	-	-	-	-	-	-	-	-	-	-	-	-	-	-	-	-	-	-
FASTA	17	125	-	8	-	-	-	-	8	10	9	32	-	-	-	-	-	75
Favaloro	-	-	-	-	-	-	-	-	-	-	-	-	-	-	-	-	-	-
Flores	-	14	-	-	-	-	-	-	-	7	-	7	-	-	-	-	-	-
Juan Agustín Maza	67	28	66	20	-	-	-	-	-	-	1	8	-	-	-	-	-	-
Maimónides	-	4	-	-	-	-	-	-	-	-	-	4	-	-	-	-	-	-
Marina Mercante *	137	277	-	-	-	-	-	-	-	-	121	237	-	-	16	40	-	-
Mendoza	110	123	-	-	-	-	-	-	110	123	-	-	-	-	-	-	-	-
Morón	566	599	19	41	2	2	92	85	196	210	223	223	12	4	22	34	-	-
Museo Social Argentino	249	271	39	62	-	-	-	-	110	86	73	90	-	-	-	-	27	33
Norte Santo Tomás de Aquino	114	418	-	55	-	-	30	94	55	99	29	170	-	-	-	-	-	-
Palermo	232	372	21	98	-	-	-	2	17	21	194	148	-	-	-	94	-	9
Salvador	940	1.087	121	76	153	88	136	216	192	226	246	441	12	-	40	-	40	40
San Andrés	100	83	-	-	12	10	-	-	-	-	88	73	-	-	-	-	-	-
Torcuato Di Tella	108	153	-	-	9	28	-	-	-	31	99	94	-	-	-	-	-	-
Institutos Universitarios	-	6	-	-	-	-	-	-	-	-	-	6	-	-	-	-	-	-
CEMIC	-	-	-	-	-	-	-	-	-	-	-	-	-	-	-	-	-	-
Ciencias de la Salud de la Fundación Barceló	-	-	-	-	-	-	-	-	-	-	-	-	-	-	-	-	-	-
de la Fundación Isalud	-	-	-	-	-	-	-	-	-	-	-	-	-	-	-	-	-	-
Escuela de Medicina del Hospital Italiano	-	-	-	-	-	-	-	-	-	-	-	-	-	-	-	-	-	-
Escuela Universitaria de Teología	-	-	-	-	-	-	-	-	-	-	-	-	-	-	-	-	-	-
Gastón Dachary	-	6	-	-	-	-	-	-	-	-	-	6	-	-	-	-	-	-
IDEA	-	-	-	-	-	-	-	-	-	-	-	-	-	-	-	-	-	-
ISEDET	-	-	-	-	-	-	-	-	-	-	-	-	-	-	-	-	-	-
Italiano de Rosario	-	-	-	-	-	-	-	-	-	-	-	-	-	-	-	-	-	-
Tecnológico de Buenos Aires	-	-	-	-	-	-	-	-	-	-	-	-	-	-	-	-	-	-

Fuente: CIIE - Programa de Mejoramiento del Sistema de Información Universitaria (PMSIU). * datos presentados sólo en formato impreso.

Cuadro 3.25. Alumnos de carreras de pregrado y grado de Instituciones Universitarias de Gestión Privada por género, según rama y disciplina de estudio. Año 2003, en %.

	2003		
	Total	Mujeres	Varones
Total	215.272	49,5	50,5
Ciencias Aplicadas	36.797	30,3	69,7
Arquitectura y Diseño	10.205	49,6	50,4
Bioquímica y Farmacia	3.190	67,6	32,4
Ciencias Agropecuarias	1.635	22,2	77,8
Ciencias del Suelo	5	20,0	80,0
Estadística	0	0,0	0,0
Industrias	5.033	19,4	80,6
Informática	13.764	17,0	83,0
Ingeniería	2.876	8,6	91,4
Otras Ciencias Aplicadas	89	20,2	79,8
Ciencias Básicas	2.393	53,2	46,8
Biología	1.919	52,6	47,4
Física	23	47,8	52,2
Matemática	172	70,3	29,7
Química	279	46,6	53,4
Ciencias de la Salud	22.364	65,9	34,1
Medicina	9.342	58,4	41,6
Odontología	1.582	61,1	38,9
Paramédicas y Auxiliares de la Medicina	10.316	74,3	25,7
Veterinaria	1.124	57,5	42,5
Ciencias Humanas	30.981	73,8	26,2
Artes	2.147	54,4	45,6
Educación	11.301	73,2	26,8
Filosofía	463	34,8	65,2
Historia	324	60,5	39,5
Letras e Idiomas	2.832	82,3	17,7
Psicología	13.130	80,5	19,5
Teología	784	19,0	81,0
Ciencias Sociales	122.720	46,1	53,9
Ciencias de la Información y de la Comunicación	8.667	53,2	46,8
Ciencias Políticas, Relaciones Internacionales y Diplomacia	3.698	55,6	44,4
Demografía y Geografía	6.346	64,9	35,1
Derecho	40.548	51,5	48,5
Economía y Administración	55.755	37,7	62,3
Otras Ciencias Sociales	558	49,5	50,5
Relaciones Institucionales y Humanas	5.578	44,2	55,8
Sociología, Antropología y Servicio Social	1.570	73,2	26,8
Sin Rama - Sin Disciplinas *	17	100,0	0,0

Fuente: CIIE - Programa de Mejoramiento del Sistema de Información Universitaria (PMSIU).

I.Univ. Isalud y I.Univ. Barceló: datos presentados sólo en formato impreso

* Datos correspondientes a la carrera del Técnico Universitario Cosmetología, Cosmiatría y Estética de la Universidad de Morón

Cuadro 3.26. Nuevos Inscriptos de carreras de pregrado y grado de Instituciones Universitarias de Gestión Privada por género, según rama y disciplina de estudio. Año 2003, en %.

	2003		
	Total	Mujeres	Varones
Total	63.617	49,1	50,9
Ciencias Aplicadas	9.968	28,2	71,8
Arquitectura y Diseño	2.900	48,9	51,1
Bioquímica y Farmacia	610	64,9	35,1
Ciencias Agropecuarias	526	21,7	78,3
Ciencias del Suelo	-	-	-
Estadística	-	-	-
Industrias	1.702	16,7	83,3
Informática	3.504	15,4	84,6
Ingeniería	681	8,4	91,6
Otras Ciencias Aplicadas	45	13,3	86,7
Ciencias Básicas	699	52,1	47,9
Biología	561	50,1	49,9
Física	3	100,0	0,0
Matemática	68	63,2	36,8
Química	67	55,2	44,8
Ciencias de la Salud	6.507	64,5	35,5
Medicina	1.845	55,9	44,1
Odontología	352	62,8	37,2
Paramédicas y Auxiliares de la Medicina	4.075	69,3	30,7
Veterinaria	235	52,3	47,7
Ciencias Humanas	10.888	72,1	27,9
Artes	811	56,2	43,8
Educación	4.887	72,1	27,9
Filosofía	169	32,5	67,5
Historia	107	58,9	41,1
Letras e Idiomas	915	79,3	20,7
Psicología	3.762	78,7	21,3
Teología	237	28,3	71,7
Ciencias Sociales	35.538	45,0	55,0
Ciencias de la Información y de la Comunicación	2.593	52,2	47,8
Ciencias Políticas, Relaciones Internacionales y Diplomacia	1.262	50,6	49,4
Demografía y Geografía	2.241	63,2	36,8
Derecho	11.254	49,6	50,4
Economía y Administración	15.582	36,6	63,4
Otras Ciencias Sociales	298	48,7	51,3
Relaciones Institucionales y Humanas	1.788	43,7	56,3
Sociología, Antropología y Servicio Social	520	68,7	31,3
Sin Rama - Sin Disciplinas *	17	100,0	0,0

Fuente: CIIIE - Programa de Mejoramiento del Sistema de Información Universitaria (PMSIU).

I.Univ. Isalud y I.Univ. Barceló: datos presentados sólo en formato impreso

* Datos correspondientes a la carrera del Técnico Universitario Cosmetología, Cosmiatría y Estética de la Universidad de Morón

Cuadro 3.27. Egresados de carreras de pregrado y grado de Instituciones Universitarias de Gestión Privada por género, según rama y disciplina de estudio. Año 2002, en %

	2002		
	Total	Mujeres	Varones
Total	18.357	52,7	47,3
Ciencias Aplicadas	2.932	36,9	63,1
Arquitectura y Diseño	771	61,0	39,0
Astronomía	-	-	-
Bioquímica y Farmacia	264	70,5	29,5
Ciencias Agropecuarias	141	24,8	75,2
Ciencias del Suelo	2	0,0	100,0
Estadística	1	100,0	0,0
Industrias	545	21,5	78,5
Informática	929	26,2	73,8
Ingeniería	265	10,9	89,1
Meteorología	-	-	-
Otras Ciencias Aplicadas	14	7,1	92,9
Ciencias Básicas	178	52,8	47,2
Biología	130	50,8	49,2
Física	5	40,0	60,0
Matemática	5	100,0	0,0
Química	38	55,3	44,7
Ciencias de la Salud	1.464	67,8	32,2
Medicina	588	54,3	45,7
Odontología	68	57,4	42,6
Paramédicas y Auxiliares de la Medicina	723	81,1	18,9
Sanidad	-	-	-
Veterinaria	85	56,5	43,5
Ciencias Humanas	3.407	76,4	23,6
Artes	151	59,6	40,4
Educación	1.634	74,1	25,9
Filosofía	70	27,1	72,9
Historia	34	50,0	50,0
Letras e Idiomas	467	84,4	15,6
Psicología	1.028	84,4	15,6
Teología	23	17,4	82,6
Ciencias Sociales	10.376	47,2	52,8
Ciencias de la Información y de la Comunicación	771	63,6	36,4
Ciencias Políticas, Relaciones Internacionales y Diplomacia	203	60,1	39,9
Demografía y Geografía	512	71,1	28,9
Derecho	2.522	54,1	45,9
Economía y Administración	5.660	38,6	61,4
Otras Ciencias Sociales	17	52,9	47,1
Relaciones Institucionales y Humanas	493	38,1	61,9
Sociología, Antropología y Servicio Social	198	90,4	9,6

Fuente: CIIE - Programa de Mejoramiento del Sistema de Información Universitaria (PMSIU).
I.Univ. Barceló: datos presentados sólo en formato impreso

Cuadro 3.28. Reinscriptos de carreras de pregrado y grado por cantidad de materias aprobadas el año anterior, según Instituciones Universitarias de Gestión Privada. Año 2003, en %.

	Materias aprobadas el año anterior								
	Total	0	1	2	3	4	5	NR	
Total Instituciones	151.655	11,9	6,1	6,3	6,3	6,2	5,8	24,1	33,3
Universidades	147.383	12,2	6,3	6,5	6,5	6,3	5,9	23,9	32,4
Abierta Interamericana	10.626	14,5	5,6	6,3	6,6	7,2	7,8	51,9	
Aconcagua	2.663	6,3	14,8	19,8	23,1	13,4	9,0	13,6	0,2
Adventista del Plata	1.219	6,6	4,4	5,6	4,8	5,4	6,8	66,4	
Argentina de la Empresa	8.439	100,0
Argentina John F. Kennedy	14.772	22,5	10,5	10,2	9,6	9,2	7,8	30,0	0,1
Atlántida Argentina	623	4,8	16,2	15,6	23,8	17,3	9,8	12,5	
Austral	1.663	13,8	5,1	7,9	9,1	11,1	9,2	39,0	4,8
Belgrano	7.945	24,7	6,4	7,2	7,3	7,2	7,2	40,0	0,0
Blás Pascal	2.789	11,4	6,3	7,2	7,9	7,3	7,9	52,0	
CAECE	1.499	10,3	10,9	7,7	7,8	8,2	10,1	45,0	
Católica Argentina	11.035	100,0
Católica de Córdoba	4.438	11,5	11,4	11,6	11,8	12,0	11,2	30,4	
Católica de Cuyo	2.409	5,7	9,6	10,6	14,7	15,1	13,9	30,4	
Católica de La Plata	2.848	3,7	2,0	3,5	5,1	11,5	12,8	20,5	40,8
Católica de Salta	9.903	15,0	12,9	13,6	12,1	10,7	9,0	26,7	
Católica de Santa Fe	3.778	11,7	11,0	12,1	12,4	13,5	10,7	28,6	
Católica de Santiago del Estero	4.076	20,0	15,6	16,0	13,9	12,6	9,6	12,2	
CEMA	123	4,9	95,1	
Centro Educativo Latinoamericano	1.295	13,4	10,1	12,3	9,2	10,9	9,8	34,3	
Champagnat	1.869	100,0
Ciencias Empresariales y Sociales	4.072	11,0	8,7	10,1	10,0	10,3	8,7	34,0	7,2
Cine	366	0,8	4,9	8,2	10,9	13,9	10,1	51,1	
Concepción del Uruguay	1.519	100,0
Congreso	959	24,6	9,0	6,6	9,4	6,7	8,3	35,5	
Cuenca del Plata	1.127	6,8	3,2	6,5	8,6	9,5	9,8	55,6	
Empresarial Siglo 21
FASTA	2.214	54,9	27,9	11,7	4,3	1,0	0,1	0,1	
Favaloro	301	2,3	2,0	2,0	4,0	3,3	5,3	80,4	0,7
Flores	1.611	11,3	5,5	7,6	7,2	9,7	10,1	48,5	
Juan Agustín Maza	1.603	100,0
Maimónides	2.178	100,0
Marina Mercante	1.024	100,0
Mendoza	4.712	100,0
Morón	10.563	32,7	7,1	8,1	8,2	7,6	8,1	28,2	
Museo Social Argentino	1.818	23,0	7,3	7,6	9,7	12,2	16,8	23,4	
Norte Santo Tomás de Aquino	4.091	11,9	6,0	5,3	5,7	5,7	6,1	59,4	
Palermo	4.367	100,0
Salvador	9.501	100,0
San Andrés	477	100,0	
Torcuato Di Tella	868	...	0,9	1,2	0,9	3,8	6,1	87,1	0,0
Institutos Universitarios	4.272	1,0	0,7	1,4	1,6	1,6	2,2	29,0	62,4
CEMIC
Ciencias de la Salud de la Fundación Barceló *	2.660	100,0
Escuela de Medicina del Hospital Italiano	98	0,0	0,0	1,0	5,1	1,0	37,8	55,1	
Escuela Universitaria de Teología
Fundación Isalud	-	-	-	-	-	-	-	-	-
Gastón Dachary	467	9,2	6,9	12,4	13,5	14,8	12,0	31,3	
IDEA	-	-	-	-	-	-	-	-	-
ISEDET	-	-	-	-	-	-	-	-	-
Italiano de Rosario
Tecnológico de Buenos Aires	1.047	99,4	0,6

Fuente: CIIE - Programa de Mejoramiento del Sistema de Información Universitaria (PMSIU).
*: datos entregados sólo en formato impreso

**Recursos Humanos
de Instituciones
Universitarias
de Gestión Estatal**

Personal Docente
Personal No Docente
Autoridades Superiores
Indicadores

Anuario 99-03

de Estadísticas Universitarias
MINISTERIO de
EDUCACIÓN
CIENCIA y TECNOLOGÍA
SECRETARÍA DE POLÍTICAS UNIVERSITARIAS

Este capítulo fue realizado por la Coordinación de Áreas Relativas al Financiamiento e Información Universitaria.

Coordinación: C.P. Adriana Broto- Ing. Javier Macchi

Metodología, Análisis de la Información y Elaboración: Área de Recursos Humanos de las Universidades Nacionales. C.P.N Danya V. Tavela - Darío Gustavo Torres - Hugo M. Marchetti.

El presente capítulo constituye la recopilación de la información suministrada por las Universidades Nacionales a través del Sistema de Información del Personal Universitario (SIPUVER) para los años 1999, 2000, 2001, 2002 y 2003.

En el caso de los docentes los datos se presentan:

- a) Por cargo, clasificados conforme dedicaciones, y sexo. Cabe señalar que el caso de este último atributo la información que aquí se brinda es sobre la planta de cargos según el sexo de las personas que los ocupan. De la misma manera no surge, por lo tanto, la cantidad de cargos que puede estar desempeñando una misma persona.
- b) Por persona, clasificados por sexo y por edad. Aquí tampoco resulta posible suministrar la información sobre personas y sus dedicaciones, debido a que muchas de ellas ocupan cargos con diferentes dedicaciones.
- c) Por cargos equivalentes a la dedicación exclusiva clasificados por sexo y dedicación. La dedicación equivalente a dedicación exclusiva se calcula de la siguiente forma: dos cargos docentes con dedicación semiexclusiva equivalen a un cargo con dedicación exclusiva; y cuatro cargos con dedicación simple equivalen a un cargo con dedicación exclusiva.
- d) Promedio de Antigüedad por dedicación y cargo.

En el caso de los no docentes y las autoridades superiores los datos proporcionados corresponden a los cargos, aunque cabe destacar que en estos escalafones no existe la posibilidad de acumulación de cargos (a excepción de las autoridades superiores con dedicaciones inferiores a la dedicación exclusiva) lo que indica que en su mayoría la información suministrada por cargo es equivalente a las personas.

Los cargos y categorías aplicados son los correspondientes al último nomenclador nacional del personal docente, no docente, y de autoridades superiores indicados por los Decretos N° 965/92, 2213/87, y 283/94 respectivamente.

Se presentan además algunos indicadores físicos del Sistema Universitario que relacionan: cantidad de alumnos por cargo docente, no docente y docente equivalente; cantidad de cargos docentes por cargo docente equivalente, docente incentivado, no docente; cargos docentes y cantidad de personas; total de cargos y gasto promedio mensual en personal, etc.

Cuadro 4.1. Planta de cargos docentes, clasificada por dedicación y cargo, según Universidad. Año 1999

Universidad	Total Gral.	Dedicación Exclusiva						Dedicación Semiesclusiva						Dedicación Simple						Otros					Univ. no Identif.	Total Univ.	Otros Niveles			
		Tit.	Asoc.	Adj.	JTP	Ayud.1º	Total	Tit.	Asoc.	Adj.	JTP	Ayud.1º	Total	Tit.	Asoc.	Adj.	JTP	Ayud.1º	Ayud.2º	Total	Bed. 1º	Bed. 2º	Lab.	Bedel			Total	Terciar.	Medio	Iden
TOTAL	115.297	3.467	1.421	3.861	4.152	1.587	14.551	4.140	1.070	5.902	8.712	4.292	24.130	6.333	1.886	12.604	16.154	17.276	9.296	63.547	33	36	53	636	758	1.902	104.887	1.174	9.206	30
Buenos Aires	23.059	346	210	521	844	385	2.306	413	162	560	904	735	2.774	740	331	2.793	3.149	5.978	3.387	16.378	-	-	-	-	-	-	21.458	-	1.601	-
Catamarca	1.239	214	1	21	21	10	267	186	3	41	104	73	407	104	5	33	24	20	63	249	-	-	-	1	1	-	924	-	315	-
Centro	1.237	75	53	137	126	56	447	54	8	67	85	97	311	41	27	57	84	156	71	436	-	-	-	-	-	-	1.194	-	13	30
Comahue	1.693	58	49	189	129	59	484	21	31	161	95	221	529	16	12	106	107	333	106	680	-	-	-	-	-	-	1.693	-	-	-
Córdoba	8.405	273	71	259	270	85	958	495	50	611	1.212	122	2.490	345	47	506	1.902	296	555	3.651	-	-	-	-	-	-	7.099	-	1.306	-
Cuyo	5.606	203	24	76	61	16	380	454	100	506	695	174	1.929	158	52	176	755	260	128	1.529	-	-	-	-	-	-	3.838	-	1.768	-
Entre Ríos	1.536	60	7	13	25	4	109	261	38	148	278	100	825	156	17	66	147	115	101	602	-	-	-	-	-	-	1.536	-	-	-
Formosa	864	56	4	24	13	5	102	64	7	62	97	6	236	129	5	134	251	6	1	526	-	-	-	-	-	-	864	-	-	-
Gral. San Martín	582	17	5	23	4	-	49	40	11	93	49	31	224	36	3	30	40	40	12	161	-	-	-	-	-	43	477	105	-	-
Gral. Sarmiento (1)	78	-	-	-	-	-	63	-	-	-	-	-	15	-	-	-	-	-	-	-	-	-	-	-	-	-	78	-	-	-
Jujuy	796	25	10	46	30	14	125	34	9	126	110	122	401	9	2	27	18	49	41	146	-	-	-	-	-	-	672	-	124	-
La Matanza (2)	1.344	63	43	98	85	51	340	53	37	134	140	153	516	23	5	70	47	96	158	397	-	-	-	42	42	50	1.344	-	-	-
La Pampa	1.191	19	13	60	59	29	180	43	7	106	71	75	302	87	22	169	132	262	36	708	-	-	-	1	1	-	1.191	-	-	-
La Patagonia Austral	429	3	7	55	42	9	116	-	1	35	31	31	98	1	1	38	22	153	-	215	-	-	-	-	-	-	429	-	-	-
La Patagonia S.J.B	1.925	17	28	71	25	2	143	17	25	260	171	73	546	17	30	293	328	355	172	1.195	-	-	-	-	-	41	1.925	-	-	-
La Plata	9.097	299	34	270	249	145	997	279	12	369	498	499	1.657	484	10	1.005	1.011	3.152	781	6.443	-	-	-	-	-	-	9.097	-	-	-
La Rioja	967	66	6	13	7	1	93	201	8	134	95	4	442	157	5	47	63	21	55	348	-	-	-	14	14	70	967	-	-	-
Lanús (1)	134	-	-	1	-	-	1	-	-	-	-	-	-	18	7	1	-	-	-	26	-	-	-	-	-	107	134	-	-	-
Litoral	3.385	71	49	102	112	42	376	186	42	236	393	152	1.009	161	23	278	454	263	159	1.338	-	-	-	-	-	2	2.725	-	660	-
Lomas de Zamora (6)	-	-	-	-	-	-	-	-	-	-	-	-	-	-	-	-	-	-	-	-	-	-	-	-	-	-	-	-	-	-
Luján	1.175	27	22	95	64	27	235	20	7	79	123	86	315	38	12	117	175	233	34	609	-	1	-	15	16	-	1.175	-	-	-
Mar del Plata	3.977	125	42	158	197	104	626	146	10	190	225	171	742	235	37	349	356	1.267	364	2.608	-	-	-	1	1	-	3.977	-	-	-
Misiones	1.573	78	5	63	63	5	214	110	5	133	159	92	499	161	12	137	125	120	121	676	-	-	-	-	-	-	1.389	-	184	-
Nordeste	3.928	155	2	87	81	16	341	74	60	-	134	58	326	329	-	528	1.052	681	320	2.910	-	-	-	279	279	-	3.856	-	72	-
Quilmes (3)	371	61	7	25	228	-	321	20	2	12	2	-	36	-	-	-	-	-	-	-	-	-	-	-	-	14	371	-	-	-
Río Cuarto	1.413	42	110	177	170	112	611	13	39	86	104	170	412	4	5	14	22	95	105	245	-	-	-	-	-	13	1.281	-	132	-
Rosario (4)	7.874	133	40	133	142	45	493	330	53	344	700	209	1.636	530	34	781	1.678	534	378	3.935	-	-	-	-	-	201	6.265	-	1.609	-
Salta	1.447	40	35	157	147	33	412	17	11	156	288	100	572	6	7	28	68	39	78	226	-	-	-	-	-	-	1.210	-	237	-
San Juan	2.872	383	114	196	156	11	860	233	62	274	501	34	1.104	154	26	136	315	45	232	908	-	-	-	-	-	-	2.872	-	-	-
San Luis (5)	1.301	121	71	175	169	65	601	6	8	85	105	148	352	4	1	9	34	35	106	189	-	-	-	-	-	159	1.301	-	-	-
Stgo. del Estero	886	34	26	112	68	42	282	6	11	78	84	50	229	7	10	70	36	30	160	313	16	-	-	-	16	8	848	-	38	-
Sur	3.462	85	84	150	115	61	495	14	26	71	91	66	268	35	45	149	216	471	191	1.107	-	-	-	-	-	-	1.870	1.069	523	-
Tecnológica	15.536	98	30	64	32	11	235	251	126	356	217	112	1.062	2.103	1.058	4.378	3.398	2.074	840	13.851	17	35	53	283	388	-	15.536	-	-	-
Tres de Febrero (6)	-	-	-	-	-	-	-	-	-	-	-	-	-	-	-	-	-	-	-	-	-	-	-	-	-	-	-	-	-	-
Tucumán	4.512	205	208	268	403	127	1.211	91	98	373	925	316	1.803	45	35	78	142	95	534	929	-	-	-	-	-	20	3.963	-	549	-
Villa María (5)	161	3	6	12	7	1	29	6	-	10	20	8	44	-	-	1	3	2	7	13	-	-	-	-	-	-	86	-	75	-
Inst. Univ. del Arte (1)	1.174	-	-	-	-	-	-	-	-	-	-	-	-	-	-	-	-	-	-	-	-	-	-	-	-	1.174	1.174	-	-	-
Fundación "M. Lillo"	68	12	5	10	8	14	49	2	1	6	6	4	19	-	-	-	-	-	-	-	-	-	-	-	-	-	68	-	-	-

(1) El escalafón de esta Univ. Nac. no permite la desagregación utilizada. (2) En cada categoría, se ha incluido la cantidad equivalente al cargo respecto del escalafón de «medios cargos» que posee esta Universidad respetando siempre la dedicación. (3) Se ha completado esta universidad realizando una relación de equivalencia entre la cantidad de horas cátedra que indica su escalafón y la desagregación utilizada por esta Secretaría. (4) Los 201 cargos que tiene en Universitarios sin discriminar corresponden a Investigadores. (5) Dentro de la dedicación semiesclusiva se encuentran cargos de tiempo completo. (6) No se tienen datos de esta Universidad para el año 1999.

Fuente: SPU - DNCIEPP - Coordinación de Áreas Relativas al Financiamiento e Información Universitaria

Cuadro 4.2. Planta de cargos docentes, clasificada por dedicación y cargo, según Universidad. Año 2003

Universidad	Total Gral.	Dedicación Exclusiva					Dedicación Semisexclusiva					Dedicación Simple					Bedeles				Otros				Total Univ.	Pre Universitario									
		Tit.	Asoc.	Adj.	JTP	Ayud.1°	Total	Tit.	Asoc.	Adj.	JTP	Ayud.1°	Total	Tit.	Asoc.	Adj.	JTP	Ayud.1°	Ayud.2°	Total	1°	2°	J. Lab.	Bedel		Total	Cont	Hs. Cat	No Id.	Total	Direct	Docen.	Ayud.	Aux.	Total
TOTAL	130.747	3.301	1.577	4.512	4.105	1.665	15.160	3.921	1.045	6.312	8.725	4.174	24.177	6.477	1.887	16.864	17.736	19.552	9.251	71.767	30	27	45	403	505	2.476	1.676	181	4.333	115.942	319	12.126	835	1.525	14.805
Buenos Aires	23.552	310	197	516	796	351	2.170	385	113	502	868	691	2.559	732	289	2.826	3.272	6.478	3.619	17.216	-	-	-	-	-	152	-	-	152	22.097	65	998	103	289	1.455
Catamarca	1.184	50	16	160	27	5	258	35	23	162	110	58	388	49	11	76	33	46	41	256	-	-	-	-	-	-	-	-	902	6	-	-	276	282	
Centro (3)	1.388	57	41	125	113	37	373	3	1	14	10	14	42	110	46	156	208	327	59	906	-	-	-	29	29	25	-	25	1.375	1	12	-	-	13	
Cornahue	2.031	65	52	221	144	56	538	21	29	168	108	262	588	14	14	128	134	502	113	905	-	-	-	-	-	-	-	2.031	-	-	-	-	-		
Córdoba	9.483	255	84	308	278	95	1.020	539	56	685	1.344	130	2.754	384	48	574	2.247	419	549	4.221	-	-	-	-	-	80	-	80	8.075	32	1.319	32	25	1.408	
Cuyo (2)	6.403	218	22	247	59	15	561	436	114	505	718	172	1.945	172	48	-	782	257	107	1.366	-	-	-	-	-	7	36	43	3.915	15	2.285	12	176	2.488	
Entre Ríos	1.660	53	5	14	24	5	101	282	42	151	284	102	861	166	24	79	163	151	106	689	-	-	-	-	-	9	-	9	1.660	-	-	-	-	-	
Formosa	863	46	2	30	7	3	88	73	4	99	101	1	278	121	5	127	234	10	-	497	-	-	-	-	-	-	-	863	-	-	-	-	-		
Gral. San Martín	793	15	3	18	2	3	41	30	14	69	41	12	166	82	9	80	58	99	21	349	-	-	-	2	2	-	-	160	160	718	5	61	9	-	75
Gral. Sarmiento	110	8	16	14	18	-	56	5	2	12	-	-	19	-	-	-	-	-	-	-	-	-	-	-	-	35	-	35	110	-	-	-	-	-	
Jujuy	1.047	26	9	51	29	13	128	35	6	138	120	127	426	7	3	30	33	94	55	222	-	-	-	-	-	-	-	776	2	237	19	13	271		
La Matanza	1.328	35	25	41	125	109	335	55	50	127	124	120	476	15	11	109	69	154	121	479	-	-	-	-	-	38	-	38	1.328	-	-	-	-	-	
La Pampa	1.617	24	11	69	76	29	209	47	9	108	103	75	342	106	18	215	165	351	38	893	-	-	-	1	1	-	-	1.445	2	120	30	20	172		
La Patagonia Austral	395	4	12	52	23	3	94	-	1	23	12	21	57	-	2	30	32	59	-	123	-	-	-	-	-	84	37	121	395	-	-	-	-	-	
La Patagonia S.J.B.	2.215	19	30	70	23	2	144	33	31	305	192	66	627	18	35	335	413	443	125	1.369	-	-	-	-	-	75	-	75	2.215	-	-	-	-	-	
La Plata	11.056	302	31	289	242	130	994	253	11	364	444	399	1.471	426	13	920	981	3.094	696	6.130	-	-	-	-	-	26	-	26	8.621	36	2.080	93	226	2.435	
La Rioja	1.270	29	-	12	5	-	46	189	9	177	86	2	463	170	10	106	90	10	1	387	-	-	-	-	-	241	1	242	1.138	-	114	-	18	132	
Lanús (2)(3)	187	12	-	1	-	-	13	19	9	2	-	-	30	5	2	1	-	-	-	8	-	-	-	-	-	136	-	136	187	-	-	-	-	-	
Litoral (2)	3.397	99	68	171	195	82	615	132	38	188	275	101	734	155	36	241	401	275	126	1.234	-	-	-	-	-	98	-	98	2.681	9	565	64	78	716	
Lomas de Zamora	2.309	80	8	58	32	26	204	52	7	63	20	6	148	243	94	710	333	429	87	1.896	-	-	-	7	7	-	3	3	2.258	2	45	-	4	51	
Luján	1.815	31	21	114	76	30	272	18	9	96	160	123	406	50	22	155	275	297	80	879	-	-	-	20	20	-	-	1.577	18	160	37	23	238		
Mar del Plata	4.206	125	48	185	167	97	622	121	11	183	193	175	683	203	25	357	401	1.380	253	2.619	-	-	-	2	1	3	135	-	135	4.062	2	125	-	17	144
Misiones	1.474	75	4	61	57	9	206	107	7	128	132	74	448	113	7	156	166	170	63	675	-	-	-	-	-	-	21	-	21	1.350	1	115	1	7	124
Nordeste	4.141	167	-	111	162	36	476	56	-	32	80	22	190	380	-	612	1.165	854	256	3.267	-	-	-	119	119	22	-	22	4.074	2	42	23	-	67	
Quilmes (2)(3)	563	25	17	9	3	-	54	16	7	6	1	-	30	10	-	-	-	-	10	-	-	-	-	-	-	469	-	469	563	-	-	-	-	-	
Río Cuarto	1.586	38	115	193	162	97	605	11	37	103	120	257	528	8	6	23	28	155	90	310	-	-	-	-	-	-	104	-	104	1.547	2	37	-	-	39
Rosario	9.338	156	159	197	182	62	756	337	54	389	801	254	1.835	530	42	879	1.979	675	417	4.522	-	-	-	-	-	350	1.376	1.726	8.839	65	120	164	150	499	
Salta	1.452	39	34	160	144	32	409	20	14	154	288	98	574	6	8	35	64	46	85	244	-	-	-	-	-	-	-	1.227	8	138	54	25	225		
San Juan	2.610	360	101	182	141	7	791	225	53	230	402	29	939	159	29	132	314	38	208	880	-	-	-	-	-	-	-	2.610	-	-	-	-	-		
San Luis	1.186	144	91	128	157	98	618	6	9	86	111	155	367	4	3	9	35	38	112	201	-	-	-	-	-	-	-	1.186	-	-	-	-	-		
Stgo. del Estero	880	30	34	113	62	43	282	8	7	76	86	53	230	8	11	70	30	32	165	316	15	-	-	-	15	18	-	18	861	-	8	4	7	19	
Sur	3.723	78	89	158	114	50	489	13	28	69	98	74	282	36	35	160	246	566	217	1.260	-	-	-	-	-	195	14	15	224	2.255	22	1.292	55	99	1.468
Tecnológica	17.765	92	29	106	30	10	267	256	126	452	219	117	1.170	1.664	938	7.169	3.041	1.943	827	15.582	15	27	43	224	309	-	45	45	17.373	1	285	93	13	392	
Tres de Febrero (1)	260	-	-	-	-	-	-	-	-	-	-	-	-	-	-	-	-	-	-	-	-	-	-	-	-	260	-	260	260	-	-	-	-	-	
Tucumán	5.620	219	199	302	408	127	1.255	85	109	381	984	347	1.906	52	43	86	163	101	614	1.059	-	-	-	-	-	1	-	1	4.221	12	1.286	42	59	1.399	
Villa María (3)	351	11	4	26	8	3	52	14	5	58	80	36	193	2	-	16	23	22	-	63	-	-	-	-	-	20	23	43	351	-	-	-	-	-	
Inst. Univ. del Arte	1.489	4	-	-	14	-	18	4	-	7	10	1	22	277	-	262	158	37	-	734	-	-	-	-	-	-	16	6	22	796	11	682	-	-	693
Fundación "M. Lillo" (4)	-	-	-	-	-	-	-	-	-	-	-	-	-	-	-	-	-	-	-	-	-	-	-	-	-	-	-	-	-	-	-	-	-	-	

- (1) Total de la planta informada como Contratos
- (2) Dentro de la dedicación exclusiva se encuentran cargos de dedicación exclusiva CBT.
- (3) Dentro de la dedicación semisexclusiva se encuentran cargos de tiempo completo.
- (4) Esta Universidad no presentó la información en los formatos establecidos.

Fuente: SPU - DNCIEPP - Coordinación de Áreas Relativas al Financiamiento e Información Universitaria.

Gráfico 4.1. Composición de la planta docente según dedicación.
Años 1999-2003

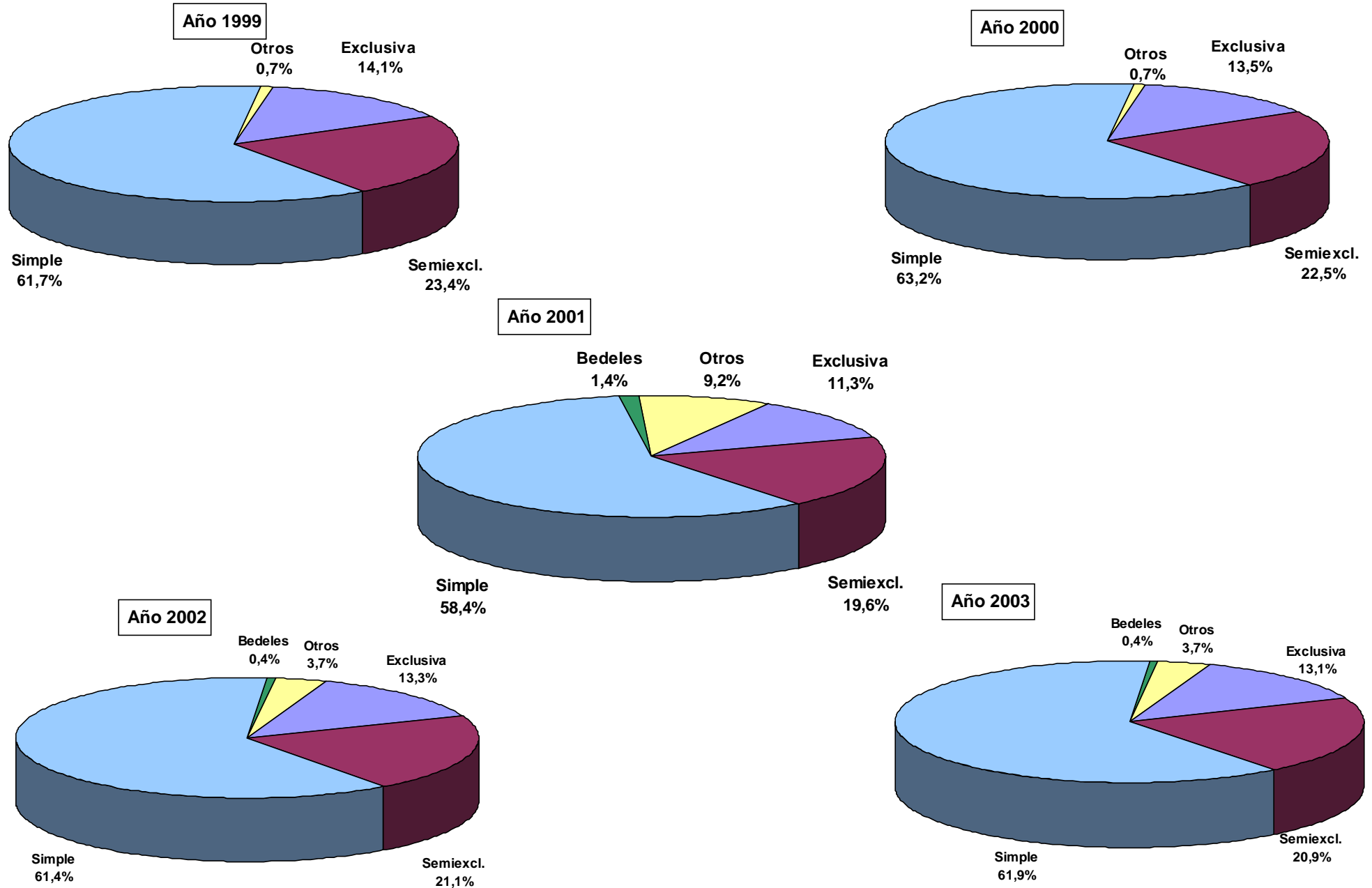

Cuadro 4.3. Evolución de la planta de cargos docentes de Dedicación Exclusiva, según Universidad. Años 1999/2003

Universidad	Dedicación Exclusiva					Variaciones			
	1999	2000	2001	2002	2003	1999/2000	2000/2001	2001/2002	2002/2003
Total	14.551	14.930	12.982	15.229	15.160	2,6	-13,0	17,3	-0,5
Buenos Aires	2.306	2.452	2.363	2.232	2.170	6,3	-3,6	-5,5	-2,8
Catamarca	267	276	273	242	258	3,4	-1,1	-11,4	6,6
Centro (1)	447	465	-	374	373	4,0	-	-	-0,3
Comahue	484	484	504	539	538	0,0	4,1	6,9	-0,2
Córdoba	958	963	971	1.020	1.020	0,5	0,8	5,0	0,0
Cuyo	380	395	399	561	561	3,9	1,0	40,6	0,0
Entre Ríos	109	102	98	101	101	-6,4	-3,9	3,1	0,0
Formosa	102	91	87	89	88	-10,8	-4,4	2,3	-1,1
Gral. San Martín	49	50	50	52	41	2,0	0,0	4,0	-21,2
Gral. Sarmiento	63	58	61	61	56	-7,9	5,2	0,0	-8,2
Jujuy	125	128	128	130	128	2,4	0,0	1,6	-1,5
La Matanza (2)	340	271	-	320	335	-20,2	-	-	4,7
La Pampa	180	204	209	211	209	13,3	2,5	1,0	-0,9
La Patagonia Austral	116	156	132	136	94	34,5	-15,4	3,0	-30,9
La Patagonia S.J.B	143	141	150	151	144	-1,4	6,4	0,7	-4,6
La Plata	997	1.033	840	987	994	3,6	-18,7	17,5	0,7
La Rioja	93	59	59	48	46	-36,6	0,0	-18,6	-4,2
Lanús (1)	1	1	-	13	13	0,0	-	-	0,0
Litoral	376	389	406	578	615	3,5	4,4	42,4	6,4
Lomas de Zamora (3)	-	71	204	207	204	-	187,3	1,5	-1,4
Luján	235	272	272	277	272	15,7	0,0	1,8	-1,8
Mar del Plata	626	613	622	622	622	-2,1	1,5	0,0	0,0
Misiones (1)	214	213	-	211	206	-0,5	-	-	-2,4
Nordeste (1)	341	429	-	456	476	25,8	-	-	4,4
Quilmes	321	163	163	51	54	-49,2	0,0	-68,7	5,9
Río Cuarto	611	616	612	606	605	0,8	-0,6	-1,0	-0,2
Rosario	493	528	755	739	756	7,1	43,0	-2,1	2,3
Salta	412	418	412	409	409	1,5	-1,4	-0,7	0,0
San Juan	860	805	803	791	791	-6,4	-0,2	-1,5	0,0
San Luis (2)	601	616	-	622	618	2,5	-	-	-0,6
Stgo. del Estero	282	287	285	282	282	1,8	-0,7	-1,1	0,0
Sur	495	493	491	489	489	-0,4	-0,4	-0,4	0,0
Tecnológica	235	296	307	267	267	26,0	3,7	-13,0	0,0
Tres de Febrero (1)	-	24	-	-	-	-	-	-	-
Tucumán	1.211	1.278	1.233	1.255	1.255	5,5	-3,5	1,8	0,0
Villa María	29	41	44	49	52	41,4	7,3	11,4	6,1
Inst. Univ. del Arte	-	-	-	3	18	-	-	-	500,0
Fundación "M. Lillo" (4)	49	49	49	48	-	0,0	0,0	-2,0	-

(1) El escalafón de la universidad no permite la desagregación utilizada en este cuadro. (2) La información presentada por estas Universidades no permite la desagregación utilizada. (3) La información presentada por estas Universidades no permite la desagregación utilizada. (4) Esta Universidad no presentó la información en los formatos establecidos.

Fuente: SPU - DNCIEPP - Coordinación de Áreas Relativas al Financiamiento e Información Universitaria

Cuadro 4.4. Evolución de la planta de cargos docentes de Dedicación Semiexclusiva, según Universidad. Años 1999/2003

Universidad	Dedicación Semiexclusiva					Variaciones en %			
	1999	2000	2001	2002	2003	1999/2000	2000/2001	2001/2002	2002/2003
Total	24.130	24.827	22.573	24.167	24.177	2,9	-9,1	7,1	0,0
Buenos Aires	2.774	2.803	2.775	2.664	2.559	1,0	-1,0	-4,0	-3,9
Catamarca	407	381	369	356	388	-6,4	-3,1	-3,5	9,0
Centro (1)	311	309	-	36	42	-0,6	-	-	16,7
Comahue	529	529	606	589	588	0,0	14,6	-2,8	-0,2
Córdoba	2.490	2.533	2.506	2.754	2.754	1,7	-1,1	9,9	0,0
Cuyo	1.929	1.970	1.986	1.945	1.945	2,1	0,8	-2,1	0,0
Entre Ríos	825	786	895	857	861	-4,7	13,9	-4,2	0,5
Formosa	236	237	246	251	278	0,4	3,8	2,0	10,8
Gral. San Martín	224	260	212	215	166	16,1	-18,5	1,4	-22,8
Gral. Sarmiento	15	16	16	16	19	6,7	0,0	0,0	18,8
Jujuy	401	417	423	426	426	4,0	1,4	0,7	0,0
La Matanza (2)	516	474	-	407	476	-8,1	-	-	17,0
La Pampa	302	350	342	345	342	15,9	-2,3	0,9	-0,9
La Patagonia Austral	98	121	101	96	57	23,5	-16,5	-5,0	-40,6
La Patagonia S.J.B	546	599	616	620	627	9,7	2,8	0,6	1,1
La Plata	1.657	1.663	1.108	1.498	1.471	0,4	-33,4	35,2	-1,8
La Rioja	442	487	540	441	463	10,2	10,9	-18,3	5,0
Lanús (1)	-	-	-	34	30	-	-	-	-11,8
Litoral	1.009	1.039	1.037	709	734	3,0	-0,2	-31,6	3,5
Lomas de Zamora (3)	-	129	148	149	148	-	14,7	0,7	-0,7
Luján	315	402	406	409	406	27,6	1,0	0,7	-0,7
Mar del Plata	742	729	693	683	683	-1,8	-4,9	-1,4	0,0
Misiones (1)	499	456	-	458	448	-8,6	-	-	-2,2
Nordeste (1)	326	275	-	195	190	-15,6	-	-	-2,6
Quilmes	36	26	26	27	30	-27,8	0,0	3,8	11,1
Río Cuarto	412	476	482	503	528	15,5	1,3	4,4	5,0
Rosario	1.636	1.708	1.808	1.798	1.835	4,4	5,9	-0,6	2,1
Salta	572	583	585	574	574	1,9	0,3	-1,9	0,0
San Juan	1.104	937	943	939	939	-15,1	0,6	-0,4	0,0
San Luis (2)	352	367	-	377	367	4,3	-	-	-2,7
Stgo. del Estero	229	235	234	230	230	2,6	-0,4	-1,7	0,0
Sur	268	281	288	282	282	4,9	2,5	-2,1	0,0
Tecnológica	1.062	1.204	1.176	1.170	1.170	13,4	-2,3	-0,5	0,0
Tres de Febrero (1)	-	53	-	-	-	-	-	-	-
Tucumán	1.803	1.858	1.828	1.906	1.906	3,1	-1,6	4,3	0,0
Villa María	44	112	156	167	193	154,5	39,3	7,1	15,6
Inst. Univ. del Arte	-	3	3	22	22	-	0,0	633,3	0,0
Fundación "M. Lillo" (4)	19	19	19	19	-	0,0	0,0	0,0	-

(1) El escalafón de la universidad no permite la desagregación utilizada en este cuadro. (2) La información presentada por estas Universidades no permite la desagregación utilizada. (3) La información presentada por estas Universidades no permite la desagregación utilizada. (4) Esta Universidad no presentó la información en los formatos establecidos.

Fuente: SPU - DNCIEPP - Coordinación de Áreas Relativas al Financiamiento e Información Universitaria

Cuadro 4.5. Evolución de la planta de cargos docentes de Dedicación Simple, según Universidad. Años 1999/2003

Universidad	Dedicación Simple					Variaciones en %				
	1999	2000	2001	2002	2003	1999/2000	2000/2001	2001/2002	2002/2003	
Total	63.547	69.727	67.166	70.149	71.767	9,7	-3,7	4,4	2,3	
Buenos Aires	16.378	17.115	17.281	16.663	17.216	4,5	1,0	-3,6	3,3	
Catamarca	249	250	248	234	256	0,4	-0,8	-5,6	9,4	
Centro (1)	436	484	-	833	906	11,0	-	-	8,8	
Comahue	680	680	839	920	905	0,0	23,4	9,7	-1,6	
Córdoba	3.651	3.750	4.008	4.221	4.221	2,7	6,9	5,3	0,0	
Cuyo	1.529	1.572	1.572	1.366	1.366	2,8	0,0	-13,1	0,0	
Entre Ríos	602	567	720	721	689	-5,8	27,0	0,1	-4,4	
Formosa	526	528	517	522	497	0,4	-2,1	1,0	-4,8	
Gral. San Martín	161	250	323	325	349	55,3	29,2	0,6	7,4	
Gral. Sarmiento	-	-	-	-	-	-	-	-	0,0	
Jujuy	146	196	222	227	222	34,2	13,3	2,3	-2,2	
La Matanza (2)	397	477	-	405	479	20,2	-	-	18,3	
La Pampa	708	864	893	894	893	22,0	3,4	0,1	-0,1	
La Patagonia Austral	215	185	144	139	123	-14,0	-22,2	-3,5	-11,5	
La Patagonia S.J.B	1.195	1.178	1.339	1.340	1.369	-1,4	13,7	0,1	2,2	
La Plata	6.443	6.773	6.659	6.098	6.130	5,1	-1,7	-8,4	0,5	
La Rioja	348	299	330	352	387	-14,1	10,4	6,7	9,9	
Lanús (1)	26	27	-	8	8	3,8	-	-	0,0	
Litoral	1.338	1.410	1.410	1.217	1.234	5,4	0,0	-13,7	1,4	
Lomas de Zamora (3)	0	2.041	1.895	1.902	1.896	-	-7,1	0,4	-0,3	
Luján	609	1.301	879	881	879	113,6	-32,4	0,2	-0,2	
Mar del Plata	2.608	2.858	2.714	2.619	2.619	9,6	-5,0	-3,5	0,0	
Misiones (1)	676	637	-	624	675	-5,8	-	-	8,2	
Nordeste (1)	2.910	3.076	-	3.108	3.267	5,7	-	-	5,1	
Quilmes	-	-	-	9	10	-	-	-	11,1	
Río Cuarto	245	307	315	315	310	25,3	2,6	0,0	-1,6	
Rosario	3.935	4.144	4.337	4.310	4.522	5,3	4,7	-0,6	4,9	
Salta	226	240	249	244	244	6,2	3,8	-2,0	0,0	
San Juan	908	874	897	880	880	-3,7	2,6	-1,9	0,0	
San Luis (2)	189	201	-	224	201	6,3	-	-	-10,3	
Stgo. del Estero	313	318	316	316	316	1,6	-0,6	0,0	0,0	
Sur	1.107	1.196	1.201	1.260	1.260	8,0	0,4	4,9	0,0	
Tecnológica	13.851	14.511	16.516	15.582	15.582	4,8	13,8	-5,7	0,0	
Tres de Febrero (1)	-	95	-	-	-	-	-	-	0,0	
Tucumán	929	925	906	1.059	1.059	-0,4	-2,1	16,9	0,0	
Villa María	13	24	52	64	63	84,6	116,7	23,1	-1,6	
Inst. Univ. del Arte	-	374	384	267	734	-	2,7	-30,5	174,9	
Fundación "M. Lillo" (4)	-	-	-	-	-	-	-	-	-	

(1) El escalafón de la universidad no permite la desagregación utilizada en este cuadro. (2) La información presentada por estas Universidades no permite la desagregación utilizada. (3) La información presentada por estas Universidades no permite la desagregación utilizada. (4) Esta Universidad no presentó la información en los formatos establecidos.

Fuente: SPU - DNCIEPP - Coordinación de Áreas Relativas al Financiamiento e Información Universitaria.

Gráfico 4.2. Evolución de la planta docente según dedicación. Años 1999/2003

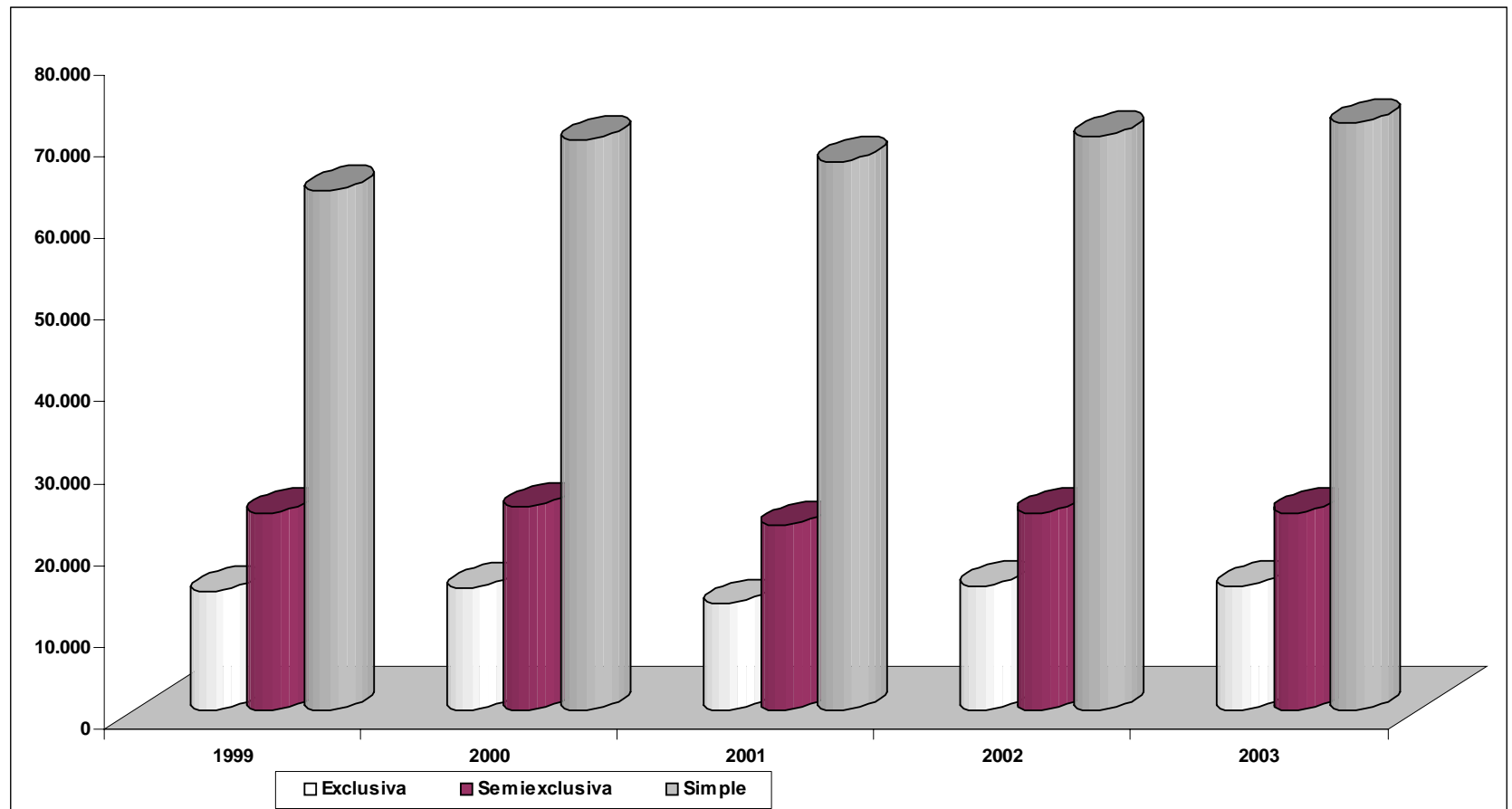

Fuente: SPU - DNCIEPP - Coordinación de Áreas Relativas al Financiamiento e Información Universitaria

Cuadro 4.6. Planta de cargos docentes equivalentes a dedicación exclusiva por categoría, según Universidad. Año 1999

Universidad	Total Gral.	Dedicación Exclusiva						Dedicación Semiexclusiva						Dedicación Simple						
		Tit.	Asoc.	Adj.	JTP	Ayud.1º	Total	Tit.	Asoc.	Adj.	JTP	Ayud.1º	Total	Tit.	Asoc.	Adj.	JTP	Ayud.1º	Ayud.2º	Total
Total	42.502	3.467	1.421	3.861	4.152	1.587	14.551	2.070	535	2.951	4.356	2.146	12.065	1.583	471	3.151	4.039	4.319	2.324	15.886
Buenos Aires	7.788	346	210	521	844	385	2.306	207	81	280	452	368	1.387	185	83	698	787	1.495	847	4.095
Catamarca	533	214	1	21	21	10	267	93	2	21	52	37	204	26	1	8	6	5	16	62
Centro	712	75	53	137	126	56	447	27	4	34	43	49	156	10	7	14	21	39	18	109
Comahue	919	58	49	189	129	59	484	11	16	81	48	111	265	4	3	27	27	83	27	170
Córdoba	3.116	273	71	259	270	85	958	248	25	306	606	61	1.245	86	12	127	476	74	139	913
Cuyo	1.727	203	24	76	61	16	380	227	50	253	348	87	965	40	13	44	189	65	32	382
Entre Ríos	672	60	7	13	25	4	109	131	19	74	139	50	413	39	4	17	37	29	25	151
Formosa	352	56	4	24	13	5	102	32	4	31	49	3	118	32	1	34	63	2	-	132
Gral. San Martín	201	17	5	23	4	-	49	20	6	47	25	16	112	9	1	8	10	10	3	40
Gral. Sarmiento (1)	71	-	-	-	-	-	63	-	-	-	-	-	8	-	-	-	-	-	-	-
Jujuy	362	25	10	46	30	14	125	17	5	63	55	61	201	2	1	7	5	12	10	37
La Matanza (2)	697	63	43	98	85	51	340	26	18	67	70	77	258	6	1	17	12	24	39	99
La Pampa	508	19	13	60	59	29	180	22	4	53	36	38	151	22	6	42	33	66	9	177
La Patagonia Austral	219	3	7	55	42	9	116	-	1	18	16	16	49	0	0	10	6	38	-	54
La Patagonia S.J.B	715	17	28	71	25	2	143	9	13	130	86	37	273	4	8	73	82	89	43	299
La Plata	3.436	299	34	270	249	145	997	140	6	185	249	250	829	121	3	251	253	788	195	1.611
La Rioja	401	66	6	13	7	1	93	101	4	67	48	2	221	39	1	12	16	5	14	87
Lanus (1)	8	-	-	1	-	-	1	-	-	-	-	-	-	5	2	0	-	-	-	7
Litoral	1.215	71	49	102	112	42	376	93	21	118	197	76	505	40	6	70	114	66	40	335
Lomas de Zamora (5)	-	-	-	-	-	-	-	-	-	-	-	-	-	-	-	-	-	-	-	-
Lujan	545	27	22	95	64	27	235	10	4	40	62	43	158	10	3	29	44	58	9	152
Mar del Plata	1.649	125	42	158	197	104	626	73	5	95	113	86	371	59	9	87	89	317	91	652
Misiones	633	78	5	63	63	5	214	55	3	67	80	46	250	40	3	34	31	30	30	169
Nordeste	1.232	155	2	87	81	16	341	37	30	-	67	29	163	82	-	132	263	170	80	728
Quilmes (3)	339	61	7	25	228	-	321	10	1	6	1	-	18	-	-	-	-	-	-	-
Río Cuarto	878	42	110	177	170	112	611	7	20	43	52	85	206	1	1	4	6	24	26	61
Rosario	2.295	133	40	133	142	45	493	165	27	172	350	105	818	133	9	195	420	134	95	984
Salta	755	40	35	157	147	33	412	9	6	78	144	50	286	2	2	7	17	10	20	57
San Juan	1.639	383	114	196	156	11	860	117	31	137	251	17	552	39	7	34	79	11	58	227
San Luis (4)	824	121	71	175	169	65	601	3	4	43	53	74	176	1	-	2	9	9	27	47
Stgo. del Estero	475	34	26	112	68	42	282	3	6	39	42	25	115	2	3	18	9	8	40	78
Sur	906	85	84	150	115	61	495	7	13	36	46	33	134	9	11	37	54	118	48	277
Tecnológica	4.229	98	30	64	32	11	235	126	63	178	109	56	531	526	265	1.095	850	519	210	3.463
Tres de Febrero (5)	-	-	-	-	-	-	-	-	-	-	-	-	-	-	-	-	-	-	-	-
Tucumán	2.345	205	208	268	403	127	1.211	46	49	187	463	158	902	11	9	20	36	24	134	232
Villa María (4)	54	3	6	12	7	1	29	3	-	5	10	4	22	-	-	-	1	1	2	3
Inst. Univ. del Arte (1)	-	-	-	-	-	-	-	-	-	-	-	-	-	-	-	-	-	-	-	-
Fundación "M. Lillo"	59	12	5	10	8	14	49	1	1	3	3	2	10	-	-	-	-	-	-	-

(1) El escalafón de esta Univ. Nac. no permite la desagregación utilizada. (2) En cada categoría, se ha incluido la cantidad equivalente al cargo respecto del escalafón de «medios cargos» que posee esta Universidad respetando siempre la dedicación. (3) Se ha completado esta universidad realizando una relación de equivalencia entre la cantidad de horas cátedra que indica su escalafón y la desagregación utilizada por esta Secretaría. (4) Dentro de la dedicación semiexclusiva se encuentran cargos de tiempo completo. (5) No se cuenta con datos de esta Universidad para este año.

Fuente: SPU - DNCIEPP - Coordinación de Áreas Relativas al Financiamiento e Información Universitaria

Cuadro 4.7. Planta de cargos docentes equivalentes a dedicación exclusiva por categoría, según Universidad. Año 2003

Universidad	Total Gral.	Dedicación Exclusiva					Total	Dedicación Semiexclusiva					Total	Dedicación Simple						
		Tit.	Asoc.	Adj.	JTP	Ayud.1º		Tit.	Asoc.	Adj.	JTP	Ayud.1º		Tit.	Asoc.	Adj.	JTP	Ayud.1º	Ayud.2º	Total
Total	45.190	3.301	1.577	4.512	4.105	1.665	15.160	1.961	523	3.156	4.363	2.087	12.089	1.619	472	4.216	4.434	4.888	2.313	17.942
Buenos Aires	7.754	310	197	516	796	351	2.170	193	57	251	434	346	1.280	183	72	707	818	1.620	905	4.304
Catamarca	516	50	16	160	27	5	258	18	12	81	55	29	194	12	3	19	8	12	10	64
Centro (3)	621	57	41	125	113	37	373	2	1	7	5	7	21	28	12	39	52	82	15	227
Comahue	1.058	65	52	221	144	56	538	11	15	84	54	131	294	4	4	32	34	126	28	226
Córdoba	3.452	255	84	308	278	95	1.020	270	28	343	672	65	1.377	96	12	144	562	105	137	1.055
Cuyo (2)	1.875	218	22	247	59	15	561	218	57	253	359	86	973	43	12	-	196	64	27	342
Entre Ríos	704	53	5	14	24	5	101	141	21	76	142	51	431	42	6	20	41	38	27	172
Formosa	351	46	2	30	7	3	88	37	2	50	51	1	139	30	1	32	59	3	-	124
Gral. San Martín	211	15	3	18	2	3	41	15	7	35	21	6	83	21	2	20	15	25	5	87
Gral. Sarmiento	66	8	16	14	18	-	56	3	1	6	-	-	10	-	-	-	-	-	-	-
Jujuy	397	26	9	51	29	13	128	18	3	69	60	64	213	2	1	8	8	24	14	56
La Matanza	693	35	25	41	125	109	335	28	25	64	62	60	238	4	3	27	17	39	30	120
La Pampa	603	24	11	69	76	29	209	24	5	54	52	38	171	27	5	54	41	88	10	223
La Patagonia Austral	153	4	12	52	23	3	94	-	1	12	6	11	29	-	1	8	8	15	-	31
La Patagonia S.J.B.	800	19	30	70	23	2	144	17	16	153	96	33	314	5	9	84	103	111	31	342
La Plata	3.262	302	31	289	242	130	994	127	6	182	222	200	736	107	3	230	245	774	174	1.533
La Rioja	374	29	-	12	5	-	46	95	5	89	43	1	232	43	3	27	23	3	0	97
Lanus (2)(3)	30	12	-	1	-	-	13	10	5	1	-	-	15	1	1	0	-	-	-	2
Litoral (2)	1.291	99	68	171	195	82	615	66	19	94	138	51	367	39	9	60	100	69	32	309
Lomas de Zamora	752	80	8	58	32	26	204	26	4	32	10	3	74	61	24	178	83	107	22	474
Lujan	695	31	21	114	76	30	272	9	5	48	80	62	203	13	6	39	69	74	20	220
Mar del Plata	1.618	125	48	185	167	97	622	61	6	92	97	88	342	51	6	89	100	345	63	655
Misiones	599	75	4	61	57	9	206	54	4	64	66	37	224	28	2	39	42	43	16	169
Nordeste	1.388	167	-	111	162	36	476	28	-	16	40	11	95	95	-	153	291	214	64	817
Quilmes (2)(3)	72	25	17	9	3	-	54	8	4	3	1	-	15	3	-	-	-	-	-	3
Río Cuarto	947	38	115	193	162	97	605	6	19	52	60	129	264	2	2	6	7	39	23	78
Rosario	2.804	156	159	197	182	62	756	169	27	195	401	127	918	133	11	220	495	169	104	1.131
Salta	757	39	34	160	144	32	409	10	7	77	144	49	287	2	2	9	16	12	21	61
San Juan	1.481	360	101	182	141	7	791	113	27	115	201	15	470	40	7	33	79	10	52	220
San Luis	852	144	91	128	157	98	618	3	5	43	56	78	184	1	1	2	9	10	28	50
Stgo. del Estero	476	30	34	113	62	43	282	4	4	38	43	27	115	2	3	18	8	8	41	79
Sur	945	78	89	158	114	50	489	7	14	35	49	37	141	9	9	40	62	142	54	315
Tecnológica	4.748	92	29	106	30	10	267	128	63	226	110	59	585	416	235	1.792	760	486	207	3.896
Tres de Febrero (1)	-	-	-	-	-	-	-	-	-	-	-	-	-	-	-	-	-	-	-	-
Tucumán	2.473	219	199	302	408	127	1.255	43	55	191	492	174	953	13	11	22	41	25	154	265
Villa María (3)	164	11	4	26	8	3	52	7	3	29	40	18	97	1	-	4	6	6	-	164
Inst. Univ. del Arte	213	4	-	-	14	-	18	2	-	4	5	1	11	69	-	66	40	9	-	184
Fundación "M. Lillo"	-	-	-	-	-	-	-	-	-	-	-	-	-	-	-	-	-	-	-	-

(1) Sin datos de esta Universidad para este año. (2) Dentro de la dedicación exclusiva se encuentran cargos de dedicación exclusiva CBT. (3) Dentro de la dedicación semiexclusiva se encuentran cargos de tiempo completo.

Fuente: SPU - DNCIEPP - Coordinación de Áreas Relativas al Financiamiento e Información Universitaria

Cuadro 4.8. Planta de Cargos Docentes por dedicación y género según universidad. Año 1999

Universidad	Total			Exclusivos			Semiexclusivos			Simples		
	Total	Varones	Mujeres	Total	Varones	Mujeres	Total	Varones	Mujeres	Total	Varones	Mujeres
Total	102.228	52,5	47,5	14.551	52,1	47,9	24.130	49,8	50,2	63.547	54,7	45,3
Buenos Aires	21.458	51,5	48,5	2.306	42,5	57,5	2.774	52,3	47,7	16.378	52,7	47,3
Catamarca	923	44,6	55,4	267	39,0	61,0	407	48,9	51,1	249	43,8	56,2
Centro	1.194	52,3	47,7	447	47,9	52,1	311	30,8	69,2	436	55,3	44,7
Comahue	1.693	47,5	52,5	484	36,0	64,0	529	48,6	51,4	680	54,9	45,1
Córdoba	7.099	52,7	47,3	958	50,0	50,0	2.490	50,0	50,0	3.651	55,1	44,9
Cuyo	3.838	50,3	49,7	380	42,1	57,9	1.929	47,8	52,2	1.529	55,3	44,7
Entre Ríos	1.536	50,1	49,9	109	45,9	54,1	825	49,0	51,0	602	52,3	47,7
Formosa	864	48,3	51,7	102	60,8	39,2	236	44,5	55,5	526	47,5	52,5
Gral. San Martín	434	69,6	30,4	49	75,5	24,5	224	66,1	33,9	161	72,7	27,3
Gral. Sarmiento	78	61,5	38,5	63	66,7	33,3	15	40,0	60,0	-	-	-
Jujuy	672	51,0	49,0	125	44,0	56,0	401	52,4	47,6	146	53,4	46,6
La Matanza	1.253	60,0	40,0	340	60,6	37,6	516	58,7	41,0	397	59,4	40,6
La Pampa	1.190	52,4	47,6	180	50,6	49,4	302	56,3	43,7	708	51,1	48,9
La Patagonia Austral	429	41,3	58,7	116	37,1	62,9	98	40,8	59,2	215	43,7	56,3
La Patagonia S.J.B	1.884	46,0	54,0	143	41,3	58,7	546	39,2	60,8	1.195	49,6	50,4
La Plata	9.097	54,7	45,3	997	54,4	45,6	1.657	50,7	49,3	6.443	55,7	44,3
La Rioja	883	57,8	42,2	93	65,6	34,4	442	57,0	43,0	348	56,6	43,4
Lanús	27	53,9	46,1	1	100,0	0,0	-	-	-	26	53,8	46,2
Litoral	2.723	54,3	45,7	376	59,8	40,2	1.009	52,2	47,8	1.338	54,3	45,7
Lomas de Zamora (1)	-	-	-	-	-	-	-	-	-	-	-	-
Luján	1.159	52,3	47,7	235	48,9	51,1	315	51,1	48,9	609	54,2	45,8
Mar del Plata	3.976	45,4	54,6	626	45,5	54,5	742	42,7	57,3	2.608	46,2	53,8
Misiones	1.389	50,9	49,1	214	47,2	52,8	499	49,1	50,9	676	53,4	46,6
Nordeste	3.577	54,8	45,2	341	56,0	44,0	326	52,8	47,2	2.910	54,9	45,1
Quilmes	357	70,6	29,4	321	71,3	28,7	36	63,9	36,1	-	-	-
Río Cuarto	1.268	48,0	52,0	611	47,6	52,4	412	45,6	54,4	245	53,1	46,9
Rosario	6.064	49,6	50,4	493	45,0	55,0	1.636	50,5	49,5	3.935	49,9	50,1
Salta	1.210	47,2	52,8	412	36,4	63,6	572	51,6	48,4	226	55,8	44,2
San Juan	2.872	47,0	53,0	860	55,8	44,2	1.104	40,1	59,9	908	47,9	52,1
San Luis	1.142	45,1	54,9	601	41,9	58,1	352	50,5	49,5	189	46,0	54,0
Stgo. del Estero	824	56,2	43,8	282	45,7	54,3	229	54,1	45,9	313	67,1	32,9
Sur	1.870	52,1	47,9	495	42,6	57,4	268	50,0	50,0	1.107	56,9	43,1
Tecnológica	15.148	73,8	26,2	235	77,0	23,0	1.062	72,1	27,9	13.851	73,9	26,1
Tres de Febrero (1)	-	-	-	-	-	-	-	-	-	-	-	-
Tucumán (2)	3.943	*	*	1.211	*	*	1.803	*	*	929	*	*
Villa María	86	67,4	32,6	29	58,6	41,4	44	72,7	27,3	13	69,2	30,8
Inst. Univ. del Arte (2)	-	-	-	-	-	-	-	-	-	-	-	-
Fundación "M. Lillo"	68	23,5	76,5	49	30,6	69,4	19	10,0	90,0	-	-	-

(1) Sin datos de esta Universidad para este año. (2) La Universidad no envió la información en los formatos establecidos para esta discriminación.

Fuente: SPU - DNCIEPP - Coordinación de Áreas Relativas al Financiamiento e Información Universitaria

Cuadro 4.9. Planta de Cargos Docentes por dedicación y género según universidad. Año 2003

Universidad	Total			Exclusivos			Semiexclusivos			Simples		
	Total	Varones	Mujeres	Total	Varones	Mujeres	Total	Varones	Mujeres	Total	Varones	Mujeres
Total	111.104	52,0	48,0	15.160	51,4	48,6	24.177	51,4	48,6	71.767	54,0	46,0
Buenos Aires	21.945	49,7	50,3	2.170	42,4	57,6	2.559	50,3	49,7	17.216	50,6	49,4
Catamarca	902	46,7	53,3	258	38,8	61,2	388	51,3	48,7	256	47,7	52,3
Centro	1.321	51,7	48,3	373	46,4	53,6	42	45,2	54,8	906	54,2	45,8
Comahue	2.031	47,6	52,4	538	36,2	63,8	588	51,4	48,6	905	51,8	48,2
Córdoba	7.995	51,7	48,3	1.020	50,7	49,3	2.754	49,1	50,9	4.221	53,6	46,4
Cuyo	3.872	50,1	49,9	561	50,3	49,7	1.945	46,9	53,1	1.366	54,5	45,5
Entre Ríos	1.651	49,8	50,2	101	47,6	52,4	861	48,8	51,2	689	51,4	48,6
Formosa	863	48,9	51,1	88	61,4	38,6	278	45,0	55,0	497	48,9	51,1
Gral. San Martín	556	66,2	33,8	41	70,7	29,3	166	63,3	36,7	349	67,0	33,0
Gral. Sarmiento	75	38,8	61,2	56	38,9	61,1	19	38,6	61,4	-	-	-
Jujuy	776	49,8	50,2	128	42,4	57,6	426	51,7	48,4	222	50,5	49,5
La Matanza	1.290	49,5	50,5	335	49,9	50,1	476	49,8	50,2	479	48,8	51,2
La Pampa	1.444	50,8	49,2	209	52,1	47,9	342	52,0	48,0	893	50,1	49,9
La Patagonia Austral	274	43,1	56,9	94	38,3	61,7	57	42,1	57,9	123	47,2	52,8
La Patagonia S.J.B	2.140	45,7	54,3	144	37,5	62,5	627	39,4	60,6	1.369	49,4	50,6
La Plata	8.595	53,8	46,2	994	53,9	46,1	1.471	49,2	50,8	6.130	54,9	45,1
La Rioja	896	51,5	48,5	46	58,7	41,3	463	52,1	47,9	387	49,9	50,1
Lanús	51	65,2	34,8	13	69,1	30,9	30	60,9	39,1	8	74,9	25,1
Litoral	2.583	53,7	46,3	615	58,2	41,8	734	51,3	48,7	1.234	53,2	46,8
Lomas de Zamora	2.248	64,2	35,8	204	68,7	31,3	148	62,4	37,6	1.896	63,8	36,2
Luján	1.557	51,3	48,7	272	50,1	49,9	406	50,1	49,9	879	52,3	47,7
Mar del Plata	3.924	44,1	55,9	622	44,0	56,0	683	40,9	59,1	2.619	44,9	55,1
Misiones	1.329	49,7	50,3	206	46,6	53,4	448	49,1	50,9	675	51,0	49,0
Nordeste	3.933	53,4	46,6	476	51,5	48,5	190	51,6	48,4	3.267	53,8	46,2
Quilmes	94	73,4	26,6	54	75,9	24,1	30	70,0	30,0	10	70,0	30,0
Río Cuarto	1.443	46,8	53,2	605	45,6	54,4	528	47,0	53,0	310	49,0	51,0
Rosario	7.113	48,1	51,9	756	39,9	60,1	1.835	49,2	50,8	4.522	49,0	51,0
Salta	1.227	47,4	52,6	409	37,1	62,9	574	52,3	47,7	244	53,2	46,8
San Juan	2.610	48,1	51,9	791	56,1	43,9	939	42,3	57,7	880	47,0	53,0
San Luis	1.186	49,0	51,0	618	49,0	51,0	367	49,6	50,4	201	48,0	52,0
Stgo. del Estero	828	55,2	44,8	282	44,6	55,4	230	53,6	46,4	316	65,7	34,3
Sur	2.031	49,4	50,6	489	40,2	59,8	282	43,1	56,9	1.260	54,3	45,7
Tecnológica	17.019	73,1	26,9	267	78,6	21,4	1.170	71,2	28,8	15.582	73,1	26,9
Tres de Febrero (1)	-	-	-	-	-	-	-	-	-	-	-	-
Tucumán	4.220	50,1	49,9	1.255	40,5	59,5	1.906	50,1	49,9	1.059	61,3	38,7
Villa María	308	56,2	43,8	52	65,4	34,6	193	56,0	44,0	63	49,2	50,8
IUNA	774	48,1	51,9	18	72,2	27,8	22	72,7	27,3	734	46,7	53,3
Fundación "M. Lillo" (2)	-	-	-	-	-	-	-	-	-	-	-	-

(1) No se puede discriminar la información. (2) Esta Universidad no presentó la información en los formatos establecidos.
Fuente: SPU - DNCIEPP - Coordinación de Áreas Relativas al Financiamiento e Información Universitaria.

Cuadro 4.10. Planta de cargos docentes equivalentes a dedicación exclusiva por dedicación y género según universidad. Año 1999

Universidad	Total			Exclusivos			Semiexclusivos			Simples		
	Total	Varones	Mujeres	Total	Varones	Mujeres	Total	Varones	Mujeres	Total	Varones	Mujeres
Total	42.503	52,5	47,5	14.551	52,1	47,9	12.066	49,8	50,2	15.887	54,7	45,3
Buenos Aires	7.788	51,5	48,5	2.306	42,5	57,5	1.387	52,3	47,7	4.095	52,7	47,3
Catamarca	533	44,6	55,4	267	39,0	61,0	204	48,9	51,1	62	43,8	56,2
Centro	712	52,3	47,7	447	47,9	52,1	156	30,8	69,2	109	55,3	44,7
Comahue	919	47,5	52,5	484	36,0	64,0	265	48,6	51,4	170	54,9	45,1
Córdoba	3.116	52,7	47,3	958	50,0	50,0	1.245	50,0	50,0	913	55,1	44,9
Cuyo	1.727	50,3	49,7	380	42,1	57,9	965	47,8	52,2	382	55,3	44,7
Entre Ríos	672	50,1	49,9	109	45,9	54,1	413	49,0	51,0	151	52,3	47,7
Formosa	352	48,3	51,7	102	60,8	39,2	118	44,5	55,5	132	47,5	52,5
Gral. San Martín	201	69,6	30,4	49	75,5	24,5	112	66,1	33,9	40	72,7	27,3
Gral. Sarmiento	71	61,5	38,5	63	66,7	33,3	8	40,0	60,0	-	-	-
Jujuy	362	51,0	49,0	125	44,0	56,0	201	52,4	47,6	37	53,4	46,6
La Matanza	697	60,0	40,0	340	60,6	37,6	258	58,7	41,0	99	59,4	40,6
La Pampa	508	52,4	47,6	180	50,6	49,4	151	56,3	43,7	177	51,1	48,9
La Patagonia Austral	219	41,3	58,7	116	37,1	62,9	49	40,8	59,2	54	43,7	56,3
La Patagonia S.J.B	715	46,0	54,0	143	41,3	58,7	273	39,2	60,8	299	49,6	50,4
La Plata	3.436	54,7	45,3	997	54,4	45,6	829	50,7	49,3	1.611	55,7	44,3
La Rioja	401	57,8	42,2	93	65,6	34,4	221	57,0	43,0	87	56,6	43,4
Lanús	8	53,9	46,1	1	100,0	0,0	-	-	-	7	53,8	46,2
Litoral	1.215	54,3	45,7	376	59,8	40,2	505	52,2	47,8	335	54,3	45,7
Lomas de Zamora (1)	-	-	-
Luján	545	52,3	47,7	235	48,9	51,1	158	51,1	48,9	152	54,2	45,8
Mar del Plata	1.649	45,4	54,6	626	45,5	54,5	371	42,7	57,3	652	46,2	53,8
Misiones	633	50,9	49,1	214	47,2	52,8	250	49,1	50,9	169	53,4	46,6
Nordeste	1.232	54,8	45,2	341	56,0	44,0	163	52,8	47,2	728	54,9	45,1
Quilmes	339	70,6	29,4	321	71,3	28,7	18	63,9	36,1	-	-	-
Río Cuarto	878	48,0	52,0	611	47,6	52,4	206	45,6	54,4	61	53,1	46,9
Rosario	2.295	49,6	50,4	493	45,0	55,0	818	50,5	49,5	984	49,9	50,1
Salta	755	47,2	52,8	412	36,4	63,6	286	51,6	48,4	57	55,8	44,2
San Juan	1.639	47,0	53,0	860	55,8	44,2	552	40,1	59,9	227	47,9	52,1
San Luis	824	45,1	54,9	601	41,9	58,1	176	50,5	49,5	47	46,0	54,0
Stgo. del Estero	475	56,2	43,8	282	45,7	54,3	115	54,1	45,9	78	67,1	32,9
Sur	906	52,1	47,9	495	42,6	57,4	134	50,0	50,0	277	56,9	43,1
Tecnológica	4.229	73,8	26,2	235	77,0	23,0	531	72,1	27,9	3.463	73,9	26,1
Tres de Febrero (1)	-	-	-	-
Tucumán (2)	2.345	*	*	1.211	*	*	902	*	*	232	*	*
Villa María	54	67,4	32,6	29	58,6	41,4	22	72,7	27,3	3	69,2	30,8
Inst. Univ. del Arte (2)	-	-	-	-	-	-	-	-	-	-	-	-
Fundación "M. Lillo"	59	23,5	76,5	49	30,6	69,4	10	10,0	90,0	-	-	-

(1) Sin datos de esta Universidad para este año. (2) La Universidad no envió la información en los formatos establecidos para esta discriminación.
Fuente: SPU - DNCIIPP - Coordinación de Áreas Relativas al Financiamiento e Información Universitaria.

Cuadro 4.11. Planta de cargos docentes equivalentes a dedicación exclusiva por dedicación y género según universidad. Año 2003

Universidad	Total			Exclusivos			Semiexclusivos			Simples		
	Total	Varones	Mujeres	Total	Varones	Mujeres	Total	Varones	Mujeres	Total	Varones	Mujeres
Total	45.190	51,3	48,7	15.160	51,4	48,6	12.089	51,4	48,6	17.942	54,0	46,0
Buenos Aires	7.754	48,3	51,7	2.170	42,4	57,6	1.280	50,3	49,7	4.304	50,6	49,4
Catamarca	516	44,6	55,4	258	38,8	61,2	194	51,3	48,7	64	47,7	52,3
Centro	621	49,2	50,8	373	46,4	53,6	21	45,2	54,8	227	54,2	45,8
Comahue	1.058	43,8	56,2	538	36,2	63,8	294	51,4	48,6	226	51,8	48,2
Córdoba	3.452	50,9	49,1	1.020	50,7	49,3	1.377	49,1	50,9	1.055	53,6	46,4
Cuyo	1.875	49,3	50,7	561	50,3	49,7	973	46,9	53,1	342	54,5	45,5
Entre Ríos	704	49,3	50,7	101	47,6	52,4	431	48,8	51,2	172	51,4	48,6
Formosa	351	50,5	49,5	88	61,4	38,6	139	45,0	55,0	124	48,9	51,1
Gral. San Martín	211	66,3	33,7	41	70,7	29,3	83	63,3	36,7	87	67,0	33,0
Gral. Sarmiento	66	38,9	61,1	56	38,9	61,1	10	38,6	61,4	-	-	-
Jujuy	397	48,5	51,5	128	42,4	57,6	213	51,7	48,4	56	50,5	49,5
La Matanza	693	49,7	50,3	335	49,9	50,1	238	49,8	50,2	120	48,8	51,2
La Pampa	603	51,3	48,7	209	52,1	47,9	171	52,0	48,0	223	50,1	49,9
La Patagonia Austral	153	40,8	59,2	94	38,3	61,7	29	42,1	57,9	31	47,2	52,8
La Patagonia S.J.B	800	43,3	56,7	144	37,5	62,5	314	39,4	60,6	342	49,4	50,6
La Plata	3.262	53,3	46,7	994	53,9	46,1	736	49,2	50,8	1.533	54,9	45,1
La Rioja	374	52,3	47,7	46	58,7	41,3	232	52,1	47,9	97	49,9	50,1
Lanús	30	65,4	34,6	13	69,1	30,9	15	60,9	39,1	2	74,9	25,1
Litoral	1.291	54,8	45,2	615	58,2	41,8	367	51,3	48,7	309	53,2	46,8
Lomas de Zamora	752	65,0	35,0	204	68,7	31,3	74	62,4	37,6	474	63,8	36,2
Luján	695	50,8	49,2	272	50,1	49,9	203	50,1	49,9	220	52,3	47,7
Mar del Plata	1.618	43,7	56,3	622	44,0	56,0	342	40,9	59,1	655	44,9	55,1
Misiones	599	48,8	51,2	206	46,6	53,4	224	49,1	50,9	169	51,0	49,0
Nordeste	1.388	52,9	47,1	476	51,5	48,5	95	51,6	48,4	817	53,8	46,2
Quilmes	72	74,5	25,5	54	75,9	24,1	15	70,0	30,0	3	70,0	30,0
Río Cuarto	947	46,3	53,7	605	45,6	54,4	264	47,0	53,0	78	49,0	51,0
Rosario	2.804	46,6	53,4	756	39,9	60,1	918	49,2	50,8	1.131	49,0	51,0
Salta	757	44,2	55,8	409	37,1	62,9	287	52,3	47,7	61	53,2	46,8
San Juan	1.481	50,4	49,6	791	56,1	43,9	470	42,3	57,7	220	47,0	53,0
San Luis	852	49,1	50,9	618	49,0	51,0	184	49,6	50,4	50	48,0	52,0
Stgo. del Estero	476	50,3	49,7	282	44,6	55,4	115	53,6	46,4	79	65,7	34,3
Sur	945	45,3	54,7	489	40,2	59,8	141	43,1	56,9	315	54,3	45,7
Tecnológica	4.748	73,2	26,8	267	78,6	21,4	585	71,2	28,8	3.896	73,1	26,9
Tres de Febrero (1)	-	-	-	-	-	-	-	-	-	-	-	-
Tucumán	2.473	46,4	53,6	1.255	40,5	59,5	953	50,1	49,9	265	61,3	38,7
Villa María	164	58,3	41,7	52	65,4	34,6	97	56,0	44,0	16	49,2	50,8
IUNA	213	50,2	49,8	18	72,2	27,8	11	72,7	27,3	184	46,7	53,3
Fundación "M. Lillo" (2)	-	-	-	-	-	-	-	-	-	-	-	-

(1) No se puede discriminar la información. (2) Esta Universidad no presentó la información en los formatos establecidos.
Fuente: SPU - DNCIEPP - Coordinación de Áreas Relativas al Financiamiento e Información Universitaria

Gráfico 4.3. Composición porcentual cargos docentes por dedicación y género.
Años 1999/2003

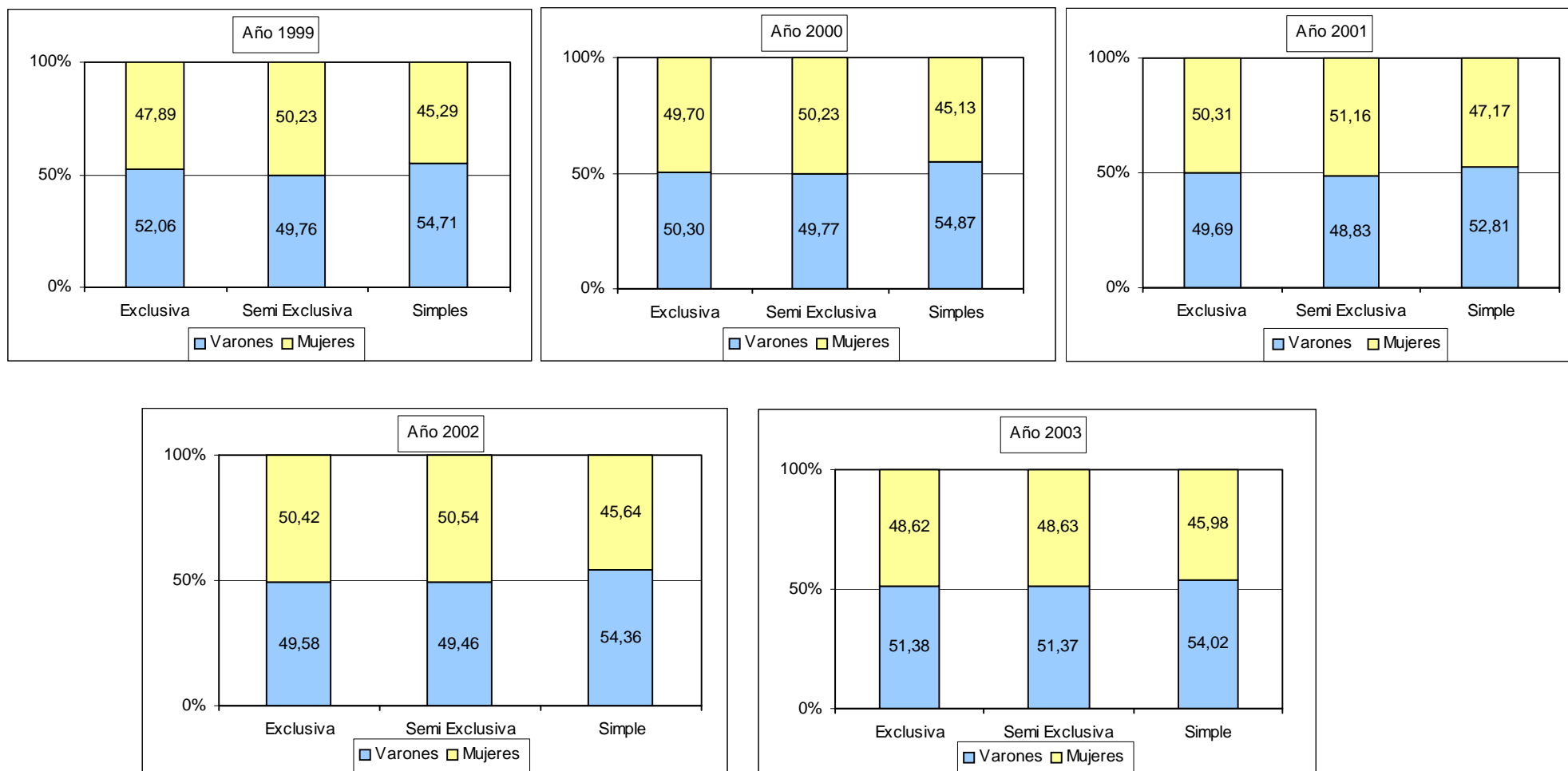

Fuente: SPU - DNCIEPP - Coordinación de Áreas Relativas al Financiamiento e Información Universitaria

Cuadro 4.12. Planta de cargos docentes. Promedio de antigüedad, en años, por dedicación según Universidad. Comparativo años 1999-2003

Universidad	Total					Exclusiva					Semiexclusiva					Simple					Otros					Variación			
	1999	2000	2001	2002	2003	1999	2000	2001	2002	2003	1999	2000	2001	2002	2003	1999	2000	2001	2002	2003	1999	2000	2001	2002	2003	1999/2000	2000/2001	2001/2002	2002/2003
Total	12,0	12,9	15,7	16,3	15,6	15,1	15,1	17,6	18,5	19,0	12,8	14,0	15,5	15,0	15,6	9,5	11,7	10,1	11,1	11,2	9,4	11,2	8,9	10,1	9,3	0,9	0,8	1,0	1,0
Buenos Aires	12,3	17,3	15,7	16,1	16,4	17,1	19,3	18,6	19,1	19,6	15,5	17,7	16,9	17,0	17,9	11,3	14,7	11,6	12,3	11,8	-	-	-	-	-	0,7	1,1	1,0	1,0
Catamarca	11,3	11,8	16,7	17,8	13,7	13,0	12,9	15,6	16,9	17,8	10,3	12,5	11,9	11,9	12,5	10,2	9,7	9,8	10,8	10,9	10,8	12,0	12,8	13,6	-	1,0	0,7	0,9	1,3
Centro (1)	13,1	12,4	-	16,0	16,4	14,6	16,6	-	17,8	18,4	13,9	14,8	-	12,8	14,1	11,4	14,9	-	13,7	13,7	3,1	3,2	-	3,6	3,1	1,1	-	0,0	1,0
Comahue	11,4	14,3	12,3	11,6	11,6	17,5	18,7	17,5	16,8	17,0	14,6	13,6	13,2	11,3	11,4	11,1	10,8	6,3	6,7	6,4	-	-	-	-	-	0,8	1,2	1,1	1,0
Córdoba	14,2	16,1	16,1	16,1	16,4	17,6	17,7	19,6	19,5	19,7	16,7	17,8	18,2	18,2	18,3	10,9	12,8	10,5	10,7	11,1	-	-	-	-	-	0,9	1,0	1,0	1,0
Cuyo	15,6	16,7	16,6	23,4	16,8	22,1	20,7	20,7	20,9	20,9	16,6	17,6	17,4	17,1	17,5	11,3	11,9	11,8	11,2	11,9	-	-	-	21,1	-	0,9	1,0	0,7	1,4
Entre Ríos	13,2	13,8	15,3	14,9	15,1	12,8	15,9	20,1	19,0	19,2	13,6	14,9	16,2	15,2	15,4	14,2	10,6	9,7	10,5	10,8	-	-	-	-	-	1,0	0,9	1,0	1,0
Formosa	13,0	11,5	14,2	14,7	15,1	12,7	12,4	15,2	15,5	16,0	12,1	11,8	14,4	14,7	15,0	12,9	10,2	13,1	13,8	14,3	-	-	-	-	-	1,1	0,8	1,0	1,0
Gral. San Martín (1)	4,7	2,4	5,6	-	0,1	2,7	3,5	4,4	-	-	2,3	3,7	4,5	-	-	1,9	2,5	2,4	-	-	11,9	-	5,3	-	0,3	2,0	0,4	-	0,0
Gral. Sarmiento (1)	2,2	2,4	-	-	-	2,5	2,6	-	-	-	2,3	2,3	-	-	-	-	-	-	-	-	-	-	-	-	-	0,9	-	-	-
Jujuy	12,9	15,6	13,4	13,9	14,3	18,2	18,1	18,5	18,7	19,1	12,5	15,2	14,2	14,5	14,9	8,7	13,5	7,5	8,5	8,9	-	-	-	-	-	0,8	1,2	1,0	1,0
La Matanza (1)	6,5	12,1	-	-	-	-	14,6	-	-	-	-	14,5	-	-	-	-	13,4	-	-	-	2,1	5,6	-	-	-	0,5	-	-	-
La Pampa	14,9	14,2	18,3	17,3	17,6	18,3	20,0	19,4	19,9	20,1	16,0	18,4	17,7	18,1	18,5	13,1	15,3	13,8	13,8	14,1	2,5	3,0	4,0	-	-	1,0	0,8	1,1	1,0
La Patagonia Austral	9,0	9,1	14,1	11,8	12,2	9,8	9,8	14,0	14,5	14,8	8,8	7,0	11,0	11,4	11,8	5,1	10,6	9,0	9,5	10,1	-	-	8,5	-	-	1,0	0,6	1,2	1,0
La Patagonia S.J.B	10,9	16,5	13,4	13,9	17,4	18,0	18,0	17,4	18,8	18,8	13,6	17,2	14,1	14,2	13,9	9,8	14,2	8,9	8,8	8,8	-	-	-	-	10,7	0,7	1,2	1,0	0,8
La Plata	12,1	17,7	20,8	20,6	21,0	19,2	19,8	20,7	21,1	21,2	15,1	19,0	17,6	17,3	17,5	10,2	14,4	12,0	12,0	11,3	-	-	12,0	11,4	13,0	0,7	0,9	1,0	1,0
La Rioja	9,6	10,4	18,0	9,6	10,7	11,2	12,4	15,2	13,2	14,6	9,0	10,1	12,1	7,3	8,9	8,4	7,2	9,8	8,0	8,2	12,4	11,9	17,0	0,3	0,3	0,9	0,6	1,9	0,9
Lanús (1)	0,9	0,9	-	-	-	1,5	1,5	-	-	-	-	-	-	-	-	1,2	1,2	-	-	-	-	-	-	-	-	1,0	-	-	-
Litoral	15,4	17,6	17,8	18,0	18,6	20,6	21,1	21,6	22,4	22,8	17,1	18,5	18,5	18,1	18,9	12,1	13,3	13,3	13,4	14,0	-	-	-	-	-	0,9	1,0	1,0	1,0
Lomas de Zamora (1)	-	13,1	11,9	-	-	-	14,0	-	-	-	-	13,6	18,9	-	-	-	9,2	11,5	-	-	-	15,7	5,2	-	-	0,0	1,1	-	-
Luján	11,2	-	14,8	13,6	14,0	15,3	15,5	16,7	16,9	17,0	10,6	11,2	13,7	13,7	14,1	10,3	10,7	9,5	10,3	10,8	7,4	7,4	4,7	-	-	0,0	1,1	1,1	1,0
Mar del Plata	12,6	17,6	17,3	13,6	14,2	15,1	18,2	16,6	15,5	16,1	14,4	17,6	16,7	14,6	15,5	10,9	15,6	10,1	10,8	10,9	16,3	19,0	8,5	0,2	-	0,7	1,0	1,3	1,0
Misiones (1)	13,2	15,0	-	19,9	20,9	18,1	17,6	-	18,3	19,3	13,4	15,0	-	13,6	14,6	11,1	12,3	-	11,2	10,8	-	-	-	16,6	18,1	0,9	-	0,0	1,0
Nordeste (1)	14,0	14,4	-	20,9	21,9	21,5	17,2	-	20,7	21,0	15,6	17,8	-	20,0	20,6	13,7	13,8	-	14,4	14,3	7,9	8,7	-	7,7	9,8	1,0	-	0,0	1,0
Quilmes (1)	0,9	2,5	-	-	-	1,5	2,1	-	-	-	1,1	3,0	-	-	-	0,9	-	-	-	-	-	-	-	-	-	0,4	-	-	-
Río Cuarto	14,3	11,5	17,2	17,2	18,2	16,7	19,8	18,9	19,7	20,5	13,9	14,7	15,6	14,1	14,5	6,6	-	6,0	7,3	7,3	-	-	11,0	10,4	12,2	1,2	0,7	1,0	0,9
Rosario	14,3	17,2	20,7	20,8	20,2	18,7	18,7	18,8	19,7	19,8	17,6	19,4	19,1	17,5	17,3	12,0	13,4	11,3	11,9	11,3	-	-	12,9	13,3	12,3	0,8	0,8	1,0	1,0
Salta	14,5	17,4	16,1	15,7	15,8	17,2	20,5	20,0	20,4	20,5	13,3	17,6	16,3	16,4	16,5	9,1	14,0	10,0	10,2	10,5	-	-	2,0	-	-	0,8	1,1	1,0	1,0
San Juan	15,4	16,1	17,4	17,7	17,8	20,8	18,9	22,7	23,2	23,3	15,5	17,1	18,5	18,5	18,7	9,4	12,3	10,9	11,4	11,5	-	-	-	-	-	1,0	0,9	1,0	1,0
San Luis (1)	14,2	17,7	-	-	-	19,4	19,3	-	-	-	13,0	19,5	-	-	-	6,3	16,0	-	-	-	13,7	16,0	-	-	-	0,8	-	-	-
Stgo. del Estero	12,6	15,3	15,6	15,8	15,9	15,9	18,7	17,3	17,7	17,8	12,3	17,2	14,9	13,9	13,9	9,3	15,3	9,2	10,0	10,1	8,9	10,1	5,5	5,7	5,8	0,8	1,0	1,0	1,0
Sur (1)	15,5	-	-	16,5	16,8	21,6	-	-	22,7	22,8	16,7	-	-	16,7	16,9	10,8	-	-	10,2	10,7	-	-	-	-	-	-	-	-	1,0
Tecnológica	15,8	17,8	24,4	24,7	24,9	17,5	15,4	19,5	20,3	20,5	18,3	18,1	20,6	19,6	19,7	15,7	15,3	15,6	15,9	16,1	15,3	22,2	17,6	18,2	18,3	0,9	0,7	1,0	1,0
Tres de Febrero (1)	-	1,6	-	-	-	-	1,7	-	-	-	-	1,5	-	-	-	-	1,6	-	-	-	-	-	-	-	-	-	-	-	-
Tucumán (1)	-	15,4	15,6	15,5	19,1	-	17,4	17,6	17,9	22,0	-	16,2	16,5	12,9	18,9	-	12,5	12,6	15,8	16,3	-	-	-	-	-	-	1,0	1,0	0,8
Villa María	9,7	13,4	12,7	11,8	12,7	10,0	13,4	12,3	10,5	11,9	9,6	12,8	12,1	8,4	9,6	3,6	14,0	7,2	6,9	9,3	-	-	6,6	9,6	7,4	0,7	1,1	1,1	0,9
Inst. Univ. del Arte (1)	16,2	9,8	-	-	2,4	-	-	-	-	-	17,4	10,0	-	-	-	11,3	9,6	-	-	7,1	-	-	-	-	-	1,7	-	-	0,0
Fundación "M. Lillo" (1)	17,0	17,0	11,7	12,1	-	18,5	18,6	18,6	19,1	-	16,4	16,4	16,6	17,1	-	-	-	-	-	-	-	-	-	-	-	1,0	1,4	1,0	-

Fuente: SPU - DNCIEPP - Coordinación de Áreas Relativas al Financiamiento e Información Universitaria

Cuadro 4.13. Planta de cargos no docentes según Universidad. Año 1999

Universidad	Total General	Personal Directivo			Personal Superior				Personal de Apoyo						Otros Total	
		Cat.11	Cat.10	Total	Cat.09	Cat.08	Cat.07	Total	Cat.06	Cat.05	Cat.04	Cat.03	Cat.02	Cat.01		Total
Total	33.884	403	1.494	1.897	3.887	5.036	7.234	16.157	5.522	3.606	3.327	1.106	1.601	434	15.596	234
Buenos Aires	10.291	42	258	300	692	1.281	2.888	4.861	1.517	1.372	991	138	873	239	5.130	-
Catamarca	456	15	20	35	53	28	84	165	93	31	113	-	19	-	256	-
Centro	357	11	25	36	30	37	34	101	125	54	3	-	26	-	208	12
Comahue	586	1	28	29	48	39	56	143	69	195	149	1	-	-	414	-
Córdoba	2.722	9	155	164	484	645	588	1.717	834	7	-	-	-	-	841	-
Cuyo	1.369	31	124	155	260	291	284	835	185	121	47	20	-	6	379	-
Entre Ríos	358	5	18	23	63	32	62	157	41	31	30	3	73	-	178	-
Formosa	238	27	17	44	14	24	56	94	59	41	-	-	-	-	100	-
Gral. San Martín	77	13	22	35	34	2	5	41	-	-	-	-	-	1	1	-
Gral. Sarmiento (1)	72	-	-	-	-	-	-	-	-	-	-	-	-	-	-	72
Jujuy	327	-	6	6	23	21	20	64	36	29	113	1	78	-	257	-
La Matanza	252	7	2	9	13	1	22	36	11	10	16	57	-	113	207	-
La Pampa	309	4	16	20	41	50	41	132	36	36	47	30	7	1	157	-
La Patagonia Austral	163	1	1	2	10	6	28	44	13	94	10	-	-	-	117	-
La Patagonia S.J.B	542	7	33	40	50	82	95	227	237	7	11	4	8	-	267	8
La Plata	2.164	8	53	61	223	377	412	1.012	274	216	589	-	1	11	1.091	-
La Rioja	237	9	8	17	15	5	29	49	31	137	-	3	-	-	171	-
Lanús	96	7	4	11	3	1	3	7	5	6	1	1	-	-	13	65
Litoral	885	20	37	57	79	110	119	308	121	89	65	108	61	58	502	18
Lomas de Zamora (2)	-	-	-	-	-	-	-	-	-	-	-	-	-	-	-	-
Luján	386	6	9	15	25	21	23	69	25	13	22	242	-	-	302	-
Mar del Plata	506	1	19	20	24	38	42	104	33	103	241	2	3	-	382	-
Misiones	405	8	48	56	73	40	34	147	29	24	114	-	35	-	202	-
Nordeste	1.289	15	25	40	130	161	203	494	208	188	188	168	3	-	755	-
Quilmes	250	25	10	35	7	30	110	147	68	-	-	-	-	-	68	-
Río Cuarto	439	6	16	22	23	56	47	126	90	73	36	92	-	-	291	-
Rosario	2.243	31	94	125	291	388	558	1.237	246	175	58	19	383	-	881	-
Salta	492	5	36	41	71	44	41	156	27	191	75	-	2	-	295	-
San Juan	1.174	18	55	73	211	188	226	625	476	-	-	-	-	-	476	-
San Luis	548	8	42	50	51	72	52	175	50	63	30	180	-	-	323	-
Stgo. del Estero	256	7	17	24	35	35	44	114	42	42	34	-	-	-	118	-
Sur	458	6	54	60	33	39	77	149	45	90	68	-	9	-	212	37
Tecnológica	1.309	2	72	74	280	248	185	713	166	83	238	10	20	5	522	-
Tres de Febrero (2)	-	-	-	-	-	-	-	-	-	-	-	-	-	-	-	-
Tucumán	2.231	35	149	184	453	595	719	1.767	221	20	12	27	-	-	280	-
Villa María	118	2	8	10	14	24	22	60	34	14	-	-	-	-	48	-
Inst. Univ. del Arte	141	-	-	-	2	1	-	3	51	46	19	-	-	-	116	22
Fundación "M. Lillo"	138	11	13	24	29	24	25	78	24	5	7	-	-	-	36	-

(1) El escalafón de esta Universidad no permite la desagregación utilizada. (2) Sin datos de esta Universidad para este período.

Fuente: SPU - DNCIEPP - Coordinación de Áreas Relativas al Financiamiento e Información Universitaria

Cuadro 4.14. Planta de cargos no docentes según Universidad. Año 2003

Universidad	Total General	Personal Directivo			Personal Superior				Personal de Apoyo							Otros		
		Cat. 11	Cat. 10	Total	Cat. 9	Cat. 8	Cat. 7	Total	Cat. 6	Cat. 5	Cat. 4	Cat. 3	Cat. 2	Cat. 1	Total	Contratos	Sin Iden.	Total
Total	36.992	405	1.575	1.980	3.963	4.872	7.181	16.016	6.042	3.743	3.901	918	692	153	15.449	2.477	1.070	3.547
Buenos Aires	11.450	51	312	363	757	1.318	3.191	5.266	1.538	1.828	1.197	74	335	101	5.073	748	-	748
Catamarca	450	9	24	33	48	26	85	159	91	31	134	-	2	-	258	-	-	-
Centro	386	11	20	31	31	33	31	95	131	49	2	-	36	-	218	42	-	42
Comahue	605	1	31	32	75	32	57	164	63	182	162	-	-	-	407	2	-	2
Córdoba	2.778	16	172	188	497	569	534	1.600	872	8	-	-	-	-	880	110	-	110
Cuyo	1.354	34	102	136	248	283	275	806	185	129	63	21	-	14	412	-	-	-
Entre Ríos	383	5	18	23	65	31	62	158	40	32	32	4	71	-	179	23	-	23
Formosa	245	24	17	41	23	30	44	97	51	9	-	47	-	-	107	-	-	-
Gral. San Martín	183	15	22	37	4	-	23	27	21	3	9	-	-	-	33	86	-	86
Gral. Sarmiento	136	-	-	-	-	-	-	-	-	-	-	-	-	-	-	136	-	136
Jujuy	336	1	9	10	22	19	41	82	45	46	113	-	40	-	244	-	-	-
La Matanza	254	-	-	-	-	-	-	-	-	-	-	-	-	-	-	-	254	254
La Pampa	307	4	16	20	44	50	42	136	41	37	31	34	7	1	151	-	-	-
La Patagonia Austral	105	8	3	11	16	11	23	50	17	6	9	-	-	1	33	11	-	11
La Patagonia S.J.B.	491	19	48	67	76	144	75	295	102	1	11	-	5	-	119	10	-	10
La Plata	2.157	9	45	54	234	375	413	1.022	274	227	580	-	-	-	1.081	-	-	-
La Rioja	297	6	7	13	18	4	29	51	14	166	-	51	2	-	233	-	-	-
Lanús	123	10	4	14	4	2	3	9	3	7	1	1	-	-	12	88	-	88
Litoral	807	19	35	54	71	104	104	279	114	75	132	58	61	34	474	-	-	-
Lomas de Zamora	689	5	35	40	51	40	57	148	39	42	160	-	-	-	241	260	-	260
Luján	437	5	11	16	26	21	27	74	47	61	23	216	-	-	347	-	-	-
Mar del Plata	711	1	27	28	19	40	62	121	32	93	220	-	-	2	347	123	92	215
Misiones	415	7	49	56	67	45	41	153	45	18	130	-	8	-	201	-	5	5
Nordeste	1.590	16	21	37	114	159	202	475	219	178	271	285	-	-	953	125	-	125
Quilmes	371	8	8	16	5	23	39	67	6	-	-	-	-	-	6	282	-	282
Río Cuarto	468	5	9	14	20	64	50	134	90	66	37	127	-	-	320	-	-	-
Rosario	2.015	27	94	121	259	225	495	979	837	-	-	-	-	-	837	-	78	78
Salta	507	6	34	40	78	45	41	164	28	159	75	-	41	-	303	-	-	-
San Juan	1.148	11	47	58	198	164	190	552	437	-	-	-	-	-	437	-	101	101
San Luis	528	-	-	-	-	-	-	-	-	-	-	-	-	-	-	-	528	528
Stgo. del Estero	324	10	21	31	34	37	40	111	43	45	42	-	-	-	130	52	-	52
Sur	521	6	54	60	35	38	76	149	56	82	70	-	7	-	215	97	-	97
Tecnológica	1.424	4	96	100	315	280	198	793	197	57	266	-	11	-	531	-	-	-
Tres de Febrero	129	1	-	1	-	-	-	-	-	-	-	-	-	-	-	128	-	128
Tucumán	2.466	39	163	202	470	617	591	1.678	261	40	73	-	66	-	440	146	-	146
Villa María	95	1	8	9	8	18	12	38	32	8	-	-	-	-	40	8	-	8
Inst. Univ. del Arte	166	-	-	-	2	1	-	3	47	53	51	-	-	-	151	-	12	12
Fundación "M. Lillo"	141	11	13	24	29	24	28	81	24	5	7	-	-	-	36	-	-	-

(1) La información presentada no permite la desagregación utilizada.

Fuente: SPU - DNCIEPP - Coordinación de Áreas Relativas al Financiamiento e Información Universitaria

Gráfico 4.4. Composición de la planta de personal no docente según su función. Años 1999/2003

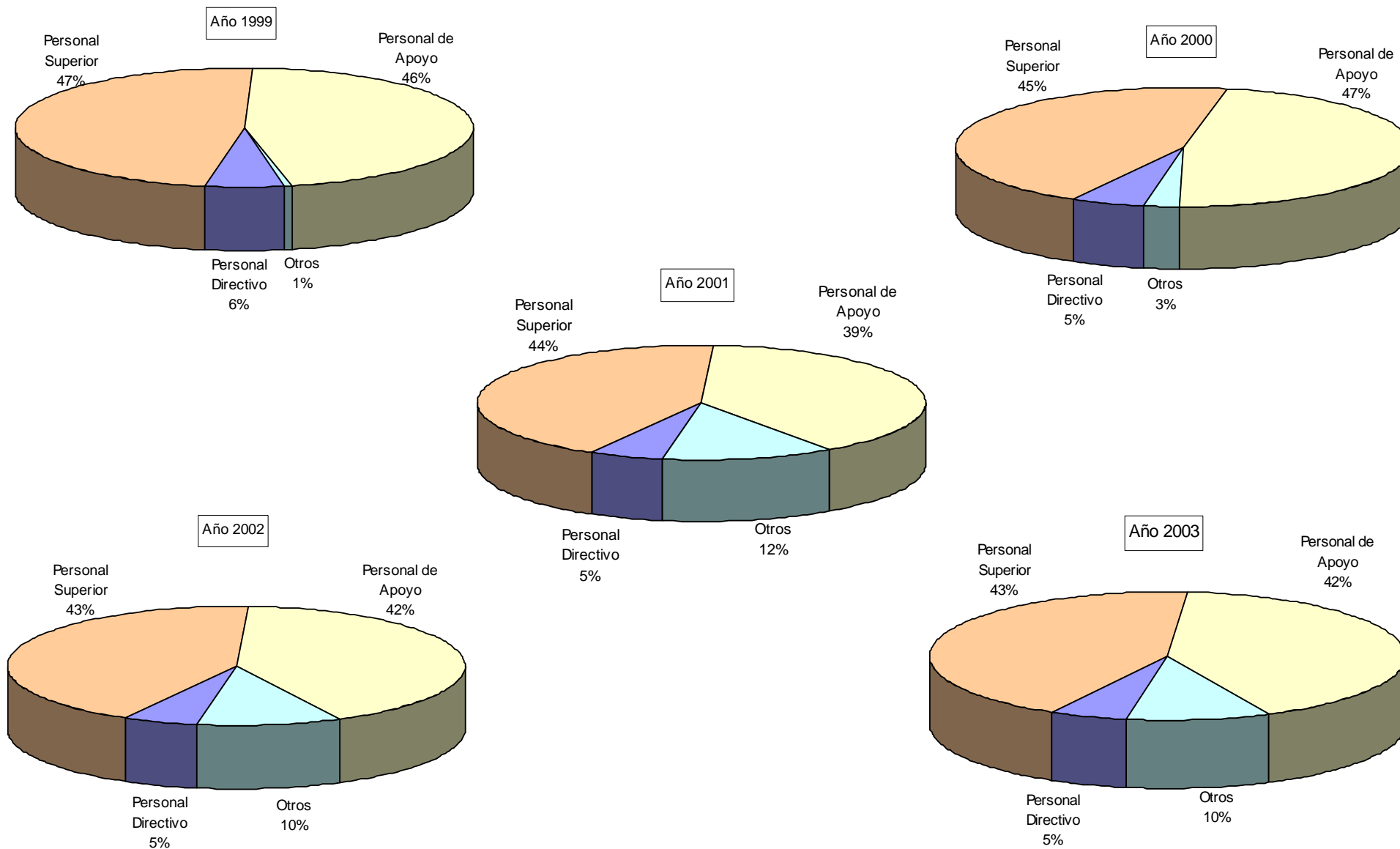

Fuente: SPU - DNCIEPP - Coordinación de Áreas Relativas al Financiamiento e Información Universitaria.

Cuadro 4.15. Evolución planta de personal no docente según Universidad. Variación porcentual años 1999-2003.

Universidad	Cantidad de Cargos					Variación %			
	1999	2000	2001	2002	2003	1999/2000	2000/2001	2001/2002	2002/2003
TOTAL	33.884	35.168	35.343	36.169	36.992	3,8%	0,5%	2,3%	2,3%
Buenos Aires	10.291	10.425	11.090	10.906	11450	1,3%	6,4%	-1,7%	5,0%
Catamarca	456	458	459	456	450	0,4%	0,2%	-0,7%	-1,3%
Centro	357	363	384	370	386	1,7%	5,8%	-3,6%	4,3%
Comahue	586	586	615	605	605	0,0%	4,9%	-1,6%	0,0%
Córdoba	2.722	2.773	2.737	2.881	2778	1,9%	-1,3%	5,3%	-3,6%
Cuyo	1.369	1.350	1.350	1.375	1354	-1,4%	0,0%	1,9%	-1,5%
Entre Ríos	358	351	377	383	383	-2,0%	7,4%	1,6%	0,0%
Formosa (3)	238	241	136	136	245	1,3%	-43,6%	0,0%	80,1%
Gral. San Martín	77	168	175	175	183	118,2%	4,2%	0,0%	4,6%
Gral. Sarmiento	72	104	104	104	136	44,4%	0,0%	0,0%	30,8%
Jujuy	327	346	336	336	336	5,8%	-2,9%	0,0%	0,0%
La Matanza (2)	252	245	-	254	254	-2,8%	-	-	0,0%
La Pampa	309	312	307	307	307	1,0%	-1,6%	0,0%	0,0%
La Patagonia Austral	163	168	224	215	105	3,1%	33,3%	-4,0%	-51,2%
La Patagonia S.J.B	542	550	526	526	491	1,5%	-4,4%	0,0%	-6,7%
La Plata	2.164	2.186	2.191	2.114	2157	1,0%	0,2%	-3,5%	2,0%
La Rioja	237	237	318	356	297	0,0%	34,2%	11,9%	-16,6%
Lanús	96	121	133	123	123	26,0%	9,9%	-7,5%	0,0%
Litoral	885	939	881	807	807	6,1%	-6,2%	-8,4%	0,0%
Lomas de Zamora (1)	-	561	689	689	689	-	22,8%	0,0%	0,0%
Luján	386	464	437	437	437	20,2%	-5,8%	0,0%	0,0%
Mar del Plata	506	515	565	617	711	1,8%	9,7%	9,2%	15,2%
Misiones	405	403	425	424	415	-0,5%	5,5%	-0,2%	-2,1%
Nordeste	1.289	1.356	1.553	1.549	1590	5,2%	14,5%	-0,3%	2,6%
Quilmes	250	249	245	277	371	-0,4%	-1,6%	13,1%	33,9%
Río Cuarto	439	490	489	480	468	11,6%	-0,2%	-1,8%	-2,5%
Rosario	2.243	2.154	2.015	2.010	2015	-4,0%	-6,5%	-0,2%	0,2%
Salta	492	513	507	502	507	4,3%	-1,2%	-1,0%	1,0%
San Juan (4)	1.174	1.174	1.148	1.047	1148	0,0%	-2,2%	-8,8%	9,6%
San Luis (2)	548	535	-	496	528	-2,4%	-	-	6,5%
Stgo. del Estero	256	290	328	324	324	13,3%	13,1%	-1,2%	0,0%
Sur	458	459	472	541	521	0,2%	2,8%	14,6%	-3,7%
Tecnológica	1.309	1.425	1.435	1.414	1424	8,9%	0,7%	-1,5%	0,7%
Tres de Febrero (1)	-	34	56	129	129	-	64,7%	130,4%	0,0%
Tucumán	2.231	2.271	2.274	2.410	2466	1,8%	0,1%	6,0%	2,3%
Villa María	118	73	80	91	95	-38,1%	9,6%	13,8%	4,4%
Inst. Univ. del Arte	141	141	141	162	166	0,0%	0,0%	14,9%	2,5%
Fundación "M. Lillo"	138	138	141	141	141	0,0%	2,2%	0,0%	0,0%

(1) La Universidad no presenta datos para el año 1999. (2) La Universidad no presenta datos para el año 2001. (3) La información presentada por la Universidad para los años 2001 y 2002 es parcial. (4) La información presentada por la Universidad para el año 2002 es parcial.

Fuente: SPU - DNCIEPP - Coordinación de Áreas Relativas al Financiamiento e Información Universitaria

Cuadro 4.16. Planta de cargos autoridades superiores por dedicación, según Universidad. Año 1999.

Universidad	Total Gral.	Dedicación Exclusiva							Tiempo Completo					Tiempo Parcial					Otros Total		
		Total	Rector	V-Rector	Decano	V-Decano	Sec. Fac.	Sec. Univ.	Total	V-Rector	Decano	V-Decano	Sec. Fac.	Sec. Univ.	Total	V-Rector	Decano	V-Decano		Sec. Fac.	Sec. Univ.
Total	2.036	1.188	33	23	192	119	491	330	406	3	28	29	259	87	194	-	15	16	125	38	248
Buenos Aires	204	107	1	1	9	6	25	65	64	-	2	3	8	51	33	-	2	2	4	25	-
Catamarca	38	38	1	-	6	7	18	6	-	-	-	-	-	-	-	-	-	-	-	-	-
Centro	53	49	1	1	8	7	26	6	4	-	-	-	3	1	-	-	-	-	-	-	-
Comahue	56	32	1	1	8	-	14	8	17	-	1	-	15	1	7	-	-	-	7	-	-
Córdoba	69	41	1	1	1	2	24	12	21	-	4	4	13	-	7	-	-	-	6	1	-
Cuyo	64	13	1	-	6	1	3	2	40	1	5	4	20	10	11	-	-	5	6	-	-
Entre Ríos	65	38	2	-	9	3	14	10	9	-	-	1	8	-	18	-	-	1	17	-	-
Formosa	23	23	1	1	4	4	8	5	-	-	-	-	-	-	-	-	-	-	-	-	-
Gral. San Martín	23	7	1	-	1	1	-	4	4	-	1	-	2	1	12	-	1	-	7	4	-
Gral. Sarmiento (1)	9	-	-	-	-	-	-	-	-	-	-	-	-	-	-	-	-	-	-	-	9
Jujuy	28	27	1	1	4	4	11	6	-	-	-	-	-	-	1	-	-	-	1	-	-
La Matanza	53	43	1	-	4	2	15	21	10	1	-	1	5	3	-	-	-	-	-	-	-
La Pampa	41	-	-	-	-	-	-	-	-	-	-	-	-	-	-	-	-	-	-	-	41
La Patagonia Austral	39	7	1	1	-	-	5	-	32	-	4	-	28	-	-	-	-	-	-	-	-
La Patagonia S.J.B	38	21	1	1	2	1	8	8	4	-	-	1	3	-	1	-	-	1	-	-	12
La Plata	147	64	1	1	16	9	32	5	15	-	1	1	11	2	11	-	-	1	9	1	57
La Rioja	46	46	1	1	8	-	18	18	-	-	-	-	-	-	-	-	-	-	-	-	-
Lanus	10	4	1	1	1	-	-	1	2	-	2	-	-	-	4	-	1	-	-	3	-
Litoral	137	33	1	-	9	1	14	8	7	-	-	1	6	-	9	-	-	3	6	-	88
Lomas de Zamora (2)	-	-	-	-	-	-	-	-	-	-	-	-	-	-	-	-	-	-	-	-	-
Lujan	37	25	1	1	4	4	6	9	8	-	-	-	4	4	4	-	-	-	4	-	-
Mar del Plata	62	52	1	1	8	7	32	3	9	-	-	2	5	2	1	-	1	-	-	-	-
Misiones	46	33	1	1	6	6	14	5	2	-	-	2	-	-	7	-	-	-	7	-	4
Nordeste	85	61	1	1	10	5	38	6	16	-	1	3	12	-	8	-	-	1	7	-	-
Quilmes (1)	-	-	-	-	-	-	-	-	-	-	-	-	-	-	-	-	-	-	-	-	-
Río Cuarto	39	36	1	1	5	4	16	9	3	1	-	-	2	-	-	-	-	-	-	-	-
Rosario	147	51	1	1	10	5	15	19	69	-	2	5	56	6	27	-	-	1	26	-	-
Salta	34	30	1	1	5	5	10	8	2	-	-	-	1	1	1	-	-	1	-	-	1
San Juan	51	49	1	1	5	5	28	9	2	-	-	-	2	-	-	-	-	-	-	-	-
San Luis	41	40	1	1	4	4	20	10	1	-	-	-	1	-	-	-	-	-	-	-	-
Stgo. del Estero	26	26	1	1	4	4	9	7	-	-	-	-	-	-	-	-	-	-	-	-	-
Sur	46	2	1	-	-	-	-	1	21	-	5	1	12	3	-	-	-	-	-	-	23
Tecnológica	151	85	1	1	17	9	57	-	41	-	-	-	41	-	25	-	10	-	15	-	-
Tres de Febrero (2)	-	-	-	-	-	-	-	-	-	-	-	-	-	-	-	-	-	-	-	-	-
Tucumán	94	90	1	1	12	13	9	54	-	-	-	-	-	-	4	-	-	-	-	4	-
Villa María	16	10	1	-	2	-	2	5	3	-	-	-	1	2	3	-	-	-	3	-	-
Inst. Univ. del Arte	13	5	1	-	4	-	-	-	-	-	-	-	-	-	-	-	-	-	-	-	8
Fundación "M. Lillo"	1	-	-	-	-	-	-	-	-	-	-	-	-	-	-	-	-	-	-	-	1

(1) El escalafón de esta Univ. Nac. no permite la desagregación utilizada. (2) Sin datos de esta Universidad para este período.
Fuente: SPU - DNCIEPP - Coordinación de Áreas Relativas al Financiamiento e Información Universitaria.

Cuadro 4.17. Planta de cargos autoridades superiores por dedicación, según Universidad. Año 2003.

Universidad	Total Gral.	Dedicación Exclusiva							Tiempo Completo						Tiempo Parcial						Otros		
		Total	Rector	V-Rector	Decano	V-Decano	Sec. Fac.	Sec. Univ.	Total	V-Rector	Decano	V-Decano	Sec. Fac.	Sec. Univ.	Total	V-Rector	Decano	V-Decano	Sec. Fac.	Sec. Univ.	Total	Contrat	Otros
Total	2.104	1.260	33	26	212	121	641	227	432	5	33	31	312	51	237	2	15	15	196	9	175	16	159
Buenos Aires	279	127	1	-	11	5	99	11	65	-	3	4	56	2	87	1	2	4	79	1	-	-	-
Catamarca	44	37	1	-	4	5	19	8	1	-	-	1	-	-	1	-	-	1	-	-	5	-	5
Centro	47	44	1	1	8	8	20	6	3	-	-	-	3	-	-	-	-	-	-	-	-	-	-
Comahue	46	30	1	1	8	-	13	7	12	-	1	-	11	-	4	-	-	-	4	-	-	-	-
Córdoba	77	42	1	1	3	3	22	12	28	-	2	3	23	-	7	-	-	-	6	1	-	-	-
Cuyo	63	16	1	1	8	1	3	2	37	-	3	6	21	7	10	-	-	3	7	-	-	-	-
Entre Ríos	62	27	-	-	10	2	8	7	15	-	-	2	12	1	19	-	-	2	17	-	1	1	-
Formosa	24	24	1	1	4	4	10	4	-	-	-	-	-	-	-	-	-	-	-	-	-	-	-
Gral. San Martín	21	1	1	-	-	-	-	-	13	1	5	-	3	4	7	-	4	-	2	1	-	-	-
Gral. Sarmiento (1)	7	-	-	-	-	-	-	-	-	-	-	-	-	-	-	-	-	-	-	-	7	-	7
Jujuy	27	27	1	2	3	4	11	6	-	-	-	-	-	-	-	-	-	-	-	-	-	-	-
La Matanza (2)	-	-	-	-	-	-	-	-	-	-	-	-	-	-	-	-	-	-	-	-	-	-	-
La Pampa	57	52	2	2	9	9	20	10	-	-	-	-	-	-	-	-	-	-	-	-	5	-	5
La Patagonia Austral	26	20	1	1	4	-	10	4	4	-	-	3	1	-	2	-	-	-	2	-	-	-	-
La Patagonia S.J.B	42	22	1	-	3	1	9	8	6	-	-	1	4	1	-	-	-	-	-	-	14	14	-
La Plata	153	52	1	1	13	4	29	4	26	-	-	4	21	1	7	-	-	1	6	-	68	-	68
La Rioja	56	54	1	1	10	-	25	17	-	-	-	-	-	-	-	-	-	-	-	-	2	-	2
Lanus	18	9	1	-	1	-	6	1	-	-	-	-	-	-	8	1	3	-	2	2	1	1	-
Litoral	87	21	1	1	9	3	3	4	8	-	-	-	8	-	6	-	-	2	4	-	52	-	52
Lomas de Zamora	57	57	1	2	4	3	35	12	-	-	-	-	-	-	-	-	-	-	-	-	-	-	-
Lujan	40	25	1	1	4	4	6	9	10	-	-	-	4	6	5	-	-	-	5	-	-	-	-
Mar del Plata	56	48	1	1	7	8	25	6	8	-	2	-	4	2	-	-	-	-	-	-	-	-	-
Misiones	49	35	1	1	6	6	16	5	8	-	-	-	7	1	6	-	-	-	5	1	-	-	-
Nordeste	108	82	1	1	11	10	52	7	18	-	-	-	18	-	8	-	-	1	7	-	-	-	-
Quilmes	3	2	-	-	-	-	1	1	1	-	-	-	-	1	-	-	-	-	-	-	-	-	-
Río Cuarto	40	35	1	1	5	4	15	9	5	-	-	1	4	-	-	-	-	-	-	-	-	-	-
Rosario	153	55	1	-	12	7	19	16	73	1	1	4	57	10	25	-	-	1	21	3	-	-	-
Salta	35	35	1	1	6	6	12	9	-	-	-	-	-	-	-	-	-	-	-	-	-	-	-
San Juan	42	40	1	1	5	4	22	7	2	-	-	-	2	-	-	-	-	-	-	-	-	-	-
San Luis (2)	-	-	-	-	-	-	-	-	-	-	-	-	-	-	-	-	-	-	-	-	-	-	-
Stgo. del Estero	27	27	1	1	4	4	9	8	-	-	-	-	-	-	-	-	-	-	-	-	-	-	-
Sur	47	2	1	-	-	-	-	1	44	1	16	2	18	7	1	-	-	-	1	-	-	-	-
Tecnológica	156	93	1	-	22	-	60	10	35	1	-	-	32	2	28	-	6	-	22	-	-	-	-
Tres de Febrero	5	1	1	-	-	-	-	-	4	1	-	-	-	3	-	-	-	-	-	-	-	-	-
Tucumán	95	91	1	1	12	14	57	6	2	-	-	-	2	-	2	-	-	-	2	-	-	-	-
Villa María	24	16	1	1	2	-	5	7	4	-	-	-	1	3	4	-	-	-	4	-	-	-	-
Inst. Univ. del Arte	30	10	1	-	4	2	-	3	-	-	-	-	-	-	-	-	-	-	-	-	20	-	20
Fundación "M. Lillo"	1	1	-	1	-	-	-	-	-	-	-	-	-	-	-	-	-	-	-	-	-	-	-

(1) El escalafón utilizado no permite la discriminación. (2) Sin datos de esta Universidad para este período.

Fuente: SPU - DNCIEPP - Coordinación de Áreas Relativas al Financiamiento e Información Universitaria.

Gráfico 4.5. Composición de la planta de autoridades superiores según dedicación. Años 1999/2003

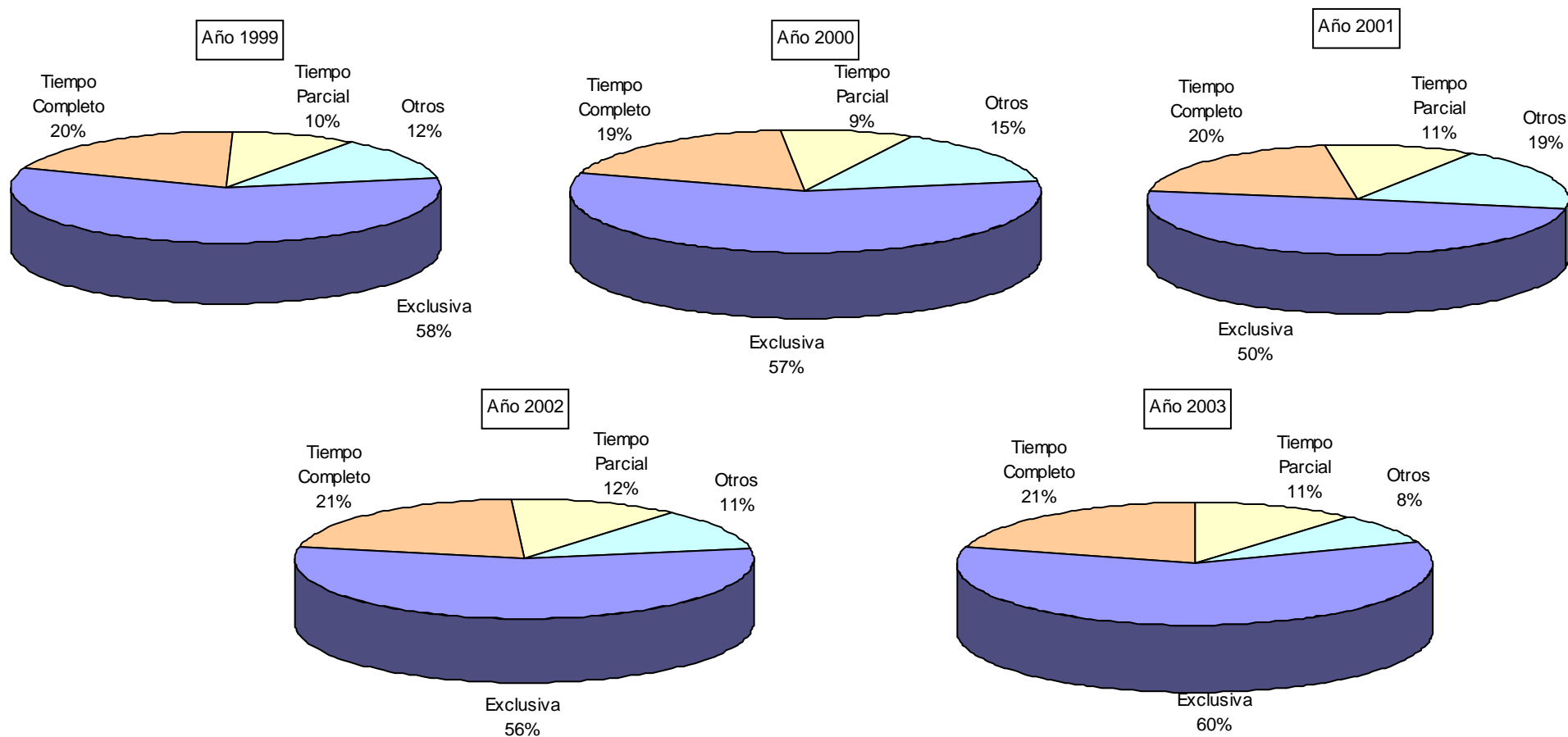

Cuadro 4.18. Evolución planta autoridades superiores según Universidad. Variación porcentual. Años 1999-2003.

Universidad	Cantidad de Cargos					Variación %			
	1999	2000	2001	2002	2003	1999/2000	2000/2001	2001/2002	2002/2003
TOTAL	2.036	2.194	2.345	2.281	2.104	7,8%	6,9%	-2,7%	-7,8%
Buenos Aires	204	207	447	408	279	1,5%	115,9%	-8,7%	-31,6%
Catamarca	38	42	41	38	44	10,5%	-2,4%	-7,3%	15,8%
Centro	53	48	48	47	47	-9,4%	0,0%	-2,1%	0,0%
Comahue	56	56	56	57	46	0,0%	0,0%	1,8%	-19,3%
Córdoba	69	75	74	76	77	8,7%	-1,3%	2,7%	1,3%
Cuyo	64	65	67	63	63	1,6%	3,1%	-6,0%	0,0%
Entre Ríos	65	64	59	61	62	-1,5%	-7,8%	3,4%	1,6%
Formosa	23	27	27	27	24	17,4%	0,0%	0,0%	-11,1%
Gral. San Martín	23	22	25	25	21	-4,3%	13,6%	0,0%	-16,0%
Gral. Sarmiento	9	7	7	7	7	-22,2%	0,0%	0,0%	0,0%
Jujuy	28	28	27	27	27	0,0%	-3,6%	0,0%	0,0%
La Matanza (2)	53	66	-	40	-	24,5%	-	-	-
La Pampa	41	40	57	57	57	-2,4%	42,5%	0,0%	0,0%
La Patagonia Austral	39	39	27	26	26	0,0%	-30,8%	-3,7%	0,0%
La Patagonia S.J.B	38	53	55	55	42	39,5%	3,8%	0,0%	-23,6%
La Plata	147	163	167	132	153	10,9%	2,5%	-21,0%	15,9%
La Rioja	46	49	47	49	56	6,5%	-4,1%	4,3%	14,3%
Lanús	10	11	15	18	18	10,0%	36,4%	20,0%	0,0%
Litoral	137	154	155	87	87	12,4%	0,6%	-43,9%	0,0%
Lomas de Zamora (1)	-	61	57	57	57	-	-6,6%	0,0%	0,0%
Luján	37	37	38	38	40	0,0%	2,7%	0,0%	5,3%
Mar del Plata	62	60	63	56	56	-3,2%	5,0%	-11,1%	0,0%
Misiones	46	45	45	43	49	-2,2%	0,0%	-4,4%	14,0%
Nordeste	85	85	104	96	108	0,0%	22,4%	-7,7%	12,5%
Quilmes	4	4	4	5	3	0,0%	0,0%	25,0%	-40,0%
Río Cuarto	39	40	39	40	40	2,6%	-2,5%	2,6%	0,0%
Rosario	147	148	147	147	153	0,7%	-0,7%	0,0%	4,1%
Salta	34	33	34	35	35	-2,9%	3,0%	2,9%	0,0%
San Juan	51	55	44	42	42	7,8%	-20,0%	-4,5%	0,0%
San Luis (2)	41	40	-	37	-	-2,4%	-	-	-
Stgo. del Estero	26	26	27	27	27	0,0%	3,8%	0,0%	0,0%
Sur	46	47	46	47	47	2,2%	-2,1%	2,2%	0,0%
Tecnológica	151	161	152	156	156	6,6%	-5,6%	2,6%	0,0%
Tres de Febrero (1)	-	10	10	10	5	-	0,0%	0,0%	-50,0%
Tucumán	94	93	96	90	95	-1,1%	3,2%	-6,3%	5,6%
Villa María	16	19	24	24	24	18,8%	26,3%	0,0%	0,0%
Inst. Univ. del Arte	13	13	13	30	30	0,0%	0,0%	130,8%	0,0%
Fundación "M. Lillo"	1	1	1	1	1	0,0%	0,0%	0,0%	0,0%

(1) La Universidad no presenta datos para el año 1999. (2) La Universidad no presenta datos para el año 2001.

Fuente: SPU - DNCIEPP - Coordinación de Áreas Relativas al Financiamiento e Información Universitaria.

Gráfico 4.6. Evolución de la planta no docente y autoridades superiores. Años 1999 - 2003.

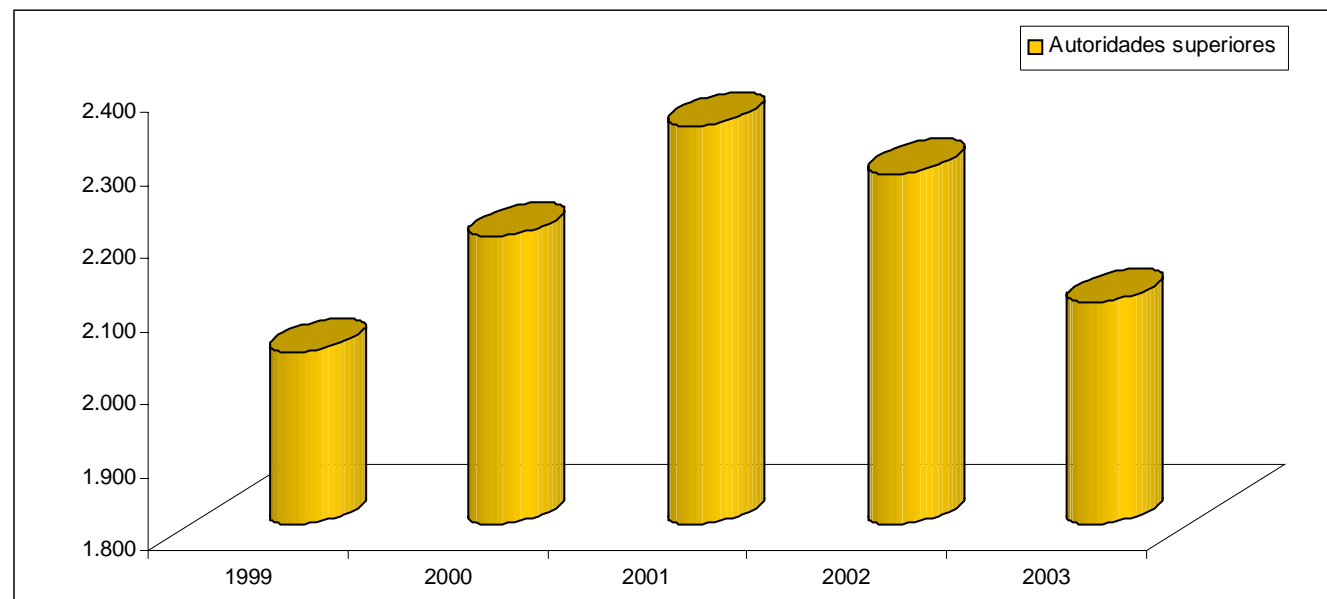
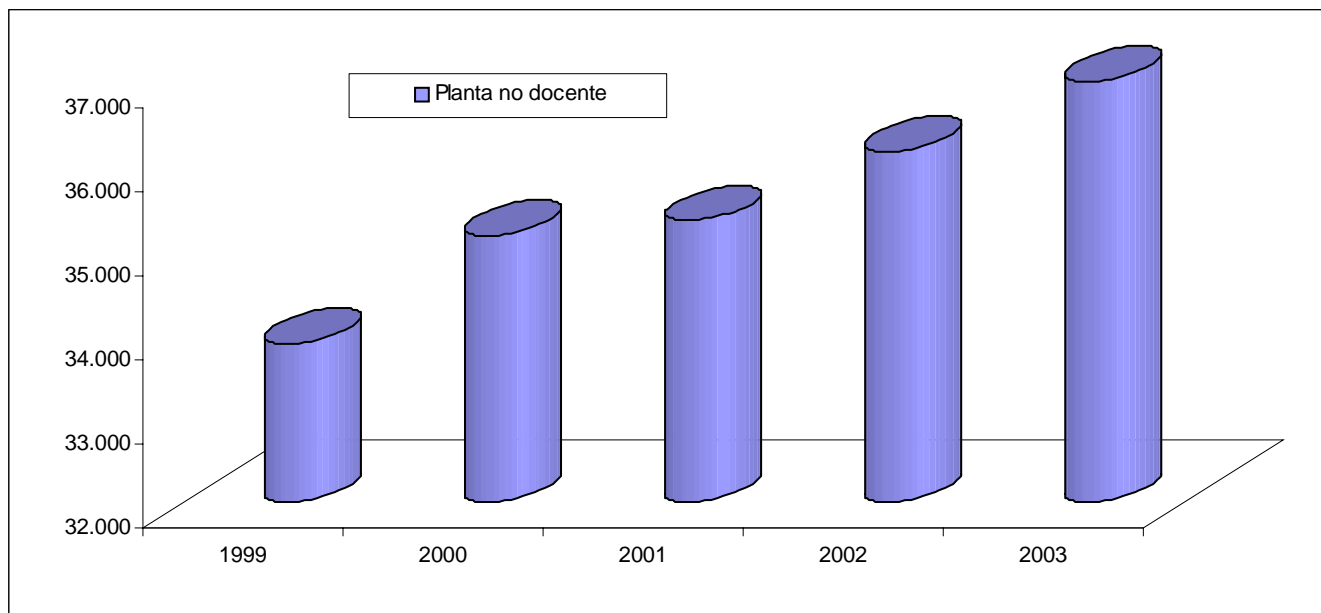

Fuente: SPU - DNCIEPP - Coordinación de Áreas Relativas al Financiamiento e Información Universitaria.

Cuadro 4.19. Gasto promedio mensual de la planta total según Universidad. Años 1999-2003.

Universidad	Cant.de Cargos en la Universidad 1999	Gasto Anual en Personal en Personal Año 1999 (En miles de \$)	Gasto Promedio Mensual por cargo / 1999 (En miles de \$)	Cant.de Cargos en la Universidad 2000	Gasto Anual en Personal en Personal Año 2000 (En miles de \$)	Gasto Promedio Mensual por cargo / 2000 (En miles de \$)	Cant.de Cargos en la Universidad 2001	Gasto Anual en Personal en Personal Año 2001 (En miles de \$)	Gasto Promedio Mensual por cargo / 2001 (En miles de \$)	Cant.de Cargos en la Universidad 2002	Gasto Anual en Personal en Personal Año 2002 (En miles de \$)	Gasto Promedio Mensual por cargo / 2002 (En miles de \$)	Cant.de Cargos en la Universidad 2003	Gasto Anual en Personal en Personal Año 2003 (En miles de \$)	Gasto Promedio Mensual por cargo / 2003 (En miles de \$)
TOTAL	151.217	1.478.575,20	0,75	161.899	1.473.072,89	0,70	165.268	1.152.448,97	0,54	167.599	1.351.594,28	0,62	169.843	1.557.455,99	0,71
Buenos Aires (2)	33.554	299.540,88	0,69	34.393	279.274,13	0,62	35.680	-	-	34.487	266.115,50	0,59	35.281	309.704,94	0,68
Catamarca	1.733	20.921,94	0,93	1.681	20.441,80	0,94	1.659	21.738,53	1,01	1.587	18.454,25	0,89	1.678	21.474,42	0,98
Centro	1.647	22.025,31	1,03	1.725	22.341,05	1,00	1.752	21.562,96	0,95	1.721	21.045,42	0,94	1.821	23.226,10	0,98
Cornahue (4)	2.335	32.809,85	1,08	2.335	35.579,53	1,17	2.620	36.084,14	1,06	2.710	36.275,80	1,03	2.682	40.277,57	1,16
Córdoba	11.196	118.953,03	0,82	11.427	119.848,52	0,81	11.718	113.104,78	0,74	12.436	106.535,42	0,66	12.338	131.812,77	0,82
Cuyo	7.039	68.711,46	0,75	7.331	68.847,36	0,72	7.353	68.303,05	0,71	7.840	63.184,81	0,62	7.820	72.566,43	0,71
Entre Ríos (4)	1.959	20.985,94	0,82	1.870	20.199,28	0,83	2.157	20.253,51	0,72	2.131	17.979,86	0,65	2.105	19.755,56	0,72
Formosa	1.125	10.539,52	1,01	1.124	9.368,70	0,64	1.013	9.146,65	0,69	1.025	9.264,96	0,70	1.132	9.485,52	0,64
Gral. San Martín	682	9.046,11	1,02	941	9.985,89	0,82	864	9.071,62	0,81	871	7.844,46	0,69	997	13.863,09	1,07
Gral. Sarmiento	159	4.675,11	2,26	210	4.827,87	2,27	218	4.841,91	1,71	223	4.769,21	1,65	253	8.118,10	2,47
Jujuy	1.151	15.538,95	1,04	1.321	15.168,11	0,88	1.405	14.443,57	0,79	1.417	13.388,47	0,73	1.410	15.495,54	0,85
La Matanza (3)	1.649	21.631,80	1,01	1.569	22.270,24	1,09	-	21.152,47	-	1.465	19.543,45	1,03	1.582	24.099,93	1,17
La Pampa	1.541	16.634,89	0,83	1.935	16.381,97	0,65	1.993	15.659,27	0,60	1.988	14.264,22	0,55	1.981	16.153,00	0,63
La Patagonia Austral	631	10.232,04	1,25	772	10.679,62	1,06	695	12.307,78	1,36	717	10.399,36	1,12	526	12.868,26	1,88
La Patagonia S.J.B	2.505	29.828,42	0,92	3.073	35.408,73	0,89	2.908	28.254,49	0,75	2.915	27.980,86	0,74	2.748	32.344,98	0,91
La Plata	11.408	90.845,73	0,61	11.818	94.355,13	0,61	13.375	90.587,07	0,52	13.250	83.236,95	0,48	13.366	94.334,08	0,54
La Rioja	1.250	12.931,97	0,80	1.226	12.377,24	0,78	1.415	12.490,01	0,68	1.563	11.462,09	0,56	1.623	13.421,82	0,64
Lanús	240	3.977,50	1,27	263	4.663,33	1,36	322	4.823,09	1,15	331	4.723,05	1,10	328	5.766,42	1,35
Litoral	4.407	39.692,85	0,69	4.611	42.072,33	0,70	4.579	38.281,47	0,64	4.148	35.234,58	0,65	4.291	39.441,63	0,71
Lomas de Zamora (1)	-	21.378,67	-	2.923	24.841,14	0,65	3.053	27.567,27	0,69	3.063	26.240,80	0,66	3.055	29.393,45	0,74
Luján	1.598	19.949,97	0,96	2.496	20.033,92	0,62	2.292	18.713,23	0,63	2.299	18.269,57	0,61	2.292	20.282,44	0,68
Mar del Plata	4.545	36.983,87	0,63	4.776	34.953,03	0,56	5.022	37.244,06	0,57	4.877	33.917,63	0,53	4.973	39.183,17	0,61
Misiones	2.024	26.340,63	1,00	1.932	26.516,69	1,06	1.961	25.068,36	0,98	1.935	23.045,23	0,92	1.938	26.307,75	1,04
Nordeste	5.302	43.879,08	0,64	5.535	43.756,67	0,61	5.641	44.484,32	0,61	5.636	40.022,74	0,55	5.839	43.440,06	0,57
Quilmes	625	6.853,67	0,84	598	12.177,43	1,57	594	11.458,55	1,48	733	10.272,04	1,08	937	12.052,84	0,99
Río Cuarto	1.891	28.875,63	1,17	2.061	29.709,48	1,11	2.083	28.299,36	1,05	2.065	25.289,91	0,94	2.094	29.369,79	1,08
Rosario	10.264	84.036,93	0,63	10.733	81.050,34	0,58	11.014	78.661,73	0,55	11.020	70.768,10	0,49	11.506	81.433,22	0,54
Salta (4)	1.973	27.359,71	1,07	2.025	27.442,99	1,04	2.024	25.904,60	0,98	1.988	23.541,59	0,91	1.994	26.700,10	1,03
San Juan (4)	4.097	58.873,53	1,11	3.845	57.350,62	1,15	3.835	54.599,65	1,10	3.699	49.138,40	1,02	3.800	52.908,17	1,07
San Luis (3)	1.890	32.713,88	1,33	1.915	30.103,75	1,21	-	29.726,92	-	1.817	27.112,01	1,15	1.714	31.554,47	1,42
Stgo. del Estero	1.168	14.833,07	0,98	1.283	15.186,54	0,91	1.307	14.652,70	0,86	1.229	13.548,37	0,85	1.231	15.232,11	0,95
Sur	3.966	33.118,04	0,64	4.085	33.027,39	0,62	4.104	32.125,27	0,60	4.315	31.627,13	0,56	4.291	35.674,48	0,64
Tecnológica (4)	16.996	82.165,29	0,37	17.915	83.297,66	0,36	20.357	75.746,41	0,29	19.333	82.026,45	0,33	19.345	86.076,51	0,34
Tres de Febrero (4)	-	2.516,12	-	216	3.340,70	1,19	304	3.672,00	0,93	399	6.420,87	1,24	394	10.365,06	2,02
Tucumán	6.837	92.621,05	1,04	7.653	88.649,65	0,89	7.565	84.699,02	0,86	8.150	80.275,83	0,76	8.181	92.196,47	0,87
Villa María	295	2.908,86	0,76	289	3.658,01	0,97	399	4.076,27	0,79	426	4.048,61	0,73	470	5.180,29	0,85
Inst. Univ. del Arte	1.328	10.471,55	0,61	1.787	10.770,12	0,46	1.777	10.789,17	0,47	1.581	11.301,41	0,55	1.685	12.517,22	0,57
Fundación "M. Lillo"	207	3.172,35	1,18	207	3.115,94	1,16	210	2.853,73	1,05	209	3.024,86	1,11	142	3.378,24	1,83

El gasto anual en Personal incluye todas las fuentes de financiamiento y surge de las Cuentas de Cierre presentadas por las Universidades al 31/12 de cada año. (1) La Universidad no presenta datos para el período 1999. (2) La Universidad no presenta la Cuenta de Cierre del Ejercicio para el año 2001. (3) La Universidad no presentó información de cargos para el año 2001. (4) El gasto anual en personal para el año 2003 de estas Universidades proviene de la información de las ejecuciones mensuales.

Fuente: SPU - DNCIEPP - Coordinación de Áreas Relativas al Financiamiento e Información Universitaria

Cuadro 4.20. Relaciones entre cargos docentes y docentes equivalentes a dedicación exclusiva por género, según tamaño de Universidad. Año 1999.

Universidad	Cargos Docentes			Doc. Equivalentes a Dedicación Exclusiva			Doc.Equiv. / Total Cargos	Cantidad de Personas	Total Cargos / Personas	Doc. Equiv. / Personas
	Total	Varones	Mujeres	Total	Varones	Mujeres				
TOTAL	102.228	53.859	44.426	42.503	21.135	19.023	0,42	85.516	1,20	0,50
Grandes	66.386	35.922	26.521	24.440	12.253	9.842	0,37	52.035	1,28	0,47
Buenos Aires	21.458	11.060	10.398	7.788	3.864	3.924	0,36	18.250	1,18	0,43
Córdoba	7.099	3.738	3.361	3.116	1.605	1.511	0,44	6.800	1,04	0,46
La Plata	9.097	4.973	4.124	3.436	1.860	1.577	0,38	6.933	1,31	0,50
Tecnológica	15.148	11.181	3.967	4.229	3.123	1.106	0,28	7.672	1,97	0,55
Rosario	6.064	3.010	3.054	2.295	1.126	1.169	0,38	5.711	1,06	0,40
Nordeste	3.577	1.960	1.617	1.232	676	555	0,34	2.959	1,21	0,42
Tucumán (2)	3.943	-	-	2.345	0	0	0,59	3.710	1,06	0,63
Medianas	26.277	12.980	13.297	13.100	6.328	6.773	0,50	23.727	1,11	0,55
Lomas de Zamora (1)	-	-	-	-	-	-	-	-	-	-
Cuyo	3.838	1.929	1.909	1.727	833	894	0,45	4.339	0,88	0,40
Mar del Plata	3.976	1.806	2.170	1.649	745	905	0,41	2.807	1,42	0,59
Litoral	2.723	1.479	1.244	1.215	670	545	0,45	2.515	1,08	0,48
Comahue	1.693	804	889	919	396	523	0,54	1.558	1,09	0,59
Lujan	1.159	606	553	545	278	267	0,47	873	1,33	0,62
Sur	1.870	975	895	906	436	470	0,48	2.161	0,87	0,42
Salta	1.210	571	639	755	329	425	0,62	1.300	0,93	0,58
San Juan	2.872	1.358	1.514	1.639	810	829	0,57	2.134	1,35	0,77
La Matanza	1.253	753	500	697	424	274	0,56	1.070	1,17	0,65
Misiones	1.389	707	682	633	314	319	0,46	1.023	1,36	0,62
Río Cuarto	1.268	609	659	878	418	461	0,69	1.332	0,95	0,66
La Patagonia S.J.B	1.884	866	1.018	715	314	401	0,38	1.378	1,37	0,52
San Luis	1.142	517	625	824	363	462	0,72	1.237	0,92	0,67
Pequeñas	9.565	4.957	4.608	4.963	2.554	2.409	0,52	9.754	0,98	0,51
Entre Ríos	1.536	769	767	672	331	341	0,44	1.153	1,33	0,58
Centro	1.194	551	643	712	322	389	0,60	1.161	1,03	0,61
Catamarca	923	412	511	533	231	302	0,58	1.054	0,88	0,51
La Pampa	1.190	623	567	508	267	242	0,43	843	1,41	0,60
Jujuy	672	343	329	362	180	183	0,54	680	0,99	0,53
La Rioja	883	510	373	401	236	165	0,45	803	1,10	0,50
Formosa	864	417	447	352	177	175	0,41	556	1,55	0,63
Stgo. del Estero	824	463	361	475	244	231	0,58	886	0,93	0,54
La Patagonia Austral	429	177	252	219	87	132	0,51	382	1,12	0,57
Quilmes	357	252	105	339	241	99	0,95	370	0,96	0,92
Gral. San Martín	434	302	132	201	140	61	0,46	495	0,88	0,41
Gral. Sarmiento	78	48	30	71	45	26	0,90	78	1,00	0,90
Lanus	27	15	12	8	5	3	0,28	119	0,23	0,06
Villa María	86	58	28	54	35	19	0,63	152	0,57	0,36
Tres de Febrero (1)	-	-	-	-	-	-	-	-	-	-
Inst. Univ. del Arte (2)	-	-	-	-	-	-	0,00	954	-	-
Fundación "M. Lillo"	68	17	51	59	16	43	0,86	68	1,00	0,86

Nota: El total de la columna Personas docentes, refleja la cantidad total de personas docentes universitarios, preuniversitarios, y contratados docentes; por el formato de la información presentada no se puede desagregar. (1) La Universidad no presenta información para este período. (2) La Universidad no envió la información con los formatos establecidos.

Fuente: SPU - DNCIEPP - Coordinación de Áreas Relativas al Financiamiento e Información Universitaria

Cuadro 4.21. Relaciones entre cargos docentes y docentes equivalentes a dedicación exclusiva por género, según tamaño de Universidad. Año 2003.

Universidad	Cargos Docentes			Doc. Equivalentes a Dedicación Exclusiva			Doc. Equiv. / Total Cargos	Cantidad de Personas	Total Cargos / Personas	Doc. Equiv. / Personas
	Total	Varones	Mujeres	Total	Varones	Mujeres				
TOTAL	111.104	59.919	51.185	45.190	23.394	21.797	0,41	81.806	1,36	0,55
Grandes	70.820	39.739	31.081	25.880	13.902	11.978	0,37	50.340	1,41	0,51
Buenos Aires	21.945	10.915	11.030	7.754	3.741	4.012	0,35	17.198	1,28	0,45
Córdoba	7.995	4.132	3.863	3.452	1.759	1.693	0,43	6.670	1,20	0,52
La Plata	8.595	4.625	3.970	3.262	1.739	1.523	0,38	6.866	1,25	0,48
Tecnológica	17.019	12.433	4.586	4.748	3.474	1.274	0,28	7.984	2,13	0,59
Rosario	7.113	3.420	3.693	2.804	1.307	1.497	0,39	4.913	1,45	0,57
Nordeste	3.933	2.101	1.832	1.388	734	654	0,35	2.909	1,35	0,48
Tucumán	4.220	2.112	2.108	2.473	1.148	1.325	0,59	3.800	1,11	0,65
Medianas	29.471	14.631	14.840	14.361	6.992	7.369	0,49	22.581	1,31	0,64
Lomas de Zamora	2.248	1.442	806	752	489	263	0,33	1.798	1,25	0,42
Cuyo	3.872	1.939	1.933	1.875	924	951	0,48	3.526	1,10	0,53
Mar del Plata	3.924	1.729	2.195	1.618	707	911	0,41	2.792	1,41	0,58
Litoral	2.583	1.385	1.198	1.291	709	582	0,50	2.398	1,08	0,54
Comahue	2.031	966	1.065	1.058	463	595	0,52	1.757	1,16	0,60
Luján	1.557	799	758	695	353	342	0,45	1.192	1,31	0,58
Sur	2.031	1.002	1.029	945	428	517	0,47	1.981	1,03	0,48
Salta	1.227	582	645	757	334	423	0,62	1.218	1,01	0,62
San Juan (3)	2.610	1.255	1.355	1.481	746	735	0,57	2.050	1,27	0,72
La Matanza (1)	1.290	638	652	693	344	349	0,54	-	-	-
Misiones	1.329	660	669	599	292	307	0,45	975	1,36	0,61
Río Cuarto	1.443	676	767	947	438	509	0,66	1.399	1,03	0,68
La Patagonia S.J.B	2.140	977	1.163	800	347	453	0,37	1.495	1,43	0,53
San Luis (1)	1.186	581	605	852	418	434	0,72	-	-	-
Pequeñas	10.813	5.549	5.264	4.950	2.500	2.450	0,46	8.885	1,22	0,56
Entre Ríos	1.651	822	829	704	347	357	0,43	1.231	1,34	0,57
Centro	1.321	683	638	621	305	315	0,47	1.157	1,14	0,54
Catamarca	902	421	481	516	230	286	0,57	813	1,11	0,63
La Pampa	1.444	734	710	603	310	294	0,42	1.012	1,43	0,60
Jujuy	776	386	390	397	192	204	0,51	698	1,11	0,57
La Rioja	896	461	435	374	196	179	0,42	686	1,31	0,55
Formosa	863	422	441	351	177	174	0,41	565	1,53	0,62
Stgo. del Estero	828	457	371	476	239	237	0,57	759	1,09	0,63
La Patagonia Austral	274	118	156	153	63	91	0,56	271	1,01	0,57
Quilmes	94	69	25	72	53	18	0,76	92	1,02	0,78
Gral. San Martín	556	368	188	211	140	71	0,38	515	1,08	0,41
Gral. Sarmiento (1)	75	29	46	66	25	40	0,87	-	-	-
Lanús	51	33	18	30	20	10	0,59	50	1,02	0,60
Villa María	308	173	135	164	96	69	0,53	266	1,16	0,62
Tres de Febrero (2)	-	-	-	-	-	-	-	-	-	-
Inst. Univ. del Arte	774	372	402	213	107	106	0,27	770	1,01	0,28
Fundación "M. Lillo" (2)	-	-	-	-	-	-	-	-	-	-

Nota: El total de la columna Personas docentes, refleja la cantidad total de personas docentes universitarios, preuniversitarios, y contratados docentes; por el formato de la información presentada no se puede desagregar. (1) La Universidad no presenta información para este período. (2) La Universidad no envió la información con los formatos establecidos. (3) Esta Universidad no discrimina los cargos preuniversitarios de los docentes universitarios.
Fuente: SPU - DNCIEPP - Coordinación de Áreas Relativas al Financiamiento e Información Universitaria

Cuadro 4.22. Relaciones entre alumnos y los cargos de las plantas de personal docente y no docente según tamaño de Universidad. Año 1999.

Universidad	Docentes (1)	No Doc.	Alumnos (2)	Docentes Equiv.	Docentes Incent.(3)	Cantidad de alumnos por cada:			Cantidad de docentes por cada:		
						Docente	Doc. Equiv.	No Doc.	Doc. Incent.	Doc. Equiv.	No Doc.
TOTAL	102.228	33.884	1.054.585	42.503	16.017	10,32	24,81	31,12	6,4	2,4	3,0
Grandes	66.386	22.249	701.624	24.440	8.251	10,57	28,71	31,54	8,0	2,7	3,0
Buenos Aires	21.458	10.291	278.960	7.788	2.684	13,00	35,82	27,11	7,99	2,76	2,09
Córdoba	7.099	2.722	108.306	3.116	1.252	15,26	34,76	39,79	5,67	2,28	2,61
La Plata	9.097	2.164	86.628	3.436	1.810	9,52	25,21	40,03	5,03	2,65	4,20
Tecnológica	15.148	1.309	63.846	4.229	275	4,21	15,10	48,77	55,08	3,58	11,57
Rosario	6.064	2.243	66.718	2.295	1.025	11,00	29,07	29,74	5,92	2,64	2,70
Nordeste	3.577	1.289	50.167	1.232	244	14,02	40,74	38,92	14,66	2,90	2,78
Tucumán	3.943	2.231	46.999	2.345	961	11,92	20,04	21,07	4,10	1,68	1,77
Medianas	26.277	8.042	261.008	13.100	6.037	9,93	19,92	32,46	4,35	2,01	3,27
Lomas de Zamora (3)	-	-	31.896	-	38	-	-	-	-	-	-
Cuyo	3.838	1.369	23.607	1.727	699	6,15	13,67	17,24	5,49	2,22	2,80
Mar del Plata	3.976	506	22.638	1.649	686	5,69	13,73	44,74	5,80	2,41	7,86
Litoral	2.723	885	23.906	1.215	643	8,78	19,68	27,01	4,23	2,24	3,08
Comahue	1.693	586	23.522	919	428	13,89	25,61	40,14	3,96	1,84	2,89
Luján	1.159	386	15.733	545	172	13,57	28,88	40,76	6,74	2,13	3,00
Sur	1.870	458	17.640	906	581	9,43	19,48	38,52	3,22	2,06	4,08
Salta	1.210	492	17.349	755	423	14,34	22,99	35,26	2,86	1,60	2,46
San Juan	2.872	1.174	13.747	1.639	626	4,79	8,39	11,71	4,59	1,75	2,45
La Matanza	1.253	252	15.395	697	174	12,29	22,07	61,09	7,20	1,80	4,97
Misiones	1.389	405	15.404	633	251	11,09	24,35	38,03	5,53	2,20	3,43
Río Cuarto	1.268	439	14.144	878	680	11,15	16,10	32,22	1,86	1,44	2,89
La Patagonia S.J.B	1.884	542	12.211	715	108	6,48	17,08	22,53	17,44	2,64	3,48
San Luis	1.142	548	13.816	824	528	12,10	16,76	25,21	2,16	1,39	2,08
Pequeñas	9.565	3.593	91.953	4.963	1.729	9,61	18,53	25,59	5,53	1,93	2,66
Entre Ríos	1.536	358	10.984	672	167	7,15	16,35	30,68	9,20	2,29	4,29
Centro	1.194	357	8.479	712	391	7,10	11,92	23,75	3,05	1,68	3,34
Catamarca	923	456	9.556	533	264	10,35	17,94	20,96	3,50	1,73	2,02
La Pampa	1.190	309	7.053	508	206	5,93	13,88	22,83	5,78	2,34	3,85
Jujuy	672	327	9.825	362	173	14,62	27,14	30,05	3,88	1,86	2,06
La Rioja	883	237	10.864	401	57	12,30	27,09	45,84	15,49	2,20	3,73
Formosa	864	238	4.930	352	74	5,71	14,03	20,71	11,68	2,46	3,63
Stgo. del Estero	824	256	9.067	475	172	11,00	19,10	35,42	4,79	1,74	3,22
La Patagonia Austral	429	163	4.348	219	86	10,14	19,88	26,67	4,99	1,96	2,63
Quilmes	357	250	4.596	339	56	12,87	13,56	18,38	6,38	1,05	1,43
Gral. San Martín	434	77	3.509	201	63	8,09	17,44	45,57	6,89	2,16	5,64
Gral. Sarmiento (5)	78	72	3.663	71	18	-	-	-	4,33	1,11	1,08
Lanús (5)	27	96	2.204	8	-	-	-	-	-	3,60	0,28
Villa María	86	118	1.367	54	2	15,90	25,20	11,58	43,00	1,59	0,73
Tres de Febrero (4)	-	-	1.508	-	-	-	-	-	-	-	-
Inst. Univ. del Arte	-	141	-	-	-	-	-	-	-	-	-
Fundación "M. Lillo"	68	138	-	59	-	-	-	-	-	1,16	0,49

(1) Los cargos docentes considerados son los universitarios y no incluyen docentes contratados. (2) La Información fue suministrada por el PMSIU. (3) La información fue suministrada por el Programa de Incentivos. (4) La Universidad no presenta datos para este período. (5) La planta de docentes contratados de la universidad distorsiona la relaciones calculadas.

Fuente: SPU - DNCIEPP - Coordinación de Áreas Relativas al Financiamiento e Información Universitaria.

Cuadro 4.23. Relaciones entre alumnos y los cargos de las plantas de personal docente y no docente según tamaño de Universidad. Año 2003.

Universidad	Docentes (1)	No Doc.	Alumnos (2)	Docentes Equiv.	Docentes Incent.(3)	Cantidad de alumnos por cada:			Cantidad de docentes por cada:		
						Docente	Doc. Equiv.	No Doc.	Doc. Incent.	Doc. Equiv.	No Doc.
TOTAL	111.104	36.992	1.266.026	45.190	18.142	11,39	28,02	34,22	6,1	2,5	3,0
Grandes	70.820	23.880	779.174	25.880	9.471	11,00	30,11	32,63	7,5	2,7	3,0
Buenos Aires	21.945	11.450	324.068	7.754	3.115	14,77	41,80	28,30	7,04	2,83	1,92
Córdoba	7.995	2.778	116.627	3.452	1.477	14,59	33,78	41,98	5,41	2,32	2,88
La Plata	8.595	2.157	94.283	3.262	1.999	10,97	28,90	43,71	4,30	2,63	3,98
Tecnológica	17.019	1.424	58.279	4.748	242	3,42	12,28	40,93	70,33	3,58	11,95
Rosario	7.113	2.015	74.623	2.804	1.202	10,49	26,61	37,03	5,92	2,54	3,53
Nordeste	3.933	1.590	53.485	1.388	255	13,60	38,54	33,64	15,42	2,83	2,47
Tucumán	4.220	2.466	57.809	2.473	1.181	13,70	23,38	23,44	3,57	1,71	1,71
Medianas	29.471	8.935	329.727	14.361	6.678	11,19	22,96	36,90	4,41	2,05	3,30
Lomas de Zamora	2.248	689	37.869	752	45	16,85	50,36	54,96	49,96	2,99	3,26
Cuyo	3.872	1.354	30.076	1.875	741	7,77	16,04	22,21	5,23	2,07	2,86
Mar del Plata	3.924	711	25.564	1.618	762	6,51	15,80	35,95	5,15	2,42	5,52
Litoral	2.583	807	30.659	1.291	814	11,87	23,76	37,99	3,17	2,00	3,20
Comahue	2.031	605	26.612	1.058	481	13,10	25,15	43,99	4,22	1,92	3,36
Luján	1.557	437	18.167	695	171	11,67	26,15	41,57	9,11	2,24	3,56
Sur	2.031	521	24.904	945	617	12,26	26,35	47,80	3,29	2,15	3,90
Salta	1.227	507	22.350	757	412	18,22	29,52	44,08	2,98	1,62	2,42
San Juan	2.610	1.148	21.138	1.481	701	8,10	14,28	18,41	3,72	1,76	2,27
La Matanza	1.290	254	20.615	693	155	15,98	29,76	81,16	8,32	1,86	5,08
Misiones	1.329	415	22.281	599	249	16,77	37,21	53,69	5,34	2,22	3,20
Río Cuarto	1.443	468	20.172	947	749	13,98	21,31	43,10	1,93	1,52	3,08
La Patagonia S.J.B	2.140	491	14.468	800	162	6,76	18,09	29,47	13,21	2,68	4,36
San Luis	1.186	528	14.852	852	619	12,52	17,44	28,13	1,92	1,39	2,25
Pequeñas	10.813	4.177	157.125	4.950	1.993	14,53	31,74	37,62	5,43	2,18	2,59
Entre Ríos	1.651	383	13.305	704	139	8,06	18,91	34,74	11,88	2,35	4,31
Centro	1.321	386	9.615	621	490	7,28	15,50	24,91	2,70	2,13	3,42
Catamarca	902	450	13.822	516	293	15,32	26,79	30,72	3,08	1,75	2,00
La Pampa	1.444	307	10.873	603	212	7,53	18,02	35,42	6,81	2,39	4,70
Jujuy	776	336	11.753	397	185	15,15	29,64	34,98	4,19	1,96	2,31
La Rioja	896	297	15.926	374	52	17,77	42,55	53,62	17,23	2,39	3,02
Formosa	863	245	9.175	351	38	10,63	26,12	37,45	22,71	2,46	3,52
Stgo. del Estero	828	324	11.403	476	217	13,77	23,96	35,19	3,82	1,74	2,56
La Patagonia Austral	274	105	6.811	153	77	24,86	44,44	64,87	3,56	1,79	2,61
Quilmes (5)	94	371	11.166	72	88	-	-	-	1,07	1,31	0,25
Gral. San Martín	556	183	7.041	211	94	12,66	33,33	38,48	5,91	2,63	0,44
Gral. Sarmiento (5)	75	136	7.950	66	55	-	-	-	1,36	1,15	0,84
Lanús (5)	51	123	5.971	30	26	-	-	-	1,96	1,70	0,41
Villa María	308	95	3.078	164	27	9,99	18,74	32,40	11,41	1,88	3,24
Tres de Febrero (4)	-	129	4.654	-	-	-	-	36,08	-	-	-
Inst. Univ. del Arte (6)	774	166	14.582	213	-	18,84	68,62	87,84	-	3,64	4,66
Fundación "M. Lillo" (4)	-	141	0	-	-	-	-	0,00	-	-	-

(1) Los cargos docentes considerados son los universitarios y no incluyen docentes contratados. (2) La Información fue suministrada por el PMSIU. (3) La información fue suministrada por el Programa de Incentivos. Corresponde a la cantidad de Docentes Incentivados del año 2002. (4) La Universidad no presentó información para este período. (5) La planta de docentes contratados de la universidad distorsiona las relaciones calculadas. (6) El escalafón Docente de la Universidad distorsiona las relaciones calculadas.

Fuente: SPU - DNCIEPP - Coordinación de Áreas Relativas al Financiamiento e Información Universitaria

Cuadro 4.24. Relaciones entre cargos docentes y cantidad de personas según tamaño de Universidad. Año 1999.

Universidad	Cargos Docentes			Personas Docentes			Relaciones Cargos/Personas		
	Total	Participación en el Total del Grupo	Participación en el Total del Sistema	Total	Participación en el Total del Grupo	Participación en el Total del Sistema	Total	Desvío respecto a la media del Grupo	Desvío respecto a la media del Sistema
TOTAL	102.228	-	-	85.516	-	-	1,20	-	-
Grandes	66.386	-	64,94	52.035	-	60,85	1,28	-	106,72
Buenos Aires	21.458	32,32	20,99	18.250	35,07	21,34	1,18	92,16	98,36
Córdoba	7.099	10,69	6,94	6.800	13,07	7,95	1,04	81,83	87,33
La Plata	9.097	13,70	8,90	6.933	13,32	8,11	1,31	102,85	109,76
Tecnológica	15.148	22,82	14,82	7.672	14,74	8,97	1,97	154,76	165,17
Rosario	6.064	9,13	5,93	5.711	10,98	6,68	1,06	83,23	88,82
Nordeste	3.577	5,39	3,50	2.959	5,69	3,46	1,21	94,75	101,12
Tucumán	3.943	5,94	3,86	3.710	7,13	4,34	1,06	83,31	88,91
Medianas	26.277	-	25,70	23.727	-	27,75	1,11	-	92,64
Lomas de Zamora (1)	-	-	-	-	-	-	-	-	-
Cuyo	3.838	14,61	3,75	4.339	18,29	5,07	1	79,87	74
Mar del Plata	3.976	15,13	3,89	2.807	11,83	3,28	1,42	127,90	118,49
Litoral	2.723	10,36	2,66	2.515	10,60	2,94	1,08	97,76	90,57
Comahue	1.693	6,44	1,66	1.558	6,57	1,82	1	98,12	91
Luján	1.159	4,41	1,13	873	3,68	1,02	1,33	119,88	111,06
Sur	1.870	7,12	1,83	2.161	9,11	2,53	0,87	78,14	72,39
Salta	1.210	4,60	1,18	1.300	5,48	1,52	0,93	84,04	77,86
San Juan	2.872	10,93	2,81	2.134	8,99	2,50	1,35	121,52	112,58
La Matanza	1.253	4,77	1,23	1.070	4,51	1,25	1,17	105,74	97,96
Misiones	1.389	5,29	1,36	1.023	4,31	1,20	1,36	122,60	113,58
Río Cuarto	1.268	4,83	1,24	1.332	5,61	1,56	0,95	85,96	79,63
La Patagonia S.J.B	1.884	7,17	1,84	1.378	5,81	1,61	1,37	123,45	114,37
San Luis	1.142	4,35	1,12	1.237	5,21	1,45	0,92	83,36	77,23
Pequeñas	9.565	-	9,36	9.754	-	11,41	0,98	-	82,03
Entre Ríos	1.536	16,06	1,50	1.153	11,82	1,35	1,33	135,85	111,44
Centro	1.194	12,48	1,17	1.161	11,90	1,36	1,03	104,87	86,03
Catamarca	923	9,65	0,90	1.054	10,81	1,23	0,88	89,30	73,26
La Pampa	1.190	12,44	1,16	843	8,64	0,99	1,41	143,95	118,09
Jujuy	672	7,03	0,66	680	6,97	0,80	0,99	100,78	82,67
La Rioja	883	9,23	0,86	803	8,23	0,94	1,10	112,14	91,99
Formosa	864	9,03	0,85	556	5,70	0,65	1,55	158,47	129,99
Stgo. del Estero	824	8,61	0,81	886	9,08	1,04	0,93	94,84	77,80
La Patagonia Austral	429	4,49	0,42	382	3,92	0,45	1,12	114,52	93,94
Quilmes	357	3,73	0,35	370	3,79	0,43	1,0	98,4	80,7
Gral. San Martín	434	4,54	0,42	495	5,07	0,58	0,88	89,41	73,34
Gral. Sarmiento	78	0,82	0,08	78	0,80	0,09	1,00	101,98	83,65
Lanús	27	0,28	0,03	119	1,22	0,14	0,23	23,14	18,98
Villa María	86	0,90	0,08	152	1,56	0,18	0,57	57,70	47,33
Tres de Febrero (1)	-	-	-	-	-	-	-	-	-
Inst. Univ. del Arte (2)	-	-	-	954	9,78	1,12	-	-	-
Fundación "M. Lillo"	68	0,71	0,07	68	0,70	0,08	1	102	84

Nota: El total de la columna Personas docentes, refleja la cantidad total de personas docentes universitarios, preuniversitarios, y contratados docentes; por el formato de la información presentada no se puede desagregar. (1) La Universidad no presenta información para este período. (2) La información presentada no permite la desagregación utilizada.

Fuente: SPU - DNCIEPP - Coordinación de Áreas Relativas al Financiamiento e Información Universitaria.

Cuadro 4.25. Relaciones entre cargos docentes y cantidad de personas según tamaño de Universidad. Año 2003.

Universidad	Cargos Docentes			Personas Docentes			Relaciones Cargos/Personas		
	Total	Participación en el Total del Grupo	Participación en el Total del Sistema	Total	Participación en el Total del Grupo	Participación en el Total del Sistema	Total	Desvío respecto a la media del Grupo	Desvío respecto a la media del Sistema
TOTAL	111.104	-	-	81.806	-	-	1,36	-	-
Grandes	70.820	-	63,74	50.340	-	61,54	1,41	-	103,59
Buenos Aires	21.945	30,99	19,75	17.198	34,16	21,02	1,28	90,70	93,95
Córdoba	7.995	11,29	7,20	6.670	13,25	8,15	1,20	85,20	88,26
La Plata	8.595	12,14	7,74	6.866	13,64	8,39	1,25	88,98	92,17
Tecnológica	17.019	24,03	15,32	7.984	15,86	9,76	2,13	151,52	156,95
Rosario	7.113	10,04	6,40	4.913	9,76	6,01	1,45	102,91	106,60
Nordeste	3.933	5,55	3,54	2.909	5,78	3,56	1,35	96,10	99,55
Tucumán	4.220	5,96	3,80	3.800	7,55	4,65	1,11	78,94	81,77
Medianas	29.471	-	26,53	22.581	-	27,60	1,31	-	96,10
Lomas de Zamora	2.248	7,63	2,02	1.798	7,96	2,20	1	96	92
Cuyo	3.872	13,14	3,49	3.526	15,61	4,31	1	84,14	81
Mar del Plata	3.924	13,31	3,53	2.792	12,36	3,41	1,41	107,69	103,48
Litoral	2.583	8,76	2,32	2.398	10,62	2,93	1,08	82,53	79,31
Comahue	2.031	6,89	1,83	1.757	7,78	2,15	1	88,57	85
Luján	1.557	5,28	1,40	1.192	5,28	1,46	1,31	100,08	96,18
Sur	2.031	6,89	1,83	1.981	8,77	2,42	1,03	78,55	75,49
Salta	1.227	4,16	1,10	1.218	5,39	1,49	1,01	77,19	74,17
San Juan (3)	2.610	8,86	2,35	2.050	9,08	2,51	1,27	97,55	93,74
La Matanza (1)	1.290	4,38	1,16	-	-	-	-	-	-
Misiones	1.329	4,51	1,20	975	4,32	1,19	1,36	104,44	100,36
Río Cuarto	1.443	4,90	1,30	1.399	6,20	1,71	1,03	79,03	75,95
La Patagonia S.J.B	2.140	7,26	1,93	1.495	6,62	1,83	1,43	109,68	105,40
San Luis (1)	1.186	4,02	1,07	-	-	-	-	-	-
Pequeñas	10.813	-	9,73	8.885	-	10,86	1,22	-	89,61
Entre Ríos	1.651	15,27	1,49	1.231	13,85	1,50	1,34	110,20	98,75
Centro	1.321	12,22	1,19	1.157	13,02	1,41	1,14	93,82	84,07
Catamarca	902	8,34	0,81	813	9,15	0,99	1,11	91,16	81,69
La Pampa	1.444	13,35	1,30	1.012	11,39	1,24	1,43	117,25	105,06
Jujuy	776	7,18	0,70	698	7,86	0,85	1,11	91,35	81,86
La Rioja	896	8,29	0,81	686	7,72	0,84	1,31	107,32	96,17
Formosa	863	7,98	0,78	565	6,36	0,69	1,53	125,51	112,47
Stgo. del Estero	828	7,66	0,75	759	8,54	0,93	1,09	89,64	80,32
La Patagonia Austral	274	2,53	0,25	271	3,05	0,33	1,01	83,08	74,45
Quilmes	94	0,87	0,08	92	1,04	0,11	1,0	84,0	75,2
Gral. San Martín	556	5,14	0,50	515	5,80	0,63	1,08	88,71	79,49
Gral. Sarmiento (1)	75	0,69	0,07	-	-	-	-	-	-
Lanús	51	0,47	0,05	50	0,56	0,06	1,02	83,81	75,10
Villa María	308	2,85	0,28	266	2,99	0,33	1,16	95,14	85,26
Tres de Febrero (2)	-	-	-	-	-	-	-	-	-
Inst. Univ. del Arte	774	7,16	0,70	770	8,67	0,94	1	82,60	74,01
Fundación "M. Lillo" (2)	-	-	-	-	-	-	-	-	-

Nota: El total de la columna Personas docentes, refleja la cantidad total de personas docentes universitarios. (1) La información presentada por la Universidad no permite obtener el dato de la cantidad de personas. (2) La Universidad no presenta datos para este período. (3) Esta Universidad no discrimina los cargos Preuniversitarios de los Docentes Universitarios.

Fuente: SPU - DNCIEPP - Coordinación de Áreas Relativas al Financiamiento e Información Universitaria

Cuadro 4.26. Composición porcentual de personas docentes por género, según Universidad. Años 1999-2003.

Universidad	Año 1999				Año 2000				Año 2001				Año 2002				Año 2003			
	Total	Varones	Mujeres	Sin Clasif.	Total	Varones	Mujeres	Sin Clasif.	Total	Varones	Mujeres	Sin Clasif.	Total	Varones	Mujeres	Sin Clasif.	Total	Varones	Mujeres	Sin Clasif.
Total	85.516	50,9	44,7	4,3	89.895	50,5	46,0	3,5	88.854	52,0	47,4	0,5	88.599	52,2	47,0	0,8	88.814	52,2	47,3	0,6
Buenos Aires	18.250	51,4	48,6	-	18.135	48,2	47,0	4,8	18.334	50,5	48,8	0,7	17.865	50,1	49,0	0,9	18.094	49,4	49,5	1,1
Catamarca	1.054	41,8	58,2	-	1.032	41,8	58,2	-	1.005	42,1	57,6	0,3	943	42,6	56,9	0,4	1.003	42,0	57,0	1,0
Centro	1.161	52,5	47,5	-	1.177	51,7	48,3	-	1.162	52,5	47,5	-	1.158	51,9	48,1	-	1.196	51,3	48,2	0,5
Comahue	1.558	47,6	52,4	-	1.558	47,6	52,4	-	1.732	47,1	52,9	-	1.784	48,0	52,0	-	1.757	48,3	51,7	-
Córdoba	6.800	52,0	48,0	-	6.888	51,6	48,4	-	7.059	51,3	48,7	-	7.090	51,9	48,1	-	7.099	51,9	48,1	-
Cuyo	4.339	47,0	53,0	-	4.517	46,5	53,5	-	4.438	44,7	55,3	-	4.288	46,3	52,6	1,1	4.247	46,9	53,1	-
Entre Ríos	1.153	50,9	49,1	-	1.105	50,2	48,1	1,6	1.248	49,8	50,2	-	1.192	50,9	49,1	-	1.231	49,6	50,4	-
Formosa	556	49,5	50,5	-	550	49,6	50,4	-	572	50,2	49,8	-	564	49,5	50,5	-	565	50,1	49,9	-
Gral. San Martín	495	66,3	33,7	-	609	65,4	34,6	-	565	64,1	35,2	0,7	581	63,7	36,3	-	664	61,9	36,9	1,2
Gral. Sarmiento (1)	78	61,5	38,5	-	99	56,6	42,4	1,0	-	-	-	-	-	-	-	-	-	-	-	
Jujuy	680	50,9	49,1	-	725	51,4	48,0	0,6	745	49,1	49,9	0,9	741	49,5	50,5	-	736	49,3	50,7	-
La Matanza (1)	1.070	59,3	40,7	-	1.064	57,5	40,3	2,2	-	-	-	-	-	-	-	-	-	-	-	
La Pampa	843	54,6	45,4	-	1.039	51,3	48,0	0,7	1.031	52,1	47,9	-	1.035	52,2	47,8	-	1.041	52,4	47,6	-
La Patagonia Austral	382	41,9	58,1	-	458	39,3	54,4	6,3	398	41,2	58,3	0,5	419	41,1	57,8	1,2	341	45,5	53,4	1,2
La Patagonia S.J.B	1.378	47,2	52,8	-	1.460	45,0	52,8	2,2	1.559	46,7	53,0	0,3	1.510	47,2	52,8	-	1.528	46,9	52,9	0,2
La Plata	6.933	55,3	44,7	-	7.118	50,5	43,2	6,3	7.677	51,8	47,6	0,6	7.636	51,3	48,0	0,7	7.633	51,2	48,0	0,7
La Rioja	803	55,5	44,5	-	742	46,6	44,3	9,0	791	51,5	47,9	0,6	870	51,1	48,6	0,2	940	50,3	49,4	0,3
Lanús	119	55,5	44,5	-	80	56,3	43,8	-	160	55,6	44,4	-	174	54,6	45,4	-	172	55,2	44,8	-
Litoral	2.515	56,9	43,1	-	2.577	51,4	41,6	6,9	2.505	54,1	45,9	-	2.506	54,8	44,0	1,2	2.544	54,6	44,2	1,2
Lomas de Zamora (1)	-	-	-	-	1.802	49,6	32,1	18,4	1.878	62,1	37,5	0,4	1.863	62,2	37,8	-	1.864	62,2	37,8	-
Luján	873	52,5	47,5	-	1.292	52,2	47,8	-	1.283	51,4	47,7	0,9	1.288	51,6	48,4	-	1.309	51,4	48,6	-
Mar del Plata	2.807	46,5	53,5	-	2.966	45,3	54,3	0,4	3.030	44,1	53,9	2,0	2.891	44,4	53,8	1,7	2.861	45,1	54,9	-
Misiones	1.023	53,0	47,0	-	1.008	52,7	47,2	0,1	1.000	52,4	47,6	-	987	52,0	48,0	-	1.030	51,6	48,4	-
Nordeste	2.959	54,9	45,1	-	3.073	54,7	44,6	0,7	2.954	55,3	44,3	0,3	2.932	54,7	44,6	0,7	3.040	53,8	45,8	0,4
Quilmes	370	70,3	29,7	-	336	63,1	34,2	2,7	343	64,7	35,3	-	444	61,9	37,2	0,9	495	63,4	34,7	1,8
Río Cuarto	1.332	46,3	53,7	-	1.428	45,4	52,7	1,8	1.446	44,6	54,0	1,4	1.446	45,0	54,1	1,0	1.442	45,6	54,2	0,2
Rosario	5.711	50,8	49,2	-	5.741	50,8	49,2	-	5.842	50,3	49,2	0,5	5.772	50,3	49,2	0,6	5.923	49,8	49,3	1,0
Salta	1.300	44,8	55,2	-	1.322	44,9	54,1	1,1	1.314	45,3	54,6	0,1	1.298	45,5	54,4	0,1	1.306	45,6	54,4	-
San Juan	2.134	50,9	49,1	-	2.047	50,0	49,2	0,8	2.078	50,6	49,3	0,1	2.064	51,3	48,5	0,2	2.055	51,4	48,6	-
San Luis (1)	1.237	46,0	54,0	-	1.271	44,8	54,6	0,6	-	-	-	-	-	-	-	-	-	-	-	
Stgo. del Estero	886	54,9	45,1	-	842	54,6	45,4	-	835	54,6	45,1	0,2	783	53,4	46,4	0,3	779	53,4	46,6	-
Sur	2.161	44,4	55,6	-	2.248	43,2	56,0	0,7	2.224	43,4	56,5	0,1	2.350	44,0	55,8	0,2	2.325	44,2	55,8	-
Tecnológica	7.672	73,9	26,1	-	7.892	66,4	23,3	10,4	7.985	72,6	26,3	1,2	8.194	72,1	26,4	1,5	8.057	73,3	26,7	-
Tres de Febrero (1)	-	-	-	-	172	38,4	20,9	40,7	238	63,4	36,6	-	260	63,8	35,8	0,4	-	-	-	-
Tucumán	3.710	-	-	100,0	4.208	46,1	52,5	1,4	4.184	46,8	53,2	-	4.347	48,9	50,1	1,0	4.304	49,4	50,6	-
Villa María	152	63,2	36,8	-	191	43,5	28,3	28,3	261	57,9	41,0	1,1	273	55,7	42,1	2,2	306	56,2	41,5	2,3
Inst. Univ. del Arte	954	39,1	60,9	-	1.055	41,9	57,8	0,3	910	42,0	58,0	-	984	39,1	53,8	7,1	927	40,6	49,1	10,4
Fundación "M. Lillo" (1)	68	23,5	76,5	-	68	22,1	77,9	-	68	22,1	77,9	-	67	20,9	79,1	-	-	-	-	-

(1) La información presentada por la Universidad no permite realizar la desagregación utilizada para todos los períodos considerados.

Fuente: SPU - DNCIEPP - Coordinación de Áreas Relativas al Financiamiento e Información Universitaria

Cuadro 4.27. Personas docentes por edad y género, según Universidad. Año 1999.

Universidad	Total		17-24 años		25-29 años		30-34 años		35-39 años		40-44 años		45-49 años		50-54 años		55-59 años		60-64 años		65-mas años		Sin Clasif	
	Varones	Mujeres	Varones	Mujeres	Varones	Mujeres	Varones	Mujeres	Varones	Mujeres	Varones	Mujeres	Varones	Mujeres	Varones	Mujeres	Varones	Mujeres	Varones	Mujeres	Varones	Mujeres		
Total	85.516	43.558	38.248	829	695	3.499	3.703	4.974	5.379	6.472	6.515	6.414	6.085	5.675	5.629	5.221	4.564	4.673	3.220	3.241	1.619	2.561	840	3.710
Buenos Aires	18.250	9.384	8.866	134	107	813	1.001	1.236	1.439	1.467	1.407	1.302	1.304	1.143	1.169	953	932	987	765	779	510	569	232	-
Catamarca	1.054	441	613	11	13	17	30	56	65	87	115	67	118	57	115	54	92	48	40	24	14	19	10	-
Centro	1.161	609	552	7	7	57	55	77	89	113	131	113	100	84	73	71	59	44	21	26	13	17	3	-
Comahue	1.558	741	817	21	7	59	77	69	89	112	154	153	166	103	128	85	99	75	67	31	24	33	6	-
Córdoba	6.800	3.533	3.267	96	88	272	275	417	420	481	494	486	482	430	534	438	432	433	351	314	132	166	60	-
Cuyo	4.339	2.039	2.300	30	33	110	171	171	270	272	349	309	351	278	366	290	366	259	240	212	113	109	39	-
Entre Ríos	1.153	587	566	15	6	66	49	47	83	78	97	72	96	85	98	76	62	74	51	42	15	33	10	-
Formosa	556	275	281	1	-	11	11	37	42	43	50	34	40	52	47	37	51	35	27	14	12	9	2	-
Gral. San Martín	495	328	167	3	1	16	13	25	18	54	27	49	29	47	25	50	23	34	14	30	12	20	4	-
Gral. Sarmiento	78	48	30	-	-	2	2	5	6	11	9	13	7	4	2	5	2	2	-	4	1	2	-	-
Jujuy	680	346	334	6	3	23	10	34	36	54	71	47	60	48	63	58	48	31	25	25	12	19	6	-
La Matanza	1.070	635	435	7	11	44	45	61	60	93	86	101	62	89	66	81	57	67	28	55	11	36	9	-
La Pampa	843	460	383	4	6	44	36	54	57	62	79	81	64	56	61	60	45	54	25	22	7	22	3	-
La Patagonia Austral	382	160	222	1	2	12	20	23	44	39	53	30	52	24	23	19	24	7	3	4	2	1	1	-
La Patagonia S.J.B	1.378	650	728	14	16	61	86	91	103	113	160	109	144	90	105	78	69	53	28	28	12	13	5	-
La Plata	6.933	3.834	3.099	62	53	435	400	628	571	659	566	519	469	433	416	401	277	298	199	213	92	187	55	-
La Rioja	803	446	357	3	3	34	41	59	49	55	66	76	55	76	54	50	47	46	24	27	9	19	9	-
Lanús	119	66	53	-	-	3	6	7	9	12	6	9	6	9	6	7	9	13	11	6	-	-	-	-
Litoral	2.515	1.430	1.085	29	21	97	124	123	157	187	196	231	173	219	153	198	117	165	96	100	33	81	14	-
Lomas de Zamora (1)	-	-	-	-	-	-	-	-	-	-	-	-	-	-	-	-	-	-	-	-	-	-	-	-
Luján	873	458	415	10	4	26	44	46	52	74	79	73	68	50	52	60	44	64	39	30	26	27	7	-
Mar del Plata	2.807	1.304	1.503	30	38	146	169	144	224	224	267	198	252	148	209	158	190	138	90	56	47	62	18	-
Misiones	1.023	542	481	4	1	19	16	52	69	90	105	110	98	93	71	73	58	50	37	36	19	14	7	-
Nordeste	2.959	1.625	1.334	51	42	154	123	179	167	224	241	235	197	232	218	191	172	159	105	94	44	106	25	-
Quilmes	370	260	110	1	-	29	12	32	17	52	23	43	13	26	13	25	18	28	10	18	2	6	1	-
Río Cuarto	1.332	617	715	26	27	31	88	84	106	122	122	85	105	76	125	89	73	58	47	38	18	9	2	-
Rosario	5.711	2.903	2.808	39	40	217	212	289	349	438	454	399	462	385	444	331	349	296	242	251	135	259	121	-
Salta	1.300	582	718	10	11	31	30	52	66	90	139	103	155	83	121	84	103	64	61	43	24	21	8	-
San Juan	2.134	1.087	1.047	35	38	66	79	88	84	124	169	163	219	185	183	176	145	122	81	73	27	54	21	-
San Luis	1.237	569	668	14	11	65	58	64	79	93	123	86	113	74	112	68	83	54	64	42	19	10	7	-
Stgo. del Estero	886	486	400	25	20	59	42	43	41	54	63	79	79	55	66	51	49	56	26	44	8	19	6	-
Sur	2.161	959	1.202	33	29	111	116	127	164	144	199	117	182	121	150	79	158	106	132	78	61	43	10	-
Tecnológica	7.672	5.669	2.003	102	53	342	226	508	287	683	334	853	272	750	284	773	213	697	167	432	82	529	85	-
Tres de Febrero (1)	-	-	-	-	-	-	-	-	-	-	-	-	-	-	-	-	-	-	-	-	-	-	-	-
Tucumán	3.710	-	-	-	-	-	-	-	-	-	-	-	-	-	-	-	-	-	-	-	-	-	-	3.710
Villa María	152	96	56	1	-	12	7	19	11	19	13	13	12	13	3	7	6	8	2	3	-	2	-	-
Inst. Univ. del Arte	954	373	581	3	3	14	29	26	52	47	58	56	66	51	67	42	83	45	91	44	80	44	52	-
Fundación "M. Lillo"	68	16	52	-	-	1	-	-	2	1	9	1	14	5	8	1	9	2	9	2	1	2	1	-

(1) La Universidad no presenta información para este período.

Fuente: SPU - DNCIEPP - Coordinación de Áreas Relativas al Financiamiento e Información Universitaria.

Cuadro 4.28. Personas docentes por edad y género, según Universidad. Año 2003.

Universidad	Total		17-24 años		25-29 años		30-34 años		35-39 años		40-44 años		45-49 años		50-54 años		55-59 años		60-64 años		65-mas años		Sin Clasif	
	Varones	Mujeres	Varones	Mujeres	Varones	Mujeres	Varones	Mujeres	Varones	Mujeres	Varones	Mujeres	Varones	Mujeres	Varones	Mujeres	Varones	Mujeres	Varones	Mujeres	Varones	Mujeres		
Total	88.814	46.340	41.979	456	350	3.230	3.075	4.598	5.140	5.815	6.384	6.912	7.023	6.465	6.374	5.784	5.621	5.365	4.256	4.202	2.481	3.513	1.275	495
Buenos Aires	18.094	8.947	8.956	100	100	705	835	1.002	1.301	1.238	1.349	1.295	1.331	1.152	1.252	1.063	1.060	964	831	856	608	572	289	191
Catamarca	1.003	421	572	4	6	23	26	44	61	74	87	81	111	64	116	57	91	39	55	21	13	14	6	10
Centro	1.196	613	577	12	3	45	37	64	83	80	108	118	134	93	78	96	68	51	41	33	17	21	8	6
Comahue	1.757	848	909	6	4	72	63	69	106	112	136	157	193	149	151	94	102	80	97	58	36	51	21	-
Córdoba	7.099	3.686	3.413	25	21	269	236	391	389	492	513	499	511	488	502	465	507	442	422	360	219	255	93	-
Cuyo	4.247	1.991	2.256	9	7	75	102	156	216	207	269	327	390	259	335	271	392	317	316	227	174	143	55	-
Entre Ríos	1.231	610	621	4	2	56	41	64	78	67	91	74	140	74	84	83	91	75	52	55	26	58	16	-
Formosa	565	283	282	-	-	6	4	24	27	38	52	43	42	42	36	53	58	31	37	28	20	18	6	-
Gral. San Martín	664	411	245	-	-	19	17	41	39	39	30	73	35	51	37	58	36	52	32	44	10	34	9	8
Gral. Sarmiento (1)	-	-	-	-	-	-	-	-	-	-	-	-	-	-	-	-	-	-	-	-	-	-	-	-
Jujuy	736	363	373	1	1	14	5	29	29	50	76	49	73	59	60	54	58	47	40	32	23	28	8	-
La Matanza (1)	-	-	-	-	-	-	-	-	-	-	-	-	-	-	-	-	-	-	-	-	-	-	-	-
La Pampa	1.041	546	495	4	2	31	33	59	71	65	73	96	99	80	84	55	60	70	48	50	17	36	8	-
La Patagonia Austral	341	155	182	3	1	9	11	22	31	32	39	36	37	26	30	15	22	5	9	5	-	2	2	4
La Patagonia S.J.B	1.528	717	808	17	12	52	73	74	111	112	136	122	169	112	142	90	107	74	40	35	12	29	6	3
La Plata	7.633	3.911	3.666	32	26	345	351	539	588	584	638	625	578	470	521	422	390	381	315	289	163	224	96	56
La Rioja	940	473	464	2	3	26	33	78	86	58	65	65	84	85	69	53	53	53	47	28	14	25	10	3
Lanús	172	95	77	-	-	4	3	10	7	10	12	15	20	15	9	11	11	9	11	19	2	2	2	-
Litoral	2.544	1.389	1.125	6	3	83	71	95	129	141	193	199	190	236	169	217	146	182	113	136	81	94	30	30
Lomas de Zamora	1.864	1.159	705	-	-	21	12	108	103	177	164	210	113	199	115	156	92	122	68	74	24	92	14	-
Luján	1.309	673	636	2	1	23	37	56	61	87	109	98	106	109	111	88	69	80	65	80	61	50	16	-
Mar del Plata	2.861	1.291	1.570	16	13	96	95	102	176	166	261	227	263	171	243	148	236	161	149	104	69	100	65	-
Misiones	1.030	531	499	5	2	27	18	28	44	71	89	95	124	100	76	78	63	62	48	45	25	20	10	-
Nordeste	3.040	1.636	1.392	30	24	117	117	176	176	210	224	226	205	254	209	203	196	166	140	119	66	135	35	12
Quilmes	495	314	172	1	-	26	16	50	17	53	39	59	37	43	21	25	18	24	12	20	6	13	6	9
Río Cuarto	1.442	658	781	3	3	65	78	89	105	85	119	114	132	77	110	84	117	65	61	54	42	22	14	3
Rosario	5.923	2.948	2.918	35	24	202	182	298	286	374	426	415	482	375	501	367	396	328	296	257	186	297	139	57
Salta	1.306	596	710	2	2	27	31	38	49	71	97	107	158	91	132	84	110	78	79	57	34	41	18	-
San Juan	2.055	1.056	999	20	20	77	58	63	62	93	111	139	210	153	190	187	169	155	110	93	48	76	21	-
San Luis (1)	-	-	-	-	-	-	-	-	-	-	-	-	-	-	-	-	-	-	-	-	-	-	-	-
Stgo. del Estero	779	416	363	17	7	54	38	42	31	35	43	54	80	58	57	42	49	52	35	33	14	29	9	-
Sur	2.325	1.027	1.298	20	9	122	131	124	173	135	176	152	218	116	153	98	157	92	166	99	98	69	17	-
Tecnológica	8.057	5.902	2.155	27	32	285	148	446	276	582	329	781	316	871	326	750	280	830	224	633	127	697	97	-
Tres de Febrero (1)	-	-	-	-	-	-	-	-	-	-	-	-	-	-	-	-	-	-	-	-	-	-	-	-
Tucumán	4.304	2.126	2.178	51	21	241	165	180	186	217	253	276	369	302	374	253	348	223	224	193	150	190	88	-
Villa María	306	172	127	1	-	3	6	24	23	29	26	32	26	25	23	22	6	15	13	14	4	7	-	7
Inst. Univ. del Arte	927	376	455	1	1	10	2	13	20	31	51	53	47	66	58	42	63	40	60	51	92	69	61	96
Fundación "M. Lillo" (1)	-	-	-	-	-	-	-	-	-	-	-	-	-	-	-	-	-	-	-	-	-	-	-	-

(1) La información presentada por la universidad no permite realizar la desagregación utilizada.

Fuente: SPU - DNCIEPP - Coordinación de Áreas Relativas al Financiamiento e Información Universitaria.



Capítulo

5

Presupuesto Universitario

Este capítulo fue realizado por la Coordinación de Áreas Relativas al Financiamiento e Información Universitaria.

Coordinación: C.P. Adriana Broto- Ing. Javier Macchi/ Metodología, Análisis de la Información y Elaboración: Lic. Andrea Escande. Colaboración

Técnica: C.P. Betiana Mirensky y Sr.Joaquín Valdés.

El presente capítulo se muestra la participación del presupuesto universitario en el Producto Interno Bruto (PIB) y en el presupuesto del Ministerio de Educación, Ciencia y Tecnología. Se agrega además la evolución del crédito presupuestario del Tesoro Nacional y del crédito presupuestario Total (constituído por las fuentes de financiamiento 11: Tesoro Nacional, 12: Recursos Propios; 13: Recursos con Afectación Específica; 16: Remanentes de Ejercicios Anteriores y 22: Crédito Externo) de todas las Universidades Nacionales.

Se presentan datos sobre la evolución de los gastos totales y por inciso para el período 1999-2003 desagregando dicha información por objeto de gasto y por fuente de financiamiento.

Además se expone información sobre los montos destinados a Becas a Estudiantes para dicho período, como así también los gastos corrientes y de funcionamiento por alumno de cada una de las Casas de Altos Estudios.

Por último se expone el resultado presupuestario de la gestión de cada Universidad Nacional.

Toda la información que se suministra en el presente capítulo ha sido extraída de las Cuentas de Cierre de cada ejercicio fiscal presentadas por las Universidades Nacionales a la Contaduría General de la Nación del Ministerio de Economía y Producción, previa intervención del Ministerio de Educación, Ciencia y Tecnología, específicamente de la Coordinación de Areas Relativas al Financiamiento e Información Universitaria, Secretaría de Políticas Universitarias, con el objetivo de monitorear su consistencia para su posterior consolidación y así obtener la información correspondiente a todo el Sistema Universitario Nacional Argentino.

Cuadro 5.1. Participación porcentual del presupuesto transferido a las Universidades Nacionales en el Producto Interno Bruto

PERIODO	PRESUPUESTO UNIVERSIDADES NACIONALES (1) - en millones de \$ corrientes-	P.I.B.	PARTICIPACIÓN PORCENTUAL (%)
1993	1.252,230000	236.505	0,53
1994	1.406,030000	257.440	0,55
1995	1.471,740000	258.032	0,57
1996	1.535,160000	272.150	0,56
1997	1.592,500000	292.859	0,54
1998	1.726,200000	298.948	0,58
1999	1.721,011015	283.523	0,61
2000	1.743,876083	284.204	0,61
2001	1.649,350815	268.697	0,61
2002	1.634,113729	312.580	0,52
2003	1.974,407427	375.909	0,53

(1) Transferencias efectivizadas por el Programa 26: Desarrollo de la Educación Superior del Ministerio de Educación, correspondientes a las Fuentes de Financiamiento 11: Tesoro Nacional y 22: Crédito Externo.

Fuente: SPU - DNCIEPP - Coordinación de Áreas Relativas al Financiamiento e Información Universitaria

Cuadro 5.2. Participación porcentual del presupuesto transferido a las Universidades Nacionales en el crédito de cierre del Ministerio de Educación

PERIODO	PRESUPUESTO TRANSFERIDO A LAS UNIVERSIDADES NACIONALES (1)	CRÉDITO DE CIERRE DEL MINISTERIO DE EDUCACIÓN	PARTICIPACIÓN PORCENTUAL (%)
- en millones de pesos corrientes -			
1993	1.252,23	1.696,0	73,83
1994	1.406,03	2.010,0	69,95
1995	1.471,74	2.209,0	66,62
1996	1.535,16	2.398,0	64,02
1997	1.592,50	2.571,0	61,94
1998	1.726,20	2.551,7	67,65
1999	1.721,01	2.888,9	59,57
2000	1.743,87	2.999,2	58,14
2001	1.649,35	2.717,2	60,70
2002	1.634,11	2.401,7	68,04
2003	1.974,41	3.008,6	65,63

(1) Transferencias efectivizadas por el Programa 26: Desarrollo de la Educación Superior del Ministerio de Educación, correspondientes a las Fuentes de Financiamiento 11: Tesoro Nacional y 22: Crédito Externo.

Fuente: SPU - DNCIEPP - Coordinación de Áreas Relativas al Financiamiento e Información Universitaria

Cuadro 5.3. Composición del crédito inicial por función y su participación porcentual, sobre el total del crédito otorgado por la Ley de Presupuesto N° 25.064, según Universidad. Año 1999

Universidad	Crédito Total -en miles de \$-	Participación de cada Función en el Total del Crédito					
		Ciencia y Técnica		Educación y Cultura		Salud	
		-en miles de \$-	en %	-en miles de \$-	en %	-en miles de \$-	en %
Total General	1.802.977,02	123.932,75	6,87	1.624.444,49	90,10	54.599,78	3,03
Buenos Aires	296.352,47	8.751,56	2,95	247.310,74	83,45	40.290,17	13,60
Catamarca	21.512,61	878,98	4,09	20.633,64	95,91		
Centro	27.118,38	1.378,78	5,08	25.739,61	94,92		
Comahue	41.554,32	1.352,07	3,25	39.952,25	96,14	250,00	0,60
Córdoba	123.110,98	3.765,87	3,06	107.785,49	87,55	11.559,61	9,39
Cuyo	76.457,60	1.806,14	2,36	74.151,46	96,98	500,00	0,65
Entre Ríos	23.133,93	617,23	2,67	22.516,70	97,33		
Formosa	10.127,88	186,76	1,84	9.941,12	98,16		
Gral San Martín	9.824,51	108,57	1,11	9.715,94	98,89		
Gral. Sarmiento	7.104,69			7.104,69	100,00		
Jujuy	16.620,98	495,51	2,98	16.125,47	97,02		
La Matanza	24.539,33	359,70	1,47	24.179,63	98,53		
La Pampa	19.694,60	684,93	3,48	19.009,67	96,52		
La Patagonia Austral	11.892,76	234,98	1,98	11.657,79	98,02		
La Patagonia S.J. Bosco	32.790,22	498,57	1,52	32.291,65	98,48		
La Plata	100.221,53	5.500,14	5,49	94.221,39	94,01	500,00	0,50
La Rioja	13.325,29	312,48	2,35	13.012,81	97,65		
Lanus	3.179,43			3.179,43	100,00		
Litoral	43.999,03	2.034,46	4,62	41.964,57	95,38		
Lomas de Zamora	28.872,28	284,99	0,99	28.587,28	99,01		
Luján	21.843,84	647,93	2,97	21.195,90	97,03		
Mar del Plata	42.509,94	2.144,37	5,04	40.365,57	94,96		
Misiones	30.182,32	784,22	2,60	29.398,10	97,40		
Nordeste	49.577,01	773,79	1,56	48.303,22	97,43	500,00	1,01
Quilmes	15.460,09	186,76	1,21	15.273,33	98,79		
Río Cuarto	36.410,98	2.024,76	5,56	34.386,23	94,44		
Rosario	88.897,95	2.674,89	3,01	85.723,06	96,43	500,00	0,56
Salta	30.446,60	1.333,59	4,38	29.113,01	95,62		
San Juan	62.783,09	2.141,24	3,41	60.641,85	96,59		
San Luis	37.667,40	1.691,36	4,49	35.976,05	95,51		
Santiago del Estero	17.172,35	560,77	3,27	16.611,58	96,73		
Sur	37.314,49	1.769,21	4,74	35.545,28	95,26		
Tecnológica Nacional	100.846,99	1.092,96	1,08	99.754,04	98,92		
Tres de Febrero	2.080,67			2.080,67	100,00		
Tucumán	98.616,66	3.137,21	3,18	94.979,46	96,31	500,00	0,51
Villa María	3.240,91			3.240,91	100,00		
Instituto Univ. Del Arte	10.535,46			10.535,46	100,00		
Tucumán-Fundación Lillo	3.718,00	3.718,00	100,00				
Créditos a Distribuir	182.239,48	70.000,00	38,41	112.239,48	61,59		

Fuente: SPU - DNCIEPP - Coordinación de Áreas Relativas al Financiamiento e Información Universitaria

Cuadro 5.4. Composición del crédito inicial por función y su participación porcentual, sobre el total del crédito otorgado por la Ley de Presupuesto N° 25.725, según Universidad. Año 2003

Universidad	Crédito Total en miles de \$-	Participación de cada Función en el Total del Crédito					
		Ciencia y Técnica		Educación y Cultura		Salud	
		-en miles de \$-	en %	-en miles de \$-	en %	-en miles de \$-	en %
Total General	1.991.819,57	119.339,01	5,99	1.817.390,77	91,24	55.089,79	2,77
Buenos Aires	323.897,47	8.805,34	2,72	275.607,76	85,09	39.484,37	12,19
Catamarca	23.539,32	869,38	3,69	22.669,94	96,31		
Centro	29.653,59	1.373,94	4,63	28.279,66	95,37		
Comahue	47.651,59	1.344,37	2,82	45.817,21	96,15	490,00	1,03
Córdoba	138.626,68	3.800,36	2,74	123.497,90	89,09	11.328,42	8,17
Cuyo	83.175,58	1.831,21	2,20	80.854,37	97,21	490,00	0,59
Entre Ríos	25.341,98	615,77	2,43	24.726,21	97,57		
Formosa	11.308,28	186,65	1,65	11.121,62	98,35		
Gral. San Martín	15.080,79	112,20	0,74	14.968,59	99,26		
Gral. Sarmiento	11.228,20	2,42	0,02	11.225,78	99,98		
Jujuy	18.306,53	496,24	2,71	17.810,29	97,29		
La Matanza	29.292,12	360,00	1,23	28.932,12	98,77		
La Pampa	20.995,56	678,25	3,23	20.317,32	96,77		
La Patagonia Austral	16.482,27	231,01	1,40	16.251,27	98,60		
La Patagonia S.J. Bosco	35.943,73	495,13	1,38	35.448,60	98,62		
La Plata	112.944,46	5.515,67	4,88	106.938,79	94,68	490,00	0,43
La Rioja	15.300,66	311,07	2,03	14.499,59	94,76	490,00	3,20
Lanus	7.246,76			7.246,76	100,00		
Litoral	48.651,64	2.046,02	4,21	46.605,63	95,79		
Lomas de Zamora	33.773,98	282,20	0,84	33.491,78	99,16		
Luján	23.927,74	647,79	2,71	23.279,94	97,29		
Mar del Plata	47.202,97	2.148,16	4,55	45.054,81	95,45		
Misiones	33.174,46	779,17	2,35	32.395,29	97,65		
Nordeste	55.953,18	776,94	1,39	54.686,24	97,74	490,00	0,88
Quilmes	17.947,79	189,80	1,06	17.757,99	98,94		
Río Cuarto	40.707,50	2.014,01	4,95	38.693,49	95,05		
Rosario	99.017,07	2.680,65	2,71	95.846,43	96,80	490,00	0,49
Salta	34.285,37	1.333,04	3,89	32.952,33	96,11		
San Juan	68.825,36	2.134,69	3,10	66.690,67	96,90		
San Luis	40.267,17	1.675,91	4,16	38.591,26	95,84		
Santiago del Estero	19.000,38	557,05	2,93	18.443,33	97,07		
Sur	40.462,65	1.772,04	4,38	38.690,61	95,62		
Tecnológica Nacional	112.402,84	1.083,43	0,96	111.319,41	99,04		
Tres de Febrero	6.113,32			6.113,32	100,00		
Tucumán	107.750,99	3.137,83	2,91	104.123,16	96,63	490,00	0,45
Villa María	7.149,66	0,73	0,01	7.148,93	99,99		
Instituto Univ. Del Arte	14.340,35			14.340,35	100,00		
Tucumán-Fundación Lillo	4.050,57	4.050,57	100,00				
Créditos a Distribuir	170.799,03	65.000,00	38,06	104.952,03	61,45	847,00	0,50

Fuente: SPU - DNCIEPP - Coordinación de Áreas Relativas al Financiamiento e Información Universitaria

Cuadro 5.5. Evolución de los créditos del tesoro nacional clasificados por año, según Universidad. En miles de pesos, a valores corrientes.

Universidad	Año 1999	Año 2000	Año 2001	Año 2002	Año 2003
Total General	1.751.237,82	1.771.461,09	1.387.981,98	1.692.071,49	1.953.194,67
Buenos Aires	333.368,87	319.421,90	-	316.221,76	345.583,40
Catamarca	23.170,93	23.760,36	21.499,18	22.639,92	25.029,86
Centro	27.830,29	29.462,17	29.790,48	28.994,35	32.639,86
Comahue	42.374,47	44.311,55	40.647,37	41.890,90	51.148,05
Córdoba	129.478,27	133.907,49	124.015,18	123.225,48	150.292,08
Cuyo	80.018,83	81.933,52	81.648,42	80.058,16	88.703,48
Entre Ríos	24.554,60	24.851,78	23.575,28	22.324,18	26.954,18
Formosa	10.841,61	10.556,79	10.230,86	10.467,46	12.124,22
Gral. San Martín	12.864,69	13.349,09	13.251,69	12.903,40	15.630,79
Gral. Sarmiento	9.429,21	10.280,52	9.914,70	11.004,11	12.570,57
Jujuy	17.673,49	17.635,82	16.298,65	17.511,45	19.531,62
La Matanza	28.280,95	28.258,90	28.097,69	27.637,67	31.228,39
La Pampa	20.315,68	21.206,12	21.512,17	20.733,75	22.122,29
La Patagonia Austral	13.534,39	14.694,02	15.268,61	15.846,21	17.823,11
La Patagonia S.J.Bosco	34.010,49	32.904,32	32.610,62	30.830,96	36.845,43
La Plata	111.506,05	111.703,31	109.950,32	111.391,94	124.856,47
La Rioja	15.082,32	14.547,06	13.849,43	14.676,35	16.147,25
Lanús	5.556,11	5.931,74	5.983,99	6.735,47	10.750,68
Litoral	47.518,77	48.644,26	45.294,74	46.752,95	48.924,78
Lomas de Zamora	29.335,80	32.196,00	30.645,35	29.451,91	35.861,69
Luján	22.987,77	23.250,37	22.112,06	21.133,34	25.263,43
Mar del Plata	45.655,77	46.168,21	41.219,00	41.536,75	50.324,48
Misiones	31.593,19	31.778,43	30.631,45	29.101,53	34.963,38
Nordeste	52.929,27	52.854,93	51.364,11	53.771,39	59.886,60
Quilmes	16.736,75	16.814,24	16.145,08	15.578,72	19.259,19
Río Cuarto	39.540,76	39.550,30	38.159,62	39.742,98	45.194,45
Rosario	93.767,21	98.097,72	91.316,66	89.302,14	106.626,90
Salta	31.306,36	33.023,97	32.021,26	33.059,25	37.636,34
San Juan	67.271,51	67.432,58	63.769,90	60.567,01	71.499,13
San Luis	40.474,47	40.530,43	38.220,29	39.338,70	43.751,95
Santiago del Estero	18.312,31	18.362,93	16.945,65	16.862,97	20.674,07
Sur	38.489,23	41.009,91	39.484,78	36.643,28	44.192,50
Tecnológica Nacional	103.856,00	109.089,40	105.018,59	99.228,60	117.115,03
Tres de Febrero	4.869,88	5.446,91	5.496,03	6.191,60	10.150,21
Tucumán	105.982,86	105.627,37	98.748,13	95.534,07	114.062,88
Villa María	5.335,71	6.428,47	6.606,73	6.325,57	8.308,29
Instituto Univ. Del Arte	11.801,50	12.818,04	13.252,29	13.507,81	15.467,10
Fundación Miguel Lillo	3.581,47	3.620,13	3.385,66	3.347,41	4.050,57

Fuente: SPU - DNCIEPP - Coordinación de Areas Relativas al Financiamiento e Información Universitaria.
 Los datos surgen de las Cuentas de Cierre al 31 de diciembre de cada año, denunciadas por las Universidades Nacionales, e incluyen todas las ftes.de fto. Para las siguientes Universidades se consideró la información mensual remitida a esta SPU: Comahue, Salta, San Juan, Tecnológica y Tres de Febrero.

Cuadro 5.6. Evolución de los créditos presupuestarios totales clasificados por año, según Universidad.
En miles de pesos, a valores corrientes.

Universidad	Año 1999	Año 2000	Año 2001	Año 2002	Año 2003
Total General	2.205.969,11	2.235.407,48	1.689.062,70	2.249.472,09	2.692.766,33
Buenos Aires	476.445,20	467.689,58	-	557.990,67	628.195,00
Catamarca	26.571,87	26.524,51	27.173,14	25.726,36	28.486,53
Centro	36.856,21	36.413,12	37.036,70	39.279,23	47.017,99
Comahue	52.895,93	59.505,18	57.754,40	55.264,25	66.803,90
Córdoba	166.405,10	178.283,23	174.225,00	167.890,93	211.649,96
Cuyo	99.412,53	100.796,99	96.634,75	102.492,53	125.701,81
Entre Ríos	29.887,04	28.597,57	27.712,25	26.341,00	32.755,64
Formosa	12.112,80	11.033,42	10.902,66	10.810,90	12.479,21
Gral San Martín	19.164,18	20.792,18	19.581,87	21.209,58	27.588,03
Gral. Sarmiento	12.185,25	13.916,31	12.322,48	13.822,24	17.120,19
Jujuy	20.422,34	20.028,28	18.358,17	22.333,85	26.747,46
La Matanza	33.839,41	33.798,26	34.569,05	37.192,70	43.510,02
La Pampa	24.819,91	24.604,39	24.145,00	25.723,26	29.788,01
La Patagonia Austral	18.543,73	20.025,40	20.119,18	18.442,67	20.890,91
La Patagonia S.J. Bosco	39.321,85	35.577,87	35.202,22	32.488,29	38.675,46
La Plata	137.857,14	140.188,93	133.345,75	135.927,87	168.212,57
La Rioja	18.936,22	19.313,84	16.397,60	17.219,75	20.034,79
Lanús	7.554,00	9.583,60	9.397,32	9.769,37	14.759,49
Litoral	55.784,21	56.406,26	49.810,42	52.857,40	60.957,30
Lomas de Zamora	44.650,92	44.759,47	40.911,81	36.527,73	47.699,66
Luján	29.970,43	29.567,49	26.720,62	25.535,95	30.705,63
Mar del Plata	54.943,57	57.134,62	50.926,00	48.751,40	62.435,38
Misiones	35.324,03	35.899,80	33.215,42	33.244,94	43.545,78
Nordeste	65.298,60	71.294,36	70.625,87	69.969,15	67.335,28
Quilmes	20.913,47	20.462,75	20.169,63	21.351,12	26.577,71
Río Cuarto	48.471,48	48.897,50	44.166,44	47.868,91	60.564,37
Rosario	102.689,34	107.585,36	103.745,68	100.169,73	125.854,17
Salta	38.193,57	39.320,51	36.159,96	37.681,55	46.395,68
San Juan	71.667,11	72.970,44	68.650,58	65.123,75	81.952,86
San Luis	44.668,38	43.939,34	43.105,09	44.967,31	55.630,14
Santiago del Estero	19.841,73	20.191,03	20.489,60	19.188,52	24.170,60
Sur	53.027,37	51.418,38	47.047,59	47.244,38	59.518,14
Tecnológica Nacional	142.627,89	142.995,83	135.211,82	134.107,25	155.587,12
Tres de Febrero	5.340,03	9.086,11	10.187,98	12.867,69	19.160,91
Tucumán	108.971,54	109.052,33	102.872,92	101.222,55	127.067,19
Villa María	14.453,49	10.912,56	10.652,51	9.627,67	12.258,44
Instituto Univ. Del Arte	12.000,73	12.930,50	15.593,60	17.302,18	20.184,81
Tucumán-Fundación Lillo	3.900,51	3.910,18	3.921,62	3.937,46	4.748,16

Fuente: SPU - DNCIEPP - Coordinación de Areas Relativas al Financiamiento e Información Universitaria.

Los datos surgen de las Cuentas de Cierre al 31 de diciembre de cada año, denunciadas por las Universidades Nacionales, e incluyen todas las ftes. de fto. Para las siguientes Universidades se consideró la información mensual remitida a esta SPU: Comahue, Salta, San Juan, Tecnológica y Tres de Febrero.

Cuadro 5.7. Distribución de los recursos adicionales de fuente de financiamiento 11: tesoro nacional, asignados por Ley, según Universidad. Año 1999, en pesos.

Universidad	Programas Especiales de Financiamiento				Total Programas Especiales	Reforma Laboral			Incentivos a Docentes Investigadores	Total Recursos Adicionales del Tesoro Nacional
	PROUN	PROAE	Emergencias	SIU		Paritarias Docentes	Paritarias No Docentes	Total Reforma Laboral		
Total General	11.550.000	3.276.560	679.932	1.500.000	17.006.492	49.000.000	14.667.901	63.667.901	53.000.000	133.674.393
Buenos Aires					0	9.129.601	3.838.320	12.967.921	11.040.000	24.007.921
Catamarca					0	635.149	211.300	846.449	664.000	1.510.449
Centro				1.500.000	1.500.000	638.420	202.756	841.176	1.315.000	3.656.176
Comahue			20.000		20.000	604.887	293.060	897.947	1.305.000	2.222.947
Córdoba					0	3.488.433	1.134.121	4.622.554	3.693.000	8.315.554
Cuyo					0	2.212.672	692.794	2.905.466	1.847.000	4.752.466
Entre Ríos			30.000		30.000	821.454	189.249	1.010.703	532.000	1.572.703
Formosa					0	447.659	85.555	533.214	220.000	753.214
Gral San Martín	1.400.000	273.524			1.673.524	350.186	14.400	364.586	213.000	2.251.110
Gral. Sarmiento	2.180.000				2.180.000	34.658	40.718	75.376	42.000	2.297.376
Jujuy					0	296.140	156.922	453.062	427.000	880.062
La Matanza		1.273.526			1.273.526	485.621	134.400	620.021	532.000	2.425.547
La Pampa		232.460			232.460	577.038	147.325	724.363	440.000	1.396.823
La Patagonia Austral	1.580.000				1.580.000	169.302	60.000	229.302	217.000	2.026.302
La Patagonia S.J. Bosco					0	898.793	205.009	1.103.802	380.000	1.483.802
La Plata					0	4.203.925	898.981	5.102.906	5.331.000	10.433.906
La Rioja			15.132		15.132	783.871	146.411	930.282	241.000	1.186.414
Lanús	1.930.000		250.000		2.180.000	42.134	27.704	69.838	17.000	2.266.838
Litoral					0	1.298.514	436.037	1.734.551	1.846.000	3.580.551
Lomas de Zamora		773.525			773.525	1.322.966	271.098	1.594.064	119.000	2.486.589
Luján					0	511.640	183.403	695.043	494.000	1.189.043
Mar del Plata					0	1.713.730	286.800	2.000.530	1.993.000	3.993.530
Misiones					0	559.969	211.845	771.814	816.000	1.587.814
Nordeste			10.000		10.000	1.476.792	584.685	2.061.477	891.000	2.962.477
Quilmes		523.525			523.525	192.603	100.000	292.603	257.000	1.073.128
Río Cuarto			100.000		100.000	512.779	271.200	783.979	2.065.000	2.948.979
Rosario					0	3.311.827	968.245	4.280.072	2.704.000	6.984.072
Salta					0	503.941	241.097	745.038	1.345.000	2.090.038
San Juan					0	1.692.026	424.800	2.116.826	2.042.000	4.158.826
San Luis					0	447.758	280.692	728.450	1.789.000	2.517.450
Santiago del Estero			4.800		4.800	320.064	131.838	451.902	548.000	1.004.702
Sur					0	965.058	272.400	1.237.458	1.960.000	3.197.458
Tecnológica Nacional					0	6.503.586	722.459	7.226.045	689.000	7.915.045
Tres de Febrero	1.930.000		250.000		2.180.000	28.042	11.170	39.212		2.219.212
Tucumán		200.000			200.000	1.771.674	760.680	2.532.354	3.519.000	6.251.354
Villa María	1.930.000				1.930.000	47.088	30.429	77.517	1.467.000	3.474.517
Instituto Univ. Del Arte	600.000				600.000			0		600.000
Tucumán-Fundación Lillo					0			0		0

Fuente: SPU - DNCIEPP - Coordinación de Areas Relativas al Financiamiento e Información Universitaria.

Cuadro 5.8. Distribución de los recursos adicionales de fuente de financiamiento 11: tesoro nacional, asignados por Ley, según Universidad. Año 2003, en pesos.

Universidad	Programas Especiales de Financiamiento											Total Programas Especiales	Ref.Laboral Paritarias No Docentes
	Asignaciones Especiales	PROCAP	Articulación	Proyectos Especiales	Aplicación Modelo	PROUN	Radicación Jóvenes Investigadores	Vinculación Universitaria	Extensión Universitaria	Mejoram. Carreras de Ingeniería	Otros Conceptos		
Total General	1.500.000	5.000.000	988.000	5.000.000	25.000.000	3.000.000	1.209.907	465.400	479.400	2.674.608	4.684.249	50.001.564	15.000.000
Buenos Aires		1.279.440			3.750.000		43.032	13.100	13.500		150.000	5.249.072	3.838.320
Catamarca		70.433			162.748		1.254	13.100	13.500		1.700	262.735	211.300
Centro		67.585	56.000	1.050.000	117.905		31.192	13.100	13.500		612.400	1.961.682	202.756
Centro Univ.Regional Junín	1.500.000											1.500.000	
Chilecito											100.000	100.000	
Comahue		97.687	40.000		1.211.643		43.928	13.100	13.500		7.600	1.427.458	293.060
Córdoba		378.040	70.000		3.750.000		33.341	13.100	13.500		7.600	4.265.581	1.134.120
Cuyo		230.931	70.000		602.484		66.808	13.100	13.500	125.720	711.000	1.833.543	692.794
Entre Ríos		63.083	20.000		239.233		36.806	13.100	13.500		203.900	589.622	189.249
Formosa		28.518	10.000		525.388		6.392	13.100	13.500		3.400	600.298	85.555
Gral San Martín		4.800				549.999		13.100	13.500	102.760	700.000	1.384.159	14.400
Gral. Sarmiento		13.573	30.000	424.280		549.999			13.500		120.000	1.151.352	40.718
Instituto Univ. Del Arte		15.000				800.004		13.100	13.500		20.000	861.604	
Jujuy		52.307			208.804			13.100	13.500		2.000	289.711	156.922
La Matanza		44.800		300.000	1.061.324			13.100	13.500	46.109	1.500	1.480.333	134.400
La Pampa		49.108			164.786		42.607	13.100	13.500		112.737	395.838	147.325
La Patagonia Austral		20.000		66.060		549.999	9.160	13.100	13.500		200.000	871.819	60.000
La Patagonia S.J. Bosco		68.336			152.979			13.100	13.500		700	235.115	205.008
La Plata		299.514	24.000	700.000	2.113.277		156.618	13.100	13.500		577.500	3.897.509	898.981
La Rioja		48.804	20.000		209.066		6761	13100	13500	69.582	3.200	384.013	146.411
Lanús		9.235						13100	13500		4.000	39.835	27.704
Litoral		145.346	50.000	990.000	749.766		217.357	13.100	13.500		320.300	2.499.369	436.037
Lomas de Zamora		90.366			1.430.985				13.500		137.585	1.672.436	271.098
Luján		61.134	40.000		217.526			13.100	13.500		171.491	518.751	183.403
Mar del Plata		89.473		40.000	372.301		15.830	13.100	13.500			544.204	286.800
Misiones		70.615	94.000		187.266		50.814	13.100	13.500		229.792	659.087	211.845
Nordeste		194.895	50.000		1.569.791		45.546	13.100	13.500		2.100	1.888.932	584.685
Noroeste				230.000								230.000	
Quilmes		33.330		450.000	193.990		78.747	13.100	13.500		28.780	811.447	100.000
Río Cuarto		90.400	50.000		847.633		56.417	13.100	13.500	175.000	2.850	1.248.900	271.200
Rosario		322.748	40.000		1.178.685		158.479	13.100	13.500		104.350	1.830.862	968.245
Salta		80.366			985.330			13.100	13.500		8.700	1.100.996	241.097
San Juan		141.600	60.000		320.067			13.100	13.500	140.000	125.100	813.367	424.800
San Luis		93.564	60.000		255.609		1.771	13.100	13.500	206.361	34.800	678.705	280.692
Santiago del Estero		43.946	20.000		598.812		24.403	13.100	13.500		25.500	739.261	131.838
Sur		90.800	50.000		259.806		39.984	13.100	13.500		200.350	667.540	272.400
Tecnológica Nacional		236.520		346.960	891.848		11.792	20.000	7.500	1.500.000	47.940	3.062.560	722.459
Tres de Febrero		10.000		342.700				13.100	13.500		10.000	389.300	11.170
Tucumán		253.560	134.000	60.000	670.948		30.868	13.100	12.900		2.450	1.177.826	760.680
Tucumán-Fundación Lillo													
Villa María		110.143				549.999		13.100	13.500			686.742	362.528

Fuente: SPU -DNCIEPP- Coordinación de Areas Relativas al Financiamiento e Información Universitaria.

Cuadro 5.9. Distribución de los recursos adicionales de fuente de financiamiento 22: crédito externo asignados por Ley, según Universidad. Año 1999.

Universidad	Total de Recursos Adicionales de Crédito Externo	Composición de dichos Recursos por Componente		Relación Porcentual entre los Recursos Adicionales de Crédito Externo y:	
		FOMEC	SIU	El Total de Rec. Adicionales	Los Créditos Presupuest. Totales
-en pesos-					
Total General	17.793.736	16.812.694	981.043	11,75	0,81
Buenos Aires	1.747.520	1.747.520		6,79	0,37
Catamarca	145.463	145.463		8,78	0,55
Centro	399.105	299.846	99.259	9,84	1,08
Comahue	249.605	249.605		10,10	0,47
Córdoba	1.124.756	941.636	183.120	11,91	0,68
Cuyo	1.015.816	1.015.816		17,61	1,02
Entre Ríos	188.635	188.635		10,71	0,63
Formosa	27.090		27.090	3,47	0,22
Gral San Martín	411.274	384.184	27.090	15,45	2,15
Gral. Sarmiento	173.042	173.042		7,00	1,42
Jujuy	344.627	344.627		28,14	1,69
La Matanza	249.067	249.067		9,31	0,74
La Pampa	339.358	339.358		19,55	1,37
La Patagonia Austral	235.827	235.827		10,43	1,27
La Patagonia S.J. Bosco	217.385	217.385		12,78	0,55
La Plata	1.379.101	1.379.101		11,67	1,00
La Rioja				0,00	0,00
Lanús	32.690	32.690		1,42	0,43
Litoral	1.283.367	1.197.388	85.979	26,39	2,30
Lomas de Zamora	145.266	55.127	90.139	5,52	0,33
Luján	275.839	275.839		18,83	0,92
Mar del Plata	379.967	309.601	70.367	8,69	0,69
Misiones	387.114	387.114		19,60	1,10
Nordeste	317.893	257.195	60.698	9,69	0,49
Quilmes	358.831	358.831		25,06	1,72
Río Cuarto	1.250.366	1.250.366		29,78	2,58
Rosario	1.020.993	911.076	109.917	12,75	0,99
Salta	475.188	475.188		18,52	1,24
San Juan	290.699	290.699		6,53	0,41
San Luis	325.658	325.658		11,45	0,73
Santiago del Estero	261.777	261.777		20,67	1,32
Sur	1.372.988	1.372.988		30,04	2,59
Tecnológica Nacional	349.724	166.604	183.120	4,23	0,25
Tres de Febrero	24.099		24.099	1,07	0,45
Tucumán	877.914	877.914		12,31	0,81
Villa María	95.527	95.527		2,68	0,66
Instituto Univ. Del Arte	20.165		20.165	3,25	0,17
Tucumán-Fundación Lillo					0,00

Fuente: SPU -DNCIEPP- Coordinación de Areas Relativas al Financiamiento e Información Universitaria.

Cuadro 5.10. Distribución de los recursos adicionales de fuente de financiamiento 22: crédito externo asignados por Ley, según Universidad. Año 2003.

Universidad	Total de Recursos Adicionales de Crédito Externo	Composición de dichos Recursos por Componente				Relación Porcentual entre los Recursos Adicionales de Crédito Externo y:	
		FOMECE	FORTALEC. INSTITUC.	EVALUACIÓN	SIU	El Total de Rec. Adicionales	Los Créditos Presup.Totales
Total General	16.385.327	15.649.455	15.600	82.350	637.923	11,19	0,71
Buenos Aires	2.281.863	2.281.863				9,94	0,36
Catamarca	855	855				0,07	0,00
Centro	276.423	240.963		4.000	31.460	6,44	0,59
Centro Univ.Regional Junín							
Chilecito							
Comahue	379.687	379.687				10,12	
Córdoba	316.571	314.371		2.200		2,81	0,15
Cuyo	297.080	288.080		9.000		5,52	0,24
Entre Ríos	591.315	591.315				27,82	1,81
Formosa							
Gral San Martín	8.500			8.500		0,51	0,03
Gral. Sarmiento	13.433	5.433		8.000		0,93	0,08
Instituto Univ. Del Arte							
Jujuy	183.261	183.261				15,34	0,69
La Matanza	71.387	70.387		1.000		3,27	0,16
La Pampa	91.919	91.919				7,57	0,31
La Patagonia Austral	71.593	71.593				5,49	0,34
La Patagonia S.J. Bosco	9.000			9.000		0,99	0,02
La Plata	4.055.854	3.947.992			107.862	26,17	2,41
La Rioja							
Lanús	98.723	91.723		7.000		51,22	0,67
Litoral	1.531.351	1.531.351				21,46	2,51
Lomas de Zamora	16.770	16.770				0,80	0,04
Luján							
Mar del Plata	141.453	141.453				3,79	0,23
Misiones	243.461	243.461				12,33	0,56
Nordeste	1.147.900	1.147.900				23,93	1,70
Noroeste							
Quilmes	222.594	209.594		13.000		14,63	0,84
Río Cuarto	10.000			10.000		0,23	0,02
Rosario	1.028.176	923.754			104.422	13,95	0,82
Salta	533.109	517.509	15.600			14,36	
San Juan	283.075	107.409			175.666	6,77	
San Luis	49.376	49.376				1,43	0,09
Santiago del Estero	156.917	156.917				8,87	0,65
Sur	766.217	766.217				17,62	1,29
Tecnológica Nacional	378.450	378.450				7,80	
Tres de Febrero							
Tucumán	1.038.996	811.484		9.000	218.513	14,24	0,82
Tucumán-Fundación Lillo							
Villa María	90.022	88.372		1.650		7,38	0,73

Fuente: SPU -DNCIEPP- Coordinación de Areas Relativas al Financiamiento e Información Universitaria.

Cuadro 5.11. Ejecución presupuestaria clasificada por objeto del gasto, según Universidad. Año 1999, a valores corrientes, en pesos.

Universidad	1 - Personal		2 - Bienes de Consumo		3 - Ss. No Personales		4 - Bienes de Uso		5 - Transferencias		Total General
	-en \$ -	- en % -	-en \$ -	- en % -	-en \$ -	- en % -	-en \$ -	- en % -	-en \$ -	- en % -	
Total General	1.456.342.241	72,93	43.424.333	2,17	235.966.276	11,82	86.855.358	4,35	174.305.956	8,73	1.996.894.164
Buenos Aires	295.036.756	66,15	14.937.866	3,35	90.628.972	20,32	13.071.787	2,93	32.335.197	7,25	446.010.579
Catamarca	20.607.345	80,96	473.453	1,86	2.342.518	9,20	795.399	3,12	1.235.140	4,85	25.453.856
Centro	21.694.120	67,80	464.677	1,45	3.043.941	9,51	2.514.788	7,86	4.278.357	13,37	31.995.882
Comahue	32.316.498	80,23	600.222	1,49	3.220.082	7,99	774.214	1,92	3.367.694	8,36	40.278.710
Córdoba	117.164.367	77,59	4.733.986	3,13	12.359.693	8,18	6.351.074	4,21	10.400.146	6,89	151.009.265
Cuyo	67.678.265	77,89	1.169.812	1,35	3.856.868	4,44	6.930.525	7,98	7.253.958	8,35	86.889.428
Entre Ríos	20.670.380	74,41	574.227	2,07	2.432.087	8,76	2.207.006	7,95	1.894.780	6,82	27.778.479
Formosa	10.381.037	87,03	238.023	2,00	560.195	4,70	445.488	3,73	303.987	2,55	11.928.730
Gral San Martín	8.910.086	50,90	488.195	2,79	6.051.916	34,57	1.200.975	6,86	852.797	4,87	17.503.970
Gral. Sarmiento	4.604.813	46,57	115.166	1,16	3.288.547	33,26	1.310.129	13,25	568.826	5,75	9.887.482
Instituto Univ. Del Arte	10.314.095	86,16	92.495	0,77	1.507.932	12,60	56.918	0,48	0	0,00	11.971.439
Jujuy	15.305.299	84,44	195.136	1,08	898.631	4,96	518.916	2,86	1.207.423	6,66	18.125.406
La Matanza	21.306.524	71,49	313.889	1,05	3.476.435	11,66	1.806.910	6,06	2.898.785	9,73	29.802.544
La Pampa	16.384.755	75,02	497.342	2,28	1.993.259	9,13	1.039.472	4,76	1.925.298	8,82	21.840.126
La Patagonia Austral	10.078.184	69,57	289.294	2,00	1.962.842	13,55	1.251.682	8,64	904.162	6,24	14.486.163
La Patagonia S.J. Bosco	29.379.902	78,12	453.052	1,20	5.912.848	15,72	865.170	2,30	996.341	2,65	37.607.312
La Plata	89.479.708	73,74	1.753.667	1,45	13.631.754	11,23	3.490.913	2,88	12.993.076	10,71	121.349.118
La Rioja	12.737.518	81,67	333.372	2,14	1.471.317	9,43	282.242	1,81	772.743	4,95	15.597.191
Lanús	3.917.687	59,47	161.875	2,46	998.638	15,16	1.509.332	22,91	0	0,00	6.587.532
Litoral	39.095.998	74,73	317.808	0,61	2.451.864	4,69	1.108.456	2,12	9.342.847	17,86	52.316.974
Lomas de Zamora	21.057.200	59,51	825.753	2,33	10.342.279	29,23	2.048.378	5,79	1.108.475	3,13	35.382.084
Luján	19.649.990	79,73	427.028	1,73	1.556.831	6,32	1.453.611	5,90	1.559.563	6,33	24.647.022
Mar del Plata	36.427.756	77,43	793.739	1,69	4.653.918	9,89	2.114.716	4,50	3.053.029	6,49	47.043.157
Misiones	25.944.549	79,13	738.337	2,25	2.880.014	8,78	909.785	2,77	2.314.561	7,06	32.787.246
Nordeste	43.219.285	70,53	1.573.488	2,57	6.962.662	11,36	4.162.727	6,79	5.359.987	8,75	61.278.150
Quilmes	6.750.614	35,24	283.986	1,48	6.356.290	33,18	2.940.220	15,35	2.824.700	14,75	19.155.811
Río Cuarto	28.441.435	68,48	1.319.909	3,18	3.962.803	9,54	4.014.925	9,67	3.795.967	9,14	41.535.039
Rosario	82.773.287	85,84	1.553.234	1,61	4.067.892	4,22	2.988.943	3,10	5.043.600	5,23	96.426.955
Salta	26.948.306	80,14	395.398	1,18	2.271.224	6,75	1.350.086	4,02	2.659.538	7,91	33.624.551
San Juan	57.988.261	86,55	796.831	1,19	2.887.571	4,31	864.630	1,29	4.464.684	6,66	67.001.977
San Luis	32.221.971	75,38	578.523	1,35	2.971.434	6,95	2.041.789	4,78	4.934.942	11,54	42.748.658
Santiago del Estero	14.610.031	78,42	240.704	1,29	1.281.552	6,88	732.924	3,93	1.764.777	9,47	18.629.987
Sur	32.620.052	72,09	488.783	1,08	3.717.914	8,22	3.500.964	7,74	4.919.171	10,87	45.246.884
Tecnológica Nacional	80.929.789	64,60	2.997.921	2,39	13.339.176	10,65	4.702.346	3,75	23.313.295	18,61	125.282.526
Tres de Febrero	2.478.283	57,91	145.287	3,40	845.842	19,77	803.429	18,77	6.600	0,15	4.279.442
Tucumán	91.228.329	84,09	1.843.115	1,70	4.698.558	4,33	2.875.212	2,65	7.839.690	7,23	108.484.905
Tucumán-Fundación Lillo	3.124.645	86,18	85.488	2,36	306.310	8,45	109.209	3,01	0	0,00	3.625.653
Villa María	2.865.124	25,37	133.256	1,18	773.667	6,85	1.710.070	15,14	5.811.819	51,46	11.293.935

Fuente: SPU - DNCIEPP - Coordinación de Areas Relativas al Financiamiento e Información Universitaria.

Los datos surgen de las Cuentas de Cierre al 31-12-99 denunciadas por las Universidades Nacionales, e incluyen todas las fuentes de financiamiento.-

Cuadro 5.12. Ejecución presupuestaria de los gastos en personal, clasificada por fuente de financiamiento. Su participación porcentual en el total de las fuentes de financiamiento según Universidad. Año 1999

Universidades	Fuentes de Financiamiento									
	Tesoro Nacional		Recursos Propios		Reman.Ej. Anteriores		Otras Fuentes		Total General	
	-en \$-	%	-en \$-	%	-en \$-	%	-en \$-	%	-en \$-	%
Total General	1.403.905.633	96,40	24.161.951	1,66	18.695.821	1,28	9.578.837	0,66	1.456.342.241	100,00
Buenos Aires	281.862.937	95,53	13.173.819	4,47	0	0,00	0	0,00	295.036.756	100,00
Catamarca	20.019.923	97,15	1.355	0,01	586.067	2,84	0	0,00	20.607.345	100,00
Centro	20.319.737	93,66	485.972	2,24	652.474	3,01	235.936	1,09	21.694.120	100,00
Comahue	31.354.846	97,02	162.907	0,50	552.632	1,71	246.113	0,76	32.316.498	100,00
Córdoba	111.714.361	95,35	3.349.581	2,86	1.294.618	1,10	805.806	0,69	117.164.367	100,00
Cuyo	64.600.874	95,45	1.789.317	2,64	308.659	0,46	979.415	1,45	67.678.265	100,00
Entre Ríos	19.421.612	93,96	211.648	1,02	814.420	3,94	222.700	1,08	20.670.380	100,00
Formosa	9.625.926	92,73	0	0,00	755.111	7,27	0	0,00	10.381.037	100,00
Gral San Martín	7.777.302	87,29	733.553	8,23	377.937	4,24	21.294	0,24	8.910.086	100,00
Gral. Sarmiento	4.552.177	98,86	22.947	0,50	29.688	0,64	0	0,00	4.604.813	100,00
Jujuy	14.737.896	96,29	0	0,00	567.404	3,71	0	0,00	15.305.299	100,00
La Matanza	21.173.444	99,38	18.192	0,09	114.887	0,54	0	0,00	21.306.524	100,00
La Pampa	15.559.423	94,96	11.999	0,07	743.363	4,54	69.970	0,43	16.384.755	100,00
La Patagonia S.J. Bosco	28.416.574	96,72	64.535	0,22	898.793	3,06	0	0,00	29.379.902	100,00
La Plata	88.471.010	98,87	283.721	0,32	724.978	0,81	0	0,00	89.479.708	100,00
La Rioja	12.167.459	95,52	28.423	0,22	0	0,00	541.636	4,25	12.737.518	100,00
Litoral	39.078.652	99,96	7.670	0,02	9.676	0,02	0	0,00	39.095.998	100,00
Lomas de Zamora	18.540.267	88,05	437.640	2,08	1.512.612	7,18	566.681	2,69	21.057.200	100,00
Luján	18.672.584	95,03	182.322	0,93	622.431	3,17	172.653	0,88	19.649.990	100,00
Mar del Plata	34.322.801	94,22	449.351	1,23	1.597.765	4,39	57.838	0,16	36.427.756	100,00
Misiones	25.817.221	99,51	100.839	0,39	26.488	0,10	0	0,00	25.944.549	100,00
Nordeste	40.874.928	94,58	360.315	0,83	1.984.042	4,59	0	0,00	43.219.285	100,00
Quilmes	6.465.504	95,78	157.500	2,33	127.610	1,89	0	0,00	6.750.614	100,00
Río Cuarto	28.374.016	99,76	45.121	0,16	22.298	0,08	0	0,00	28.441.435	100,00
Rosario	79.859.139	96,48	5.940	0,01	0	0,00	2.908.208	3,51	82.773.287	100,00
Salta	26.313.594	97,64	6.845	0,03	503.941	1,87	123.926	0,46	26.948.306	100,00
San Juan	56.612.085	97,63	0	0,00	1.376.176	2,37	0	0,00	57.988.261	100,00
San Luis	31.759.041	98,56	0	0,00	462.930	1,44	0	0,00	32.221.971	100,00
Santiago del Estero	14.594.650	99,89	0	0,00	15.381	0,11	0	0,00	14.610.031	100,00
Sur	31.236.783	95,76	393.904	1,21	989.366	3,03	0	0,00	32.620.052	100,00
Tecnológica Nacional	77.552.993	95,83	829.521	1,02	588.700	0,73	1.958.575	2,42	80.929.789	100,00
Tucumán	91.228.329	100,00	0	0,00	0	0,00	0	0,00	91.228.329	100,00
La Patagonia Austral	8.931.237	88,62	48.989	0,49	429.872	4,27	668.086	6,63	10.078.184	100,00
Lanus	3.300.917	84,26	616.770	15,74	0	0,00	0	0,00	3.917.687	100,00
Tres de Febrero	2.311.581	93,27	166.701	6,73	0	0,00	0	0,00	2.478.283	100,00
Villa María	2.865.124	100,00	0	0,00	0	0,00	0	0,00	2.865.124	100,00
Instituto Univ. Del Arte	10.294.040	99,81	14.552	0,14	5.503	0,05	0	0,00	10.314.095	100,00
Tucumán-Fundación Lillo	3.124.645	100,00	0	0,00	0	0,00	0	0,00	3.124.645	100,00

Fuente: SPU - DNCIEPP - Coordinación de Areas Relativas al Financiamiento e Información Universitaria. Los datos surgen de las Cuentas de Cierre al 31-12-99 denunciadas por las Universidades Nacionales.

Cuadro 5.13. Ejecución presupuestaria de los bienes de consumo, clasificada por fuente de financiamiento. Su participación porcentual en el total de las fuentes de financiamiento según Universidad. Año 1999

Universidades	Fuentes de Financiamiento									
	Tesoro Nacional		Recursos Propios		Reman.Ej. Anteriores		Otras Fuentes		Total General	
	-en \$-	%	-en \$-	%	-en \$-	%	-en \$-	%	-en \$-	%
Total General	18.427.367	42,44	21.484.236	49,48	3.350.580	7,72	162.151	0,37	43.424.333	100,00
Buenos Aires	2.474.082	16,56	12.462.799	83,43	0	0,00	985	0,01	14.937.866	100,00
Catamarca	372.250	78,62	88.467	18,69	12.736	2,69	0	0,00	473.453	100,00
Centro	403.158	86,76	49.089	10,56	12.429	2,67	0	0,00	464.677	100,00
Comahue	291.144	48,51	239.148	39,84	68.409	11,40	1.521	0,25	600.222	100,00
Córdoba	877.845	18,54	2.976.247	62,87	870.015	18,38	9.878	0,21	4.733.986	100,00
Cuyo	835.892	71,46	222.537	19,02	111.383	9,52	0	0,00	1.169.812	100,00
Entre Ríos	451.110	78,56	57.611	10,03	65.506	11,41	0	0,00	574.227	100,00
Formosa	198.093	83,22	10.000	4,20	29.930	12,57	0	0,00	238.023	100,00
Gral San Martín	313.091	64,13	131.215	26,88	43.889	8,99	0	0,00	488.195	100,00
Gral. Sarmiento	107.851	93,65	5.574	4,84	1.473	1,28	268	0,23	115.166	100,00
Instituto Univ. Del Arte	70.783	76,53	5.618	6,07	16.094	17,40	0	0,00	92.495	100,00
Jujuy	147.854	75,77	1.635	0,84	45.647	23,39	0	0,00	195.136	100,00
La Matanza	312.626	99,60	1.263	0,40	0	0,00	0	0,00	313.889	100,00
La Pampa	468.836	94,27	21.213	4,27	7.292	1,47	0	0,00	497.342	100,00
La Patagonia Austral	196.516	67,93	52.099	18,01	40.678	14,06	0	0,00	289.294	100,00
La Patagonia S.J. Bosco	361.088	79,70	68.759	15,18	23.204	5,12	0	0,00	453.052	100,00
La Plata	684.214	39,02	803.196	45,80	266.257	15,18	0	0,00	1.753.667	100,00
La Rioja	278.961	83,68	215	0,06	54.195	16,26	0	0,00	333.372	100,00
Lanús	142.513	88,04	19.363	11,96	0	0,00	0	0,00	161.875	100,00
Litoral	195.925	61,65	102.086	32,12	19.797	6,23	0	0,00	317.808	100,00
Lomas de Zamora	663.019	80,29	74.168	8,98	88.565	10,73	0	0,00	825.753	100,00
Luján	258.065	60,43	105.139	24,62	63.824	14,95	0	0,00	427.028	100,00
Mar del Plata	523.685	65,98	152.008	19,15	92.441	11,65	25.605	3,23	793.739	100,00
Misiones	605.829	82,05	107.904	14,61	22.375	3,03	2.230	0,30	738.337	100,00
Nordeste	879.000	55,86	531.534	33,78	162.954	10,36	0	0,00	1.573.488	100,00
Quilmes	249.125	87,72	27.294	9,61	7.568	2,66	0	0,00	283.986	100,00
Río Cuarto	796.684	60,36	332.851	25,22	190.374	14,42	0	0,00	1.319.909	100,00
Rosario	936.068	60,27	89.284	5,75	472.971	30,45	54.911	3,54	1.553.234	100,00
Salta	285.269	72,15	33.568	8,49	38.556	9,75	38.005	9,61	395.398	100,00
San Juan	634.800	79,67	150.456	18,88	11.574	1,45	0	0,00	796.831	100,00
San Luis	433.579	74,95	58.541	10,12	86.402	14,93	0	0,00	578.523	100,00
Santiago del Estero	216.459	89,93	8.100	3,36	16.145	6,71	0	0,00	240.704	100,00
Sur	212.805	43,54	44.754	9,16	225.581	46,15	5.642	1,15	488.783	100,00
Tecnológica Nacional	775.351	25,86	2.085.128	69,55	137.441	4,58	0	0,00	2.997.921	100,00
Tres de Febrero	139.475	96,00	5.812	4,00	0	0,00	0	0,00	145.287	100,00
Tucumán	1.479.574	80,28	345.188	18,73	15.103	0,82	3.250	0,18	1.843.115	100,00
Tucumán-Fundación Lillo	53.750	62,87	5.084	5,95	20.354	23,81	6.299	7,37	85.488	100,00
Villa María	100.998	75,79	9.286	6,97	9.415	7,07	13.556	10,17	133.256	100,00

Fuente: SPU - DNCIEPP - Coordinación de Areas Relativas al Financiamiento e Información Universitaria.
Los datos surgen de las Cuentas de Cierre al 31-12-99 denunciadas por las Universidades Nacionales.

Cuadro 5.14. Ejecución presupuestaria de los servicios no personales, clasificada por fuente de financiamiento. Su participación porcentual en el total de las fuentes de financiamiento, según Universidad. Año 1999

Universidades	Fuentes de Financiamiento									
	Tesoro Nacional		Recursos Propios		Reman.Ej. Anteriores		Otras Fuentes		Total General	
	-en \$-	%	-en \$-	%	-en \$-	%	-en \$-	%	-en \$-	%
Total General	99.432.290	42,14	115.812.638	49,08	13.874.161	5,88	6.847.187	2,90	235.966.276	100,00
Buenos Aires	16.424.941	18,12	71.385.277	78,77	0	0,00	2.818.754	3,11	90.628.972	100,00
Catamarca	1.690.146	72,15	546.127	23,31	100.104	4,27	6.142	0,26	2.342.518	100,00
Centro	2.053.066	67,45	571.581	18,78	285.207	9,37	134.087	4,41	3.043.941	100,00
Comahue	2.336.638	72,56	641.454	19,92	214.280	6,65	27.710	0,86	3.220.082	100,00
Córdoba	4.510.678	36,50	6.001.995	48,56	1.001.417	8,10	845.603	6,84	12.359.693	100,00
Cuyo	3.392.239	87,95	234.897	6,09	131.943	3,42	97.788	2,54	3.856.868	100,00
Entre Ríos	1.685.247	69,29	313.100	12,87	426.878	17,55	6.862	0,28	2.432.087	100,00
Formosa	433.182	77,33	93.149	16,63	33.863	6,04	0	0,00	560.195	100,00
Gral San Martín	2.574.896	42,55	3.219.662	53,20	219.405	3,63	37.952	0,63	6.051.916	100,00
Gral. Sarmiento	2.327.777	70,78	379.525	11,54	327.625	9,96	253.620	7,71	3.288.547	100,00
Instituto Univ. Del Arte	1.387.138	91,99	72.234	4,79	48.560	3,22	0	0,00	1.507.932	100,00
Jujuy	650.916	72,43	44.395	4,94	122.992	13,69	80.328	8,94	898.631	100,00
La Matanza	2.739.370	78,80	430.723	12,39	269.016	7,74	37.326	1,07	3.476.435	100,00
La Pampa	1.683.160	84,44	162.229	8,14	48.478	2,43	99.392	4,99	1.993.259	100,00
La Patagonia Austral	785.778	40,03	159.953	8,15	586.790	29,89	430.322	21,92	1.962.842	100,00
La Patagonia S.J. Bosco	2.977.942	50,36	702.979	11,89	2.213.287	37,43	18.639	0,32	5.912.848	100,00
La Plata	5.154.811	37,81	6.472.501	47,48	2.004.442	14,70	0	0,00	13.631.754	100,00
La Rioja	841.884	57,22	214.147	14,55	373.016	25,35	42.270	2,87	1.471.317	100,00
Lanús	765.394	76,64	199.133	19,94	0	0,00	34.110	3,42	998.638	100,00
Litoral	1.740.412	70,98	644.811	26,30	66.641	2,72	0	0,00	2.451.864	100,00
Lomas de Zamora	4.710.789	45,55	4.365.796	42,21	1.083.043	10,47	182.650	1,77	10.342.279	100,00
Luján	1.073.335	68,94	344.848	22,15	132.381	8,50	6.266	0,40	1.556.831	100,00
Mar del Plata	3.029.927	65,10	1.105.623	23,76	221.018	4,75	297.351	6,39	4.653.918	100,00
Misiones	2.080.178	72,23	631.501	21,93	121.312	4,21	47.023	1,63	2.880.014	100,00
Nordeste	2.446.740	35,14	3.976.549	57,11	530.664	7,62	8.710	0,13	6.962.662	100,00
Quilmes	5.113.155	80,44	978.165	15,39	229.652	3,61	35.318	0,56	6.356.290	100,00
Río Cuarto	2.894.290	73,04	381.939	9,64	310.473	7,83	376.100	9,49	3.962.803	100,00
Rosario	3.050.075	74,98	173.760	4,27	757.961	18,63	86.096	2,12	4.067.892	100,00
Salta	1.182.018	52,04	521.589	22,97	219.912	9,68	347.706	15,31	2.271.224	100,00
San Juan	2.380.768	82,45	386.490	13,38	102.956	3,57	17.356	0,60	2.887.571	100,00
San Luis	2.336.550	78,63	296.230	9,97	236.219	7,95	102.435	3,45	2.971.434	100,00
Santiago del Estero	1.127.967	88,02	53.348	4,16	37.228	2,90	63.008	4,92	1.281.552	100,00
Sur	2.196.238	59,07	231.644	6,23	1.157.024	31,12	133.007	3,58	3.717.914	100,00
Tecnológica Nacional	3.932.357	29,48	9.255.634	69,39	142.763	1,07	8.421	0,06	13.339.176	100,00
Tres de Febrero	765.593	90,51	80.249	9,49	0	0,00	0	0,00	845.842	100,00
Tucumán	4.190.442	89,19	397.317	8,46	0	0,00	110.799	2,36	4.698.558	100,00
Tucumán-Fundación Lillo	215.912	70,49	21.346	6,97	62.154	20,29	6.898	2,25	306.310	100,00
Villa María	550.340	71,13	120.736	15,61	55.455	7,17	47.136	6,09	773.667	100,00

Fuente: SPU - DNCIEPP - Coordinación de Areas Relativas al Financiamiento e Información Universitaria.
Los datos surgen de las Cuentas de Cierre al 31-12-99 denunciadas por las Universidades Nacionales.

Cuadro 5.15. Ejecución presupuestaria de los bienes de uso, clasificada por fuente de financiamiento. Su participación porcentual en el total de las fuentes de financiamiento según Universidad. Año 1999

Universidades	Fuentes de Financiamiento									
	Tesoro Nacional		Recursos Propios		Reman.Ej. Anteriores		Otras Fuentes		Total General	
	-en \$-	%	-en \$-	%	-en \$-	%	-en \$-	%	-en \$-	%
Total General	33.853.285	38,98	12.540.330	14,44	26.179.099	30,14	14.282.643	16,44	86.855.358	100,00
Buenos Aires	6.865.637	52,52	4.352.759	33,30	0	0,00	1.853.391	14,18	13.071.787	100,00
Catamarca	211.858	26,64	26.416	3,32	245.538	30,87	311.587	39,17	795.399	100,00
Centro	335.649	13,35	123.537	4,91	1.389.810	55,27	665.792	26,48	2.514.788	100,00
Cornahue	257.652	33,28	89.879	11,61	301.922	39,00	124.762	16,11	774.214	100,00
Córdoba	1.443.113	22,72	509.653	8,02	3.659.914	57,63	738.394	11,63	6.351.074	100,00
Cuyo	2.502.415	36,11	704.508	10,17	2.594.870	37,44	1.128.731	16,29	6.930.525	100,00
Entre Ríos	537.697	24,36	62.486	2,83	1.002.754	45,44	604.069	27,37	2.207.006	100,00
Formosa	144.689	32,48	15.870	3,56	284.929	63,96	0	0,00	445.488	100,00
Gral San Martín	650.196	54,14	79.945	6,66	124.239	10,34	346.595	28,86	1.200.975	100,00
Gral. Sarmiento	761.986	58,16	1.838	0,14	339.009	25,88	207.296	15,82	1.310.129	100,00
Instituto Univ. Del Arte	38.572	67,77	3.419	6,01	13.083	22,99	1.845	3,24	56.918	100,00
Jujuy	156.795	30,22	5.821	1,12	133.948	25,81	222.352	42,85	518.916	100,00
La Matanza	1.176.440	65,11	40.462	2,24	447.922	24,79	142.086	7,86	1.806.910	100,00
La Pampa	353.524	34,01	13.151	1,27	390.693	37,59	282.104	27,14	1.039.472	100,00
La Patagonia Austral	173.454	13,86	25.466	2,03	853.355	68,18	199.407	15,93	1.251.682	100,00
La Patagonia S.J. Bosco	586.164	67,75	43.080	4,98	70.582	8,16	165.344	19,11	865.170	100,00
La Plata	736.200	21,09	2.000.821	57,32	753.891	21,60	0	0,00	3.490.913	100,00
La Rioja	174.459	61,81	0	0,00	107.783	38,19	0	0,00	282.242	100,00
Lanús	1.255.648	83,19	53.498	3,54	182.939	12,12	17.246	1,14	1.509.332	100,00
Litoral	184.372	16,63	208.823	18,84	715.262	64,53	0	0,00	1.108.456	100,00
Lomas de Zamora	897.208	43,80	100.258	4,89	856.010	41,79	194.901	9,51	2.048.378	100,00
Luján	281.862	19,39	35.751	2,46	882.399	60,70	253.599	17,45	1.453.611	100,00
Mar del Plata	466.866	22,08	110.696	5,23	748.507	35,40	788.647	37,29	2.114.716	100,00
Misiones	246.437	27,09	162.997	17,92	196.542	21,60	303.808	33,39	909.785	100,00
Nordeste	2.050.892	49,27	245.325	5,89	1.657.455	39,82	209.056	5,02	4.162.727	100,00
Quilmes	2.378.768	80,90	92.820	3,16	252.514	8,59	216.119	7,35	2.940.220	100,00
Río Cuarto	715.643	17,82	27.711	0,69	2.361.932	58,83	909.639	22,66	4.014.925	100,00
Rosario	1.457.228	48,75	64.321	2,15	112.646	3,77	1.354.748	45,33	2.988.943	100,00
Salta	481.640	35,67	18.827	1,39	417.720	30,94	431.898	31,99	1.350.086	100,00
San Juan	569.248	65,84	76.206	8,81	122.332	14,15	96.843	11,20	864.630	100,00
San Luis	908.861	44,51	68.313	3,35	642.944	31,49	421.671	20,65	2.041.789	100,00
Santiago del Estero	223.277	30,46	12.481	1,70	283.258	38,65	213.908	29,19	732.924	100,00
Sur	344.444	9,84	77.858	2,22	1.799.570	51,40	1.279.092	36,54	3.500.964	100,00
Tecnológica Nacional	1.394.868	29,66	2.091.643	44,48	1.103.891	23,48	111.944	2,38	4.702.346	100,00
Tres de Febrero	803.429	100,00	0	0,00	0	0,00	0	0,00	803.429	100,00
Tucumán	1.834.577	63,81	742.977	25,84	33.802	1,18	263.856	9,18	2.875.212	100,00
Tucumán-Fundación Lillo	71.878	65,82	547	0,50	35.903	32,88	881	0,81	109.209	100,00
Villa María	179.641	10,50	250.168	14,63	1.059.229	61,94	221.032	12,93	1.710.070	100,00

Fuente: SPU - DNCIEPP - Coordinación de Areas Relativas al Financiamiento e Información Universitaria.
Los datos surgen de las Cuentas de Cierre al 31-12-99 denunciadas por las Universidades Nacionales.

Cuadro 5.16. Ejecución presupuestaria de las transferencias, clasificada por fuente de financiamiento. Su participación porcentual en el total de las fuentes de financiamiento según Universidad. Año 1999

Universidades	Fuentes de Financiamiento									
	Tesoro Nacional		Recursos Propios		Reman.Ej. Anteriores		Otras Fuentes		Total General	
	-en \$-	%	-en \$-	%	-en \$-	%	-en \$-	%	-en \$-	%
Total General	113.955.964	65,38	24.224.485	13,90	19.829.698	11,38	16.295.809	9,35	174.305.956	100,00
Buenos Aires	24.506.693	75,79	7.147.182	22,10	0	0,00	681.322	2,11	32.335.197	100,00
Catamarca	849.569	68,78	51.728	4,19	331.355	26,83	2.488	0,20	1.235.140	100,00
Centro	2.527.885	59,09	221.269	5,17	1.212.671	28,34	316.531	7,40	4.278.357	100,00
Comahue	2.545.136	75,58	55.754	1,66	750.778	22,29	16.026	0,48	3.367.694	100,00
Córdoba	6.353.244	61,09	1.739.035	16,72	1.916.540	18,43	391.326	3,76	10.400.146	100,00
Cuyo	4.976.593	68,61	544.182	7,50	1.175.616	16,21	557.568	7,69	7.253.958	100,00
Entre Ríos	1.571.714	82,95	4.590	0,24	318.476	16,81	0	0,00	1.894.780	100,00
Formosa	266.182	87,56	12.750	4,19	0	0,00	25.056	8,24	303.987	100,00
Gral San Martín	584.191	68,50	165.836	19,45	54.100	6,34	48.670	5,71	852.797	100,00
Gral. Sarmiento	274.224	48,21	63.642	11,19	45.938	8,08	185.023	32,53	568.826	100,00
Instituto Univ. Del Arte	0	0,00	0	0,00	0	0,00	0	0,00	0	0,00
Jujuy	854.122	70,74	69.196	5,73	255.179	21,13	28.926	2,40	1.207.423	100,00
La Matanza	745.849	25,73	1.946.272	67,14	5.000	0,17	201.664	6,96	2.898.785	100,00
La Pampa	1.281.258	66,55	20.207	1,05	358.295	18,61	265.538	13,79	1.925.298	100,00
La Patagonia Austral	486.253	53,78	145.776	16,12	192.123	21,25	80.009	8,85	904.162	100,00
La Patagonia S.J. Bosco	829.170	83,22	4.120	0,41	137.592	13,81	25.459	2,56	996.341	100,00
La Plata	8.265.820	63,62	1.376.064	10,59	3.351.192	25,79	0	0,00	12.993.076	100,00
La Rioja	565.445	73,17	0	0,00	149.914	19,40	57.384	7,43	772.743	100,00
Lanús	0	0,00	0	0,00	0	0,00	0	0,00	0	0,00
Litoral	4.287.599	45,89	1.858.575	19,89	697.209	7,46	2.499.464	26,75	9.342.847	100,00
Lomas de Zamora	323.462	29,18	3.518	0,32	711.084	64,15	70.411	6,35	1.108.475	100,00
Luján	1.095.545	70,25	20.830	1,34	337.553	21,64	105.635	6,77	1.559.563	100,00
Mar del Plata	2.184.318	71,55	3.600	0,12	865.111	28,34	0	0,00	3.053.029	100,00
Misiones	1.463.270	63,22	470.448	20,33	325.307	14,05	55.536	2,40	2.314.561	100,00
Nordeste	4.331.829	80,82	351.027	6,55	587.877	10,97	89.254	1,67	5.359.987	100,00
Quilmes	1.430.820	50,65	884.956	31,33	232.699	8,24	276.225	9,78	2.824.700	100,00
Río Cuarto	2.239.746	59,00	500.898	13,20	1.055.323	27,80	0	0,00	3.795.967	100,00
Rosario	4.036.863	80,04	209.458	4,15	89.877	1,78	707.402	14,03	5.043.600	100,00
Salta	1.335.146	50,20	556.457	20,92	654.191	24,60	113.744	4,28	2.659.538	100,00
San Juan	3.450.659	77,29	54.613	1,22	819.183	18,35	140.229	3,14	4.464.684	100,00
San Luis	3.831.058	77,63	267.950	5,43	697.459	14,13	138.475	2,81	4.934.942	100,00
Santiago del Estero	1.278.637	72,45	34.050	1,93	417.653	23,67	34.437	1,95	1.764.777	100,00
Sur	2.032.681	41,32	432.474	8,79	2.037.035	41,41	416.981	8,48	4.919.171	100,00
Tecnológica Nacional	16.005.123	68,65	4.552.514	19,53	3.254	0,01	2.752.403	11,81	23.313.295	100,00
Tres de Febrero	6.600	100,00	0	0,00	0	0,00	0	0,00	6.600	100,00
Tucumán	7.041.786	89,82	320.938	4,09	0	0,00	476.967	6,08	7.839.690	100,00
Tucumán-Fundación Lillo	0	0,00	0	0,00	0	0,00	0	0,00	0	0,00
Villa María	97.475	1,68	134.577	2,32	44.113	0,76	5.535.654	95,25	5.811.819	100,00

Fuente: SPU - DNCIEPP - Coordinación de Areas Relativas al Financiamiento e Información Universitaria. Los datos surgen de las Cuentas de Cierre al 31-12-99 denunciadas por las Universidades Nacionales.

Cuadro 5.17. Ejecución presupuestaria total, clasificada por fuente de financiamiento.
Su participación porcentual en el total de las fuentes de financiamiento según Universidad. Año 1999

Universidades	Fuentes de Financiamiento									
	Tesoro Nacional		Recursos Propios		Reman.Ej. Anteriores		Otras Fuentes		Total General	
	-en \$-	%	-en \$-	%	-en \$-	%	-en \$-	%	-en \$-	%
Total General	1.669.574.539	83,61	198.223.639	9,93	81.929.360	4,10	47.166.626	2,36	1.996.894.164	100,00
Buenos Aires	332.134.290	74,47	108.521.836	24,33	0	0,00	5.354.453	1,20	446.010.579	100,00
Catamarca	23.143.745	90,92	714.093	2,81	1.275.801	5,01	320.217	1,26	25.453.856	100,00
Centro	25.639.495	80,13	1.451.449	4,54	3.552.591	11,10	1.352.347	4,23	31.995.882	100,00
Comahue	36.785.415	91,33	1.189.141	2,95	1.888.021	4,69	416.132	1,03	40.278.710	100,00
Córdoba	124.899.241	82,71	14.576.512	9,65	8.742.504	5,79	2.791.008	1,85	151.009.265	100,00
Cuyo	76.308.013	87,82	3.495.441	4,02	4.322.471	4,97	2.763.502	3,18	86.889.428	100,00
Entre Ríos	23.667.380	85,20	649.434	2,34	2.628.034	9,46	833.632	3,00	27.778.479	100,00
Formosa	10.668.072	89,43	131.769	1,10	1.103.833	9,25	25.056	0,21	11.928.730	100,00
Gral San Martín	11.899.677	67,98	4.330.211	24,74	819.570	4,68	454.511	2,60	17.503.970	100,00
Gral. Sarmiento	8.024.015	81,15	473.526	4,79	743.734	7,52	646.207	6,54	9.887.482	100,00
Instituto Univ. Del Arte	16.234.388	98,49	81.271	0,80	645.141	0,70	1.845	0,02	16.962.644	100,00
Jujuy	22.983.131	91,29	139.241	0,67	672.652	6,21	331.606	1,83	24.126.630	100,00
La Matanza	20.533.708	87,74	2.430.719	8,18	1.465.301	2,81	451.046	1,28	24.880.775	100,00
La Pampa	32.203.352	88,58	281.335	1,05	1.703.552	7,09	647.034	3,28	34.835.273	100,00
La Patagonia Austral	90.113.011	72,99	667.014	2,98	2.397.925	14,52	709.738	9,51	93.887.688	100,00
La Patagonia S.J. Bosco	16.921.823	88,20	847.362	2,35	2.444.665	8,89	751.077	0,56	20.964.927	100,00
La Plata	53.919.698	85,14	10.660.252	9,01	6.385.459	5,85	0	0,00	70.965.408	100,00
La Rioja	20.401.016	89,94	652.002	1,56	2.197.519	4,39	666.335	4,11	23.916.873	100,00
Lanús	20.836.139	82,95	454.316	13,49	805.370	2,78	224.009	0,78	22.319.835	100,00
Litoral	40.731.108	86,94	3.263.645	5,39	3.096.675	2,88	2.557.302	4,78	49.648.731	100,00
Lomas de Zamora	32.411.699	71,04	4.644.580	14,08	2.765.191	12,02	447.962	2,87	40.269.433	100,00
Luján	43.583.736	86,75	866.883	2,80	3.400.199	8,27	365.500	2,18	48.216.317	100,00
Mar del Plata	12.670.299	86,15	1.529.427	3,87	2.054.687	7,49	1.111.603	2,49	17.366.016	100,00
Misiones	32.769.730	92,15	1.417.972	4,49	687.835	2,11	408.596	1,25	35.284.133	100,00
Nordeste	89.567.599	82,55	5.110.375	8,92	2.938.950	8,03	3.215.227	0,50	100.832.151	100,00
Quilmes	35.485.462	81,63	1.990.078	11,18	1.226.375	4,44	651.587	2,75	39.353.502	100,00
Río Cuarto	63.258.448	84,32	1.243.400	3,10	5.294.278	9,49	1.285.739	3,10	71.081.865	100,00
Rosario	41.239.275	92,65	536.822	0,56	1.896.385	1,49	2.203.157	5,30	45.875.639	100,00
Salta	17.878.722	88,02	1.130.442	3,38	1.345.759	5,46	931.353	3,14	21.286.276	100,00
San Juan	38.272.257	94,99	1.061.669	1,00	2.045.412	3,63	254.429	0,38	41.633.768	100,00
San Luis	85.063.041	91,86	1.520.555	1,62	2.251.724	4,97	2.621.156	1,55	91.456.476	100,00
Santiago del Estero	94.074.669	93,62	107.979	0,58	754.284	4,13	311.353	1,67	95.248.285	100,00
Sur	13.717.405	79,61	835.720	2,61	5.649.081	13,72	2.502.808	4,05	22.705.015	100,00
Tecnológica Nacional	25.408.617	79,55	18.601.689	15,02	1.387.350	1,58	2.872.769	3,86	48.270.424	100,00
Tres de Febrero	4.026.679	94,09	252.763	5,91	0	0,00	0	0,00	4.279.442	100,00
Tucumán	17.411.502	97,50	1.806.420	1,67	48.905	0,05	854.872	0,79	20.121.699	100,00
Tucumán-Fundación Lillo	10.635.580	95,60	41.529	0,74	123.914	3,27	14.079	0,39	10.815.102	100,00
Villa María	4.053.098	33,59	514.766	4,56	1.168.213	10,34	5.817.379	51,51	11.553.456	100,00

Fuente: SPU - DNCIEPP - Coordinación de Areas Relativas al Financiamiento e Información Universitaria.
Los datos surgen de las Cuentas de Cierre al 31-12-99 denunciadas por las Universidades Nacionales.

Cuadro 5.18. Ejecución presupuestaria clasificada por objeto del gasto, según Universidad. Año 2003, a valores corrientes.

Universidad	1 - Personal		2 - Bienes de Consumo		3 - Ss. No Personales		4 - Bienes de Uso		5 - Transferencias		Total General
	-en \$ -	- en % -	-en \$ -	- en % -	-en \$ -	- en % -	-en \$ -	- en % -	-en \$ -	- en % -	
Total General	1.557.455.987	71,07	74.246.840	3,39	258.621.016	11,80	76.724.231	3,50	224.508.088	10,24	2.191.556.161
Buenos Aires	309.704.935	58,68	26.145.479	4,95	112.922.501	21,39	23.449.678	4,44	55.590.654	10,53	527.813.247
Catamarca	21.474.415	82,97	525.256	2,03	1.794.604	6,93	189.029	0,73	1.899.718	7,34	25.883.022
Centro	23.226.103	70,29	646.893	1,96	3.317.935	10,04	1.067.977	3,23	4.785.196	14,48	33.044.104
Comahue	40.277.565	89,22	47.963	0,11	1.435.101	3,18	195.236	0,43	3.190.432	7,07	45.146.297
Córdoba	131.812.769	76,93	8.673.808	5,06	17.004.792	9,92	2.796.725	1,63	11.052.070	6,45	171.340.164
Cuyo	72.566.427	84,04	1.628.128	1,89	3.720.008	4,31	2.025.927	2,35	6.405.227	7,42	86.345.716
Entre Ríos	19.755.562	88,51	337.555	1,51	956.509	4,29	547.554	2,45	723.998	3,24	22.321.177
Formosa	9.485.521	84,56	251.939	2,25	1.154.709	10,29	144.895	1,29	179.884	1,60	11.216.949
Gral San Martín	13.863.086	62,83	598.228	2,71	2.283.501	10,35	695.131	3,15	4.625.732	20,96	22.065.678
Gral. Sarmiento	8.118.102	65,10	332.801	2,67	1.975.963	15,85	972.071	7,80	1.070.827	8,59	12.469.765
Instituto Univ. Del Arte	12.517.223	82,09	94.652	0,62	2.416.522	15,85	219.838	1,44			15.248.236
Jujuy	15.495.535	85,29	226.348	1,25	791.932	4,36	508.673	2,80	1.145.634	6,31	18.168.122
La Matanza	24.099.931	76,26	454.956	1,44	3.041.535	9,62	3.227.198	10,21	777.521	2,46	31.601.141
La Pampa	16.152.995	71,00	1.007.021	4,43	2.048.936	9,01	751.940	3,30	2.790.832	12,27	22.751.725
La Patagonia Austral	12.868.264	73,64	596.541	3,41	2.224.153	12,73	796.871	4,56	988.799	5,66	17.474.628
La Patagonia S.J. Bosco	32.344.976	86,36	489.896	1,31	2.950.834	7,88	203.085	0,54	1.465.482	3,91	37.454.273
La Plata	94.334.082	68,51	3.148.203	2,29	13.551.907	9,84	6.014.158	4,37	20.640.780	14,99	137.689.131
La Rioja	13.421.818	86,06	265.601	1,70	979.907	6,28	164.804	1,06	763.692	4,90	15.595.822
Lanús	5.766.417	59,87	385.221	4,00	1.911.579	19,85	1.201.149	12,47	367.634	3,82	9.631.999
Litoral	39.441.628	80,31	571.064	1,16	2.439.868	4,97	2.288.179	4,66	4.368.207	8,89	49.108.946
Lomas de Zamora	29.393.455	73,17	1.071.865	2,67	8.842.861	22,01	618.766	1,54	244.476	0,61	40.171.423
Luján	20.282.439	79,97	647.184	2,55	2.094.510	8,26	430.664	1,70	1.906.707	7,52	25.361.505
Mar del Plata	39.183.169	79,19	1.153.360	2,33	3.641.581	7,36	631.414	1,28	4.871.255	9,84	49.480.779
Misiones	26.307.746	72,58	1.471.870	4,06	4.249.918	11,73	1.297.517	3,58	2.917.218	8,05	36.244.268
Nordeste	43.440.056	65,23	5.063.187	7,60	8.003.314	12,02	3.511.586	5,27	6.580.615	9,88	66.598.759
Quilmes	12.052.842	51,52	2.565.081	10,97	3.811.046	16,29	2.791.518	11,93	2.172.739	9,29	23.393.226
Río Cuarto	29.369.793	62,52	3.395.628	7,23	3.230.989	6,88	4.392.154	9,35	6.587.876	14,02	46.976.440
Rosario	81.433.225	78,46	2.073.845	2,00	5.544.598	5,34	2.336.367	2,25	12.401.813	11,95	103.789.849
Salta	26.700.104	74,55	832.613	2,32	1.908.662	5,33	1.632.897	4,56	4.742.555	13,24	35.816.832
San Juan	52.908.172	87,12	1.091.696	1,80	2.475.635	4,08	1.158.667	1,91	3.092.641	5,09	60.726.810
San Luis	31.554.468	72,06	967.462	2,21	2.456.709	5,61	903.780	2,06	7.905.748	18,05	43.788.168
Santiago del Estero	15.232.114	75,75	304.588	1,51	1.517.513	7,55	272.207	1,35	2.780.897	13,83	20.107.319
Sur	35.674.476	79,26	663.755	1,47	3.287.952	7,30	1.760.437	3,91	3.624.789	8,05	45.011.410
Tecnológica Nacional	86.076.513	60,08	2.904.501	2,03	19.259.686	13,44	3.024.742	2,11	31.995.451	22,33	143.260.892
Tres de Febrero	10.365.062	73,35	260.344	1,84	1.771.210	12,53	1.016.122	7,19	719.005	5,09	14.131.743
Tucumán	92.196.470	82,35	3.123.046	2,79	6.347.275	5,67	2.157.518	1,93	8.139.140	7,27	111.963.449
Tucumán-Fundación Lillo	3.378.241	89,47	84.739	2,24	298.257	7,90	14.617	0,39			3.775.854
Villa María	5.180.286	60,32	144.522	1,68	956.504	11,14	1.313.141	15,29	992.843	11,56	8.587.296

Fuente: SPU - DNCIEPP - Coordinación de Areas Relativas al Financiamiento e Información Universitaria.

Los datos surgen de las Cuentas de Cierre al 31-12-03 denunciadas por las Universidades Nacionales, excepto el caso de las Universidades de: Comahue, Entre Ríos, Salta, San Juan, Tecnológica y Tres de Febrero, en las cuales se tomó la información de las Ejecuciones Mensuales.

Cuadro 5.19. Ejecución presupuestaria de los gastos en personal, clasificada por fuente de financiamiento. Su participación porcentual en el total de las fuentes de financiamiento según Universidad. Año 2003

Universidades	Fuentes de Financiamiento									
	Tesoro Nacional		Recursos Propios		Reman.Ej. Anteriores		Otras Fuentes		Total General	
	-en \$-	%	-en \$-	%	-en \$-	%	-en \$-	%	-en \$-	%
Total General	1.499.854.373	96,30	32.034.386	2,06	18.942.014	1,22	6.625.213	0,43	1.557.455.987	100,00
Buenos Aires	288.467.527	93,14	14.011.915	4,52	7.225.494	2,33			309.704.935	100,00
Catamarca	21.235.544	98,89			189.639	0,88	49.232	0,23	21.474.415	100,00
Centro	22.703.749	97,75	487.600	2,10	34.753	0,15			23.226.103	100,00
Comahue	40.215.695	99,85			61.870	0,15			40.277.565	100,00
Córdoba	123.208.118	93,47	6.476.320	4,91	1.849.122	1,40	279.208	0,21	131.812.769	100,00
Cuyo	66.884.061	92,17	19.585	0,03	2.366.559	3,26	3.296.222	4,54	72.566.427	100,00
Entre Ríos	19.200.146	97,19	19.551	0,10	159.092	0,81	376.773	1,91	19.755.562	100,00
Formosa	9.399.456	99,09			86.065	0,91			9.485.521	100,00
Gral San Martín	10.418.448	75,15	2.810.076	20,27	493.557	3,56	141.006	1,02	13.863.086	100,00
Gral. Sarmiento	8.085.011	99,59	19.598	0,24	12.994	0,16	500	0,01	8.118.102	100,00
Instituto Univ. Del Arte	10.977.778	87,70	8.622	0,07	1.530.823	12,23			12.517.223	100,00
Jujuy	15.301.938	98,75			193.598	1,25			15.495.535	100,00
La Matanza	24.099.931	100,00							24.099.931	100,00
La Pampa	16.056.929	99,41	17.691	0,11	78.375	0,49			16.152.995	100,00
La Patagonia Austral	12.414.083	96,47	97.307	0,76	59.848	0,47	297.027	2,31	12.868.264	100,00
La Patagonia S.J. Bosco	32.132.558	99,34	191.832	0,59	20.586	0,06			32.344.976	100,00
La Plata	93.220.014	98,82	93.743	0,10	1.019.672	1,08	653	0,00	94.334.082	100,00
La Rioja	13.026.397	97,05	184.898	1,38			210.523	1,57	13.421.818	100,00
Lanús	5.027.616	87,19	717.342	12,44	17.744	0,31	3.715	0,06	5.766.417	100,00
Litoral	39.108.549	99,16	93.147	0,24			239.932	0,61	39.441.628	100,00
Lomas de Zamora	28.570.470	97,20	486.850	1,66	318.717	1,08	17.418	0,06	29.393.455	100,00
Luján	19.219.666	94,76	264.687	1,31	761.908	3,76	36.178	0,18	20.282.439	100,00
Mar del Plata	38.713.523	98,80	419.057	1,07	50.588	0,13			39.183.169	100,00
Misiones	26.045.975	99,00	222.132	0,84	31.777	0,12	7.862	0,03	26.307.746	100,00
Nordeste	42.613.132	98,10	586.177	1,35	206.898	0,48	33.849	0,08	43.440.056	100,00
Quilmes	11.608.309	96,31	440.239	3,65	4.294	0,04			12.052.842	100,00
Río Cuarto	29.369.793	100,00							29.369.793	100,00
Rosario	81.072.668	99,56					360.556	0,44	81.433.225	100,00
Salta	26.617.606	99,69	36.792	0,14	45.707	0,17			26.700.104	100,00
San Juan	52.433.855	99,10			214.846	0,41	259.471	0,49	52.908.172	100,00
San Luis	31.390.285	99,48			139.686	0,44	24.497	0,08	31.554.468	100,00
Santiago del Estero	15.166.711	99,57			40.453	0,27	24.950	0,16	15.232.114	100,00
Sur	32.872.042	92,14	682.672	1,91	1.162.920	3,26	956.842	2,68	35.674.476	100,00
Tecnológica Nacional	85.288.450	99,08	695.383	0,81	92.680	0,11			86.076.513	100,00
Tres de Febrero	6.949.325	67,05	2.935.189	28,32	471.750	4,55	8.798	0,08	10.365.062	100,00
Tucumán	92.196.470	100,00							92.196.470	100,00
Tucumán-Fundación Lillo	3.378.241	100,00							3.378.241	100,00
Villa María	5.164.304	99,69	15.982	0,31					5.180.286	100,00

Fuente: SPU - DNCIEPP - Coordinación de Areas Relativas al Financiamiento e Información Universitaria.

Los datos surgen de las Cuentas de Cierre al 31-12-03 denunciadas por las Universidades Nacionales, excepto el caso de las Universidades de: Comahue, Entre Ríos, Salta, San Juan, Tecnológica y Tres de Febrero, en las cuales se tomó la información de las Ejecuciones Mensuales.

Cuadro 5.20. Ejecución presupuestaria de los bienes de consumo, clasificada por fuente de financiamiento. Su participación porcentual en el total de las fuentes de financiamiento según Universidad. Año 2003.

Universidades	Fuentes de Financiamiento									
	Tesoro Nacional		Recursos Propios		Reman.Ej. Anteriores		Otras Fuentes		Total General	
	-en \$-	%	-en \$-	%	-en \$-	%	-en \$-	%	-en \$-	%
Total General	22.249.435	29,97	42.471.613	57,20	9.374.925	12,63	150.866	0,20	74.246.840	100,00
Buenos Aires	3.041.318	11,63	22.773.763	87,10	330.398	1,26			26.145.479	100,00
Catamarca	222.629	42,38	209.345	39,86	93.282	17,76			525.256	100,00
Centro	534.632	82,65	85.715	13,25	26.547	4,10			646.893	100,00
Comahue	45.100	94,03			1.883	3,92	980	2,04	47.963	100,00
Córdoba	1.059.544	12,22	6.109.898	70,44	1.483.361	17,10	21.005	0,24	8.673.808	100,00
Cuyo	687.292	42,21	389.364	23,91	551.472	33,87			1.628.128	100,00
Entre Ríos	269.204	79,75	4.073	1,21	60.083	17,80	4.196	1,24	337.555	100,00
Formosa	245.884	97,60			6.055	2,40			251.939	100,00
Gral San Martín	188.208	31,46	227.937	38,10	163.833	27,39	18.251	3,05	598.228	100,00
Gral. Sarmiento	259.959	78,11	15.182	4,56	53.197	15,98	4.463	1,34	332.801	100,00
Instituto Univ. Del Arte	53.078	56,08			41.575	43,92			94.652	100,00
Jujuy	173.527	76,66	20.198	8,92	32.623	14,41			226.348	100,00
La Matanza	448.133	98,50	20	0,00	6.803	1,50			454.956	100,00
La Pampa	795.862	79,03	43.253	4,30	162.853	16,17	5.053	0,50	1.007.021	100,00
La Patagonia Austral	338.280	56,71	162.072	27,17	95.959	16,09	229	0,04	596.541	100,00
La Patagonia S.J. Bosco	310.884	63,46	163.713	33,42	15.299	3,12			489.896	100,00
La Plata	1.079.900	34,30	1.475.906	46,88	557.943	17,72	34.455	1,09	3.148.203	100,00
La Rioja	233.681	87,98			31.920	12,02			265.601	100,00
Lanús	298.040	77,37	53.287	13,83	25.742	6,68	8.153	2,12	385.221	100,00
Litoral	198.940	34,84	355.122	62,19	9.812	1,72	7.190	1,26	571.064	100,00
Lomas de Zamora	418.830	39,07	243.722	22,74	409.313	38,19			1.071.865	100,00
Luján	346.985	53,61	217.770	33,65	81.646	12,62	783	0,12	647.184	100,00
Mar del Plata	692.039	60,00	228.671	19,83	221.204	19,18	11.447	0,99	1.153.360	100,00
Misiones	824.096	55,99	188.409	12,80	450.261	30,59	9.104	0,62	1.471.870	100,00
Nordeste	1.201.605	23,73	3.754.403	74,15	107.179	2,12			5.063.187	100,00
Quilmes	930.395	36,27	1.164.238	45,39	470.447	18,34			2.565.081	100,00
Río Cuarto	1.079.993	31,81	766.038	22,56	1.549.596	45,64			3.395.628	100,00
Rosario	997.403	48,09	160.320	7,73	895.580	43,18	20.542	0,99	2.073.845	100,00
Salta	589.003	70,74	90.064	10,82	148.531	17,84	5.016	0,60	832.613	100,00
San Juan	836.824	76,65	102.247	9,37	152.625	13,98			1.091.696	100,00
San Luis	622.525	64,35	26.753	2,77	318.185	32,89			967.462	100,00
Santiago del Estero	150.860	49,53	710	0,23	153.019	50,24			304.588	100,00
Sur	517.699	78,00	82.765	12,47	63.292	9,54			663.755	100,00
Tecnológica Nacional	264.594	9,11	2.595.064	89,35	44.843	1,54			2.904.501	100,00
Tres de Febrero	100.578	38,63	21.621	8,30	138.144	53,06			260.344	100,00
Tucumán	1.994.536	63,87	718.039	22,99	410.470	13,14			3.123.046	100,00
Tucumán-Fundación Lillo	66.978	79,04	12.550	14,81	5.210	6,15			84.739	100,00
Villa María	130.398	90,23	9.381	6,49	4.743	3,28			144.522	100,00

Fuente: SPU - DNCIEPP - Coordinación de Areas Relativas al Financiamiento e Información Universitaria.

Los datos surgen de las Cuentas de Cierre al 31-12-03 denunciadas por las Universidades Nacionales, excepto el caso de las Universidades de: Comahue, Entre Ríos, Salta, San Juan, Tecnológica y Tres de Febrero, en las cuales se tomó la información de las Ejecuciones Mensuales.

Cuadro 5.21. Ejecución presupuestaria de los servicios no personales, clasificada por fuente de financiamiento. Su participación porcentual en el total de las fuentes de financiamiento según Universidad. Año 2003.

Universidades	Fuentes de Financiamiento									
	Tesoro Nacional		Recursos Propios		Reman.Ej. Anteriores		Otras Fuentes		Total General	
	-en \$-	%	-en \$-	%	-en \$-	%	-en \$-	%	-en \$-	%
Total General	86.434.128	33,42	145.602.404	56,30	24.854.120	9,61	1.730.364	0,67	258.621.016	100,00
Buenos Aires	15.929.305	14,11	92.310.622	81,75	4.519.376	4,00	163.199	0,14	112.922.501	100,00
Catamarca	1.028.216	57,29	624.614	34,81	137.816	7,68	3.958	0,22	1.794.604	100,00
Centro	2.394.470	72,17	665.799	20,07	249.278	7,51	8.389	0,25	3.317.935	100,00
Comahue	1.371.180	95,55			63.392	4,42	530	0,04	1.435.101	100,00
Córdoba	5.035.783	29,61	9.636.433	56,67	2.298.618	13,52	33.958	0,20	17.004.792	100,00
Cuyo	1.893.664	50,90	501.804	13,49	1.286.165	34,57	38.374	1,03	3.720.008	100,00
Entre Ríos	942.690	98,56	2.113	0,22	11.490	1,20	216	0,02	956.509	100,00
Formosa	1.083.421	93,83	10.214	0,88	61.074	5,29			1.154.709	100,00
Gral San Martín	961.569	42,11	758.189	33,20	506.982	22,20	56.760	2,49	2.283.501	100,00
Gral. Sarmiento	1.167.392	59,08	475.275	24,05	323.857	16,39	9.439	0,48	1.975.963	100,00
Instituto Univ. Del Arte	1.756.206	72,67	139.913	5,79	520.403	21,54			2.416.522	100,00
Jujuy	565.972	71,47	68.987	8,71	134.195	16,95	22.777	2,88	791.932	100,00
La Matanza	2.805.509	92,24	161.435	5,31	58.767	1,93	15.824	0,52	3.041.535	100,00
La Pampa	1.749.235	85,37	63.232	3,09	194.838	9,51	41.630	2,03	2.048.936	100,00
La Patagonia Austral	1.342.116	60,34	319.272	14,35	515.556	23,18	47.209	2,12	2.224.153	100,00
La Patagonia S.J. Bosco	1.786.020	60,53	1.097.645	37,20	61.169	2,07	6.000	0,20	2.950.834	100,00
La Plata	6.680.204	49,29	4.311.189	31,81	2.130.317	15,72	430.197	3,17	13.551.907	100,00
La Rioja	860.898	87,86	14.423	1,47	102.986	10,51	1.600	0,16	979.907	100,00
Lanús	1.159.316	60,65	560.255	29,31	92.208	4,82	99.800	5,22	1.911.579	100,00
Litoral	1.217.798	49,91	1.135.007	46,52	29.777	1,22	57.285	2,35	2.439.868	100,00
Lomas de Zamora	913.337	10,33	6.537.647	73,93	1.375.108	15,55	16.770	0,19	8.842.861	100,00
Luján	1.470.804	70,22	413.563	19,75	192.892	9,21	17.250	0,82	2.094.510	100,00
Mar del Plata	2.158.704	59,28	822.151	22,58	586.132	16,10	74.594	2,05	3.641.581	100,00
Misiones	1.465.695	34,49	1.115.852	26,26	1.628.755	38,32	39.616	0,93	4.249.918	100,00
Nordeste	2.963.089	37,02	4.278.779	53,46	745.563	9,32	15.884	0,20	8.003.314	100,00
Quilmes	2.333.187	61,22	1.261.534	33,10	212.126	5,57	4.199	0,11	3.811.046	100,00
Río Cuarto	1.811.654	56,07	315.833	9,78	1.092.674	33,82	10.828	0,34	3.230.989	100,00
Rosario	2.511.435	45,30	154.980	2,80	2.762.126	49,82	116.057	2,09	5.544.598	100,00
Salta	1.121.945	58,78	375.810	19,69	386.866	20,27	24.040	1,26	1.908.662	100,00
San Juan	1.970.306	79,59	170.585	6,89	334.743	13,52			2.475.635	100,00
San Luis	2.034.549	82,82	36.345	1,48	354.406	14,43	31.409	1,28	2.456.709	100,00
Santiago del Estero	1.031.246	67,96	6.286	0,41	462.541	30,48	17.440	1,15	1.517.513	100,00
Sur	2.846.115	86,56	122.494	3,73	133.883	4,07	185.460	5,64	3.287.952	100,00
Tecnológica Nacional	3.503.347	18,19	15.452.087	80,23	304.252	1,58			19.259.686	100,00
Tres de Febrero	937.587	52,93	447.939	25,29	385.683	21,78			1.771.210	100,00
Tucumán	4.584.131	72,22	1.176.535	18,54	446.937	7,04	139.672	2,20	6.347.275	100,00
Tucumán-Fundación Lillo	256.369	85,96	1.829	0,61	40.059	13,43			298.257	100,00
Villa María	789.665	82,56	55.729	5,83	111.110	11,62			956.504	100,00

Fuente: SPU - DNCIEPP - Coordinación de Areas Relativas al Financiamiento e Información Universitaria.

Los datos surgen de las Cuentas de Cierre al 31-12-03 denunciadas por las Universidades Nacionales, excepto el caso de las Universidades de: Comahue, Entre Ríos, Salta, San Juan, Tecnológica y Tres de Febrero, en las cuales se tomó la información de las Ejecuciones Mensuales.

Cuadro 5.22. Ejecución presupuestaria de los bienes de uso, clasificada por fuente de financiamiento. Su participación porcentual en el total de las fuentes de financiamiento según Universidad. Año 2003

Universidades	Fuentes de Financiamiento									
	Tesoro Nacional		Recursos Propios		Reman. Ej. Anteriores		Otras Fuentes		Total General	
	-en \$-	%	-en \$-	%	-en \$-	%	-en \$-	%	-en \$-	%
Total General	25.828.657	33,66	14.519.177	18,92	22.257.243	29,01	14.119.154	18,40	76.724.231	100,00
Buenos Aires	11.170.352	47,64	7.376.313	31,46	2.084.450	8,89	2.818.562	12,02	23.449.678	100,00
Catamarca	94.846	50,18	63.184	33,43	9.518	5,04	21.481	11,36	189.029	100,00
Centro	389.029	36,43	59.591	5,58	361.897	33,89	257.460	24,11	1.067.977	100,00
Comahue	50.842	26,04			144.394	73,96			195.236	100,00
Córdoba	400.501	14,32	1.241.433	44,39	794.421	28,41	360.371	12,89	2.796.725	100,00
Cuyo	374.933	18,51	92.844	4,58	1.394.907	68,85	163.243	8,06	2.025.927	100,00
Entre Ríos	63.146	16,28			324.756	83,72			387.902	100,00
Formosa	144.895	47,58					159.652	52,42	304.546	100,00
Gral San Martín	357.623	51,45	119.842	17,24	141.221	20,32	76.445	11,00	695.131	100,00
Gral. Sarmiento	239.863	24,68	14.739	1,52	696.926	71,69	20.544	2,11	972.071	100,00
Instituto Univ. Del Arte	58.548	26,63	20.357	9,26	140.933	64,11			219.838	100,00
Jujuy	132.707	26,09	11.053	2,17	222.647	43,77	142.266	27,97	508.673	100,00
La Matanza	51.924	1,61	143.740	4,45	2.974.847	92,18	56.686	1,76	3.227.198	100,00
La Pampa	323.653	43,04	21.302	2,83	328.115	43,64	78.869	10,49	751.940	100,00
La Patagonia Austral	380.438	47,74	44.823	5,62	318.801	40,01	52.809	6,63	796.871	100,00
La Patagonia S.J. Bosco	163.350	80,43	38.295	18,86	1.440	0,71			203.085	100,00
La Plata	1.310.932	21,80	347.175	5,77	509.150	8,47	3.846.900	63,96	6.014.158	100,00
La Rioja	11.501	6,98			153.304	93,02			164.804	100,00
Lanús	794.143	66,12	99.432	8,28	191.082	15,91	116.491	9,70	1.201.149	100,00
Litoral	267.785	11,70	529.354	23,13	42.851	1,87	1.448.190	63,29	2.288.179	100,00
Lomas de Zamora	213.604	34,52	183	0,03	404.979	65,45			618.766	100,00
Luján	94.289	21,89	9.824	2,28	326.550	75,82			430.664	100,00
Mar del Plata	135.193	21,41	65.854	10,43	284.417	45,04	145.950	23,11	631.414	100,00
Misiones	608.339	46,88	61.357	4,73	397.068	30,60	230.754	17,78	1.297.517	100,00
Nordeste	1.461.526	41,62	723.005	20,59	361.227	10,29	965.829	27,50	3.511.586	100,00
Quilmes	1.160.962	41,59	509.720	18,26	1.097.184	39,30	23.652	0,85	2.791.518	100,00
Río Cuarto	897.397	20,43	68.199	1,55	3.359.007	76,48	67.550	1,54	4.392.154	100,00
Rosario	737.116	31,55	84.710	3,63	696.467	29,81	818.074	35,01	2.336.367	100,00
Salta	612.674	37,52	12.219	0,75	497.814	30,49	510.190	31,24	1.632.897	100,00
San Juan	298.669	25,78	7.832	0,68	699.650	60,38	152.517	13,16	1.158.667	100,00
San Luis	118.266	13,09	231.978	25,67	438.733	48,54	114.804	12,70	903.780	100,00
Santiago del Estero	30.250	11,11	167	0,06	86.103	31,63	155.687	57,19	272.207	100,00
Sur	423.100	24,03	95.760	5,44	422.693	24,01	818.884	46,52	1.760.437	100,00
Tecnológica Nacional	459.614	15,20	2.085.109	68,94	443.968	14,68	36.050	1,19	3.024.742	100,00
Tres de Febrero	627.240	61,73	18.877	1,86	317.427	31,24	52.578	5,17	1.016.122	100,00
Tucumán	986.932	45,74	316.239	14,66	539.984	25,03	314.363	14,57	2.157.518	100,00
Tucumán-Fundación Lillo	14.617	100,00							14.617	100,00
Villa María	167.860	12,78	4.666	0,36	1.048.311	79,83	92.303	7,03	1.313.141	100,00

Fuente: SPU - DNCIEPP - Coordinación de Areas Relativas al Financiamiento e Información Universitaria.

Los datos surgen de las Cuentas de Cierre al 31-12-03 denunciadas por las Universidades Nacionales, excepto el caso de las Universidades de: Comahue, Entre Ríos, Salta, San Juan, Tecnológica y Tres de Febrero, en las cuales se tomó la información de las Ejecuciones Mensuales.

Cuadro 5.23. Ejecución presupuestaria de las transferencias, clasificada por fuente de financiamiento. Su participación porcentual en el total de las fuentes de financiamiento según Universidad. Año 2003.

Universidades	Fuentes de Financiamiento									
	Tesoro Nacional		Recursos Propios		Reman.Ej. Anteriores		Otras Fuentes		Total General	
	-en \$-	%	-en \$-	%	-en \$-	%	-en \$-	%	-en \$-	%
Total General	122.303.766	54,48	35.089.105	15,63	63.658.534	28,35	3.456.683	1,54	224.508.088	100,00
Buenos Aires	26.511.083	47,69	17.623.509	31,70	11.023.799	19,83	432.263	0,78	55.590.654	100,00
Catamarca	1.078.690	56,78	6.288	0,33	791.503	41,66	23.239	1,22	1.899.718	100,00
Centro	2.297.726	48,02	390.223	8,15	2.023.900	42,30	73.348	1,53	4.785.196	100,00
Comahue	2.495.781	78,23			693.796	21,75	855	0,03	3.190.432	100,00
Córdoba	4.251.921	38,47	1.278.164	11,56	5.049.308	45,69	472.677	4,28	11.052.070	100,00
Cuyo	1.779.467	27,78	443.488	6,92	4.128.166	64,45	54.105	0,84	6.405.227	100,00
Entre Ríos	372.593	51,46			351.405	48,54			723.998	100,00
Formosa	91.244	50,72			88.640	49,28			179.884	100,00
Gral San Martín	700.793	15,15	1.917.687	41,46	1.474.864	31,88	532.388	11,51	4.625.732	100,00
Gral. Sarmiento	634.379	59,24	137.293	12,82	224.276	20,94	74.879	6,99	1.070.827	100,00
Instituto Univ. Del Arte										
Jujuy	481.517	42,03	3.641	0,32	660.476	57,65			1.145.634	100,00
La Matanza	749.598	96,41	1.156	0,15	25.598	3,29	1.168	0,15	777.521	100,00
La Pampa	982.375	35,20	71.112	2,55	1.689.237	60,53	48.108	1,72	2.790.832	100,00
La Patagonia Austral	661.671	66,92	70.642	7,14	250.095	25,29	6.391	0,65	988.799	100,00
La Patagonia S.J. Bosco	1.367.414	93,31	75.332	5,14	2.620	0,18	20.116	1,37	1.465.482	100,00
La Plata	12.815.059	62,09	1.068.870	5,18	5.941.051	28,78	815.800	3,95	20.640.780	100,00
La Rioja	434.359	56,88			329.333	43,12			763.692	100,00
Lanús	136.126	37,03	228.088	62,04	3.420	0,93			367.634	100,00
Litoral	2.641.999	60,48	668.106	15,29	959.407	21,96	98.695	2,26	4.368.207	100,00
Lomas de Zamora	63.813	26,10			180.664	73,90			244.476	100,00
Luján	1.175.602	61,66	191.653	10,05	534.613	28,04	4.840	0,25	1.906.707	100,00
Mar del Plata	1.582.842	32,49	66.652	1,37	3.155.779	64,78	65.982	1,35	4.871.255	100,00
Misiones	1.129.246	38,71	524.792	17,99	1.239.878	42,50	23.302	0,80	2.917.218	100,00
Nordeste	4.248.488	64,56	293.372	4,46	2.038.397	30,98	358	0,01	6.580.615	100,00
Quilmes	1.006.693	46,33	722.116	33,24	443.930	20,43			2.172.739	100,00
Río Cuarto	2.794.482	42,42	640.236	9,72	3.153.157	47,86			6.587.876	100,00
Rosario	7.818.393	63,04	334.402	2,70	4.249.019	34,26			12.401.813	100,00
Salta	2.023.534	42,67	602.889	12,71	2.060.684	43,45	55.448	1,17	4.742.555	100,00
San Juan	1.588.268	51,36	19.009	0,61	1.485.363	48,03			3.092.641	100,00
San Luis	3.454.537	43,70	198.752	2,51	4.202.639	53,16	49.821	0,63	7.905.748	100,00
Santiago del Estero	1.723.479	61,98	600	0,02	1.055.728	37,96	1.090	0,04	2.780.897	100,00
Sur	1.063.178	29,33	285.067	7,86	2.225.184	61,39	51.359	1,42	3.624.789	100,00
Tecnológica Nacional	25.128.016	78,54	6.202.452	19,39	577.281	1,80	87.701	0,27	31.995.451	100,00
Tres de Febrero	43.204	6,01	353.801	49,21	322.000	44,78			719.005	100,00
Tucumán	6.762.774	83,09	508.842	6,25	404.774	4,97	462.750	5,69	8.139.140	100,00
Tucumán-Fundación Lillo										
Villa María	213.422	21,50	160.874	16,20	618.546	62,30			992.843	100,00

Fuente: SPU - DNCIEPP - Coordinación de Areas Relativas al Financiamiento e Información Universitaria.

Los datos surgen de las Cuentas de Cierre al 31-12-03 denunciadas por las Universidades Nacionales, excepto el caso de las Universidades de: Comahue, Entre Ríos, Salta, San Juan, Tecnológica y Tres de Febrero, en las cuales se tomó la información de las Ejecuciones Mensuales.

Cuadro 5.24. Ejecución presupuestaria total, clasificada por fuente de financiamiento.
Su participación porcentual en el total de las fuentes de financiamiento según Universidad. Año 2003.

Universidades	Fuentes de Financiamiento									
	Tesoro Nacional		Recursos Propios		Reman.Ej. Anteriores		Otras Fuentes		Total General	
	-en \$-	%	-en \$-	%	-en \$-	%	-en \$-	%	-en \$-	%
Total General	1.756.670.360	80,16	269.716.685	12,31	139.086.836	6,35	26.082.280	1,19	2.191.556.161	100,00
Buenos Aires	345.119.584	65,39	154.096.122	29,20	25.183.518	4,77	3.414.024	0,65	527.813.247	100,00
Catamarca	23.659.924	91,41	903.431	3,49	1.221.759	4,72	97.909	0,38	25.883.022	100,00
Centro	28.319.605	85,70	1.688.929	5,11	2.696.375	8,16	339.196	1,03	33.044.104	100,00
Comahue	44.178.598	97,86			965.334	2,14	2.365	0,01	45.146.297	100,00
Córdoba	133.955.866	78,18	24.742.247	14,44	11.474.830	6,70	1.167.221	0,68	171.340.164	100,00
Cuyo	71.619.417	82,94	1.447.086	1,68	9.727.270	11,27	3.551.943	4,11	86.345.716	100,00
Entre Ríos	20.847.778	94,07	25.736	0,12	906.827	4,09	381.185	1,72	22.161.526	100,00
Formosa	10.964.900	96,38	10.214	0,09	241.834	2,13	159.652	1,40	11.376.601	100,00
Gral San Martín	12.626.641	57,22	5.833.730	26,44	2.780.457	12,60	824.850	3,74	22.065.678	100,00
Gral. Sarmiento	10.386.604	83,29	662.087	5,31	1.311.250	10,52	109.825	0,88	12.469.765	100,00
Instituto Univ. Del Arte	12.845.609	84,24	168.892	1,11	2.233.735	14,65			15.248.236	100,00
Jujuy	16.655.662	91,68	103.879	0,57	1.243.538	6,84	165.043	0,91	18.168.122	100,00
La Matanza	28.155.095	89,10	306.351	0,97	3.066.015	9,70	73.678	0,23	31.601.141	100,00
La Pampa	19.908.055	87,50	216.590	0,95	2.453.419	10,78	173.661	0,76	22.751.725	100,00
La Patagonia Austral	15.136.588	86,62	694.116	3,97	1.240.259	7,10	403.664	2,31	17.474.628	100,00
La Patagonia S.J. Bosco	35.760.226	95,48	1.566.817	4,18	101.114	0,27	26.116	0,07	37.454.273	100,00
La Plata	115.106.109	83,60	7.296.883	5,30	10.158.133	7,38	5.128.005	3,72	137.689.131	100,00
La Rioja	14.566.835	93,40	199.321	1,28	617.542	3,96	212.123	1,36	15.595.822	100,00
Lanús	7.415.240	76,99	1.658.404	17,22	330.196	3,43	228.159	2,37	9.631.999	100,00
Litoral	43.435.072	88,45	2.780.736	5,66	1.041.846	2,12	1.851.292	3,77	49.108.946	100,00
Lomas de Zamora	30.180.053	75,13	7.268.402	18,09	2.688.780	6,69	34.188	0,09	40.171.423	100,00
Luján	22.307.346	87,96	1.097.498	4,33	1.897.610	7,48	59.051	0,23	25.361.505	100,00
Mar del Plata	43.282.301	87,47	1.602.385	3,24	4.298.120	8,69	297.972	0,60	49.480.779	100,00
Misiones	30.073.351	82,97	2.112.542	5,83	3.747.738	10,34	310.637	0,86	36.244.268	100,00
Nordeste	52.487.839	78,81	9.635.736	14,47	3.459.264	5,19	1.015.920	1,53	66.598.759	100,00
Quilmes	17.039.547	72,84	4.097.848	17,52	2.227.980	9,52	27.851	0,12	23.393.226	100,00
Río Cuarto	35.953.321	76,53	1.790.306	3,81	9.154.435	19,49	78.378	0,17	46.976.440	100,00
Rosario	93.137.016	89,74	734.412	0,71	8.603.191	8,29	1.315.229	1,27	103.789.849	100,00
Salta	30.964.762	86,45	1.117.773	3,12	3.139.602	8,77	594.694	1,66	35.816.832	100,00
San Juan	57.127.922	94,07	299.673	0,49	2.887.228	4,75	411.988	0,68	60.726.810	100,00
San Luis	37.620.161	85,91	493.827	1,13	5.453.649	12,45	220.531	0,50	43.788.168	100,00
Santiago del Estero	18.102.546	90,03	7.762	0,04	1.797.845	8,94	199.166	0,99	20.107.319	100,00
Sur	37.722.134	83,81	1.268.758	2,82	4.007.971	8,90	2.012.546	4,47	45.011.410	100,00
Tecnológica Nacional	114.644.021	80,02	27.030.095	18,87	1.463.024	1,02	123.751	0,09	143.260.892	100,00
Tres de Febrero	8.657.935	61,27	3.777.428	26,73	1.635.004	11,57	61.376	0,43	14.131.743	100,00
Tucumán	106.524.843	95,14	2.719.655	2,43	1.802.165	1,61	916.785	0,82	111.963.449	100,00
Tucumán-Fundación Lillo	3.716.206	98,42	14.380	0,38	45.269	1,20			3.775.854	100,00
Villa María	6.465.649	75,29	246.633	2,87	1.782.711	20,76	92.303	1,07	8.587.296	100,00

Fuente: SPU - DNCIEPP - Coordinación de Areas Relativas al Financiamiento e Información Universitaria.

Los datos surgen de las Cuentas de Cierre al 31-12-03 denunciadas por las Universidades Nacionales, excepto el caso de las Universidades de: Comahue, Entre Rios, Salta, San Juan, Tecnológica y Tres de Febrero, en las cuales se tomó la información de las Ejecuciones Mensuales.

Cuadro 5.25. Variación de la recaudación de recursos propios, según Universidad. Años 1999-2003, a valores corrientes.

Universidad	Recaudado de Recursos Propios					Variación Porcentual de la
	- en pesos -					Recaudación
	1999	2000	2001	2002	2003	1999 / 2003
Total General	232.401.475	238.554.829	122.296.377	286.136.508	281.313.828	21,0
Buenos Aires	117.904.305	119.834.837	...	155.256.025	138.055.103	17,1
Catamarca	818.663	760.892	2.279.652	967.937	656.895	-19,8
Centro	2.217.334	1.471.592	3.904.474	2.895.183	3.024.155	36,4
Comahue	1.755.901	2.313.125	2.242.691	3.103.895	3.103.895	76,8
Córdoba	17.982.814	27.916.288	34.157.976	27.523.860	29.951.144	66,6
Cuyo	4.310.377	1.326.849	1.154.934	6.651.563	2.962.255	-31,3
Entre Ríos	1.218.706	1.255.009	1.356.559	1.366.116	1.366.116	12,1
Formosa	131.899	224.780	255.593	24.687	64.847	-50,8
Gral San Martín	4.238.101	2.740.177	2.736.557	4.583.533	5.977.686	41,0
Gral. Sarmiento	836.770	928.636	538.562	654.106	1.079.555	29,0
Instituto Univ. Del Arte	95.823	176.447	385.425	597.493	607.957	534,5
Jujuy	183.044	152.555	161.166	1.200.945	196.067	7,1
La Matanza	4.118.194	2.264.850	2.446.887	3.569.365	3.147.624	-23,6
La Pampa	370.674	253.111	1.059.883	963.322	401.559	8,3
La Patagonia Austral	539.171	642.836	659.855	579.917	969.150	79,7
La Patagonia S.J. Bosco	1.180.888	1.521.050	1.582.716	1.520.961	1.770.605	49,9
La Plata	13.531.421	10.311.496	9.351.699	8.618.828	10.030.227	-25,9
La Rioja	176.367	1.150.097	1.166.753	1.210.510	795.798	351,2
Lanús	1.241.709	1.113.224	1.562.723	1.761.244	2.080.845	67,6
Litoral	3.387.262	3.647.903	3.344.922	4.256.224	6.382.883	88,4
Lomas de Zamora	6.521.142	6.156.174	3.858.576	3.303.187	8.320.650	27,6
Luján	1.405.137	1.238.599	978.620	1.178.273	1.807.303	28,6
Mar del Plata	3.361.553	2.731.282	2.669.258	3.109.911	3.016.985	-10,3
Misiones	1.601.840	1.320.453	1.372.690	1.735.210	2.220.582	38,6
Nordeste	6.078.617	14.057.039	10.442.339	6.628.607	10.393.002	71,0
Quilmes	2.407.641	1.799.966	2.622.043	4.388.551	4.379.207	81,9
Río Cuarto	2.088.175	1.921.523	1.343.454	2.400.520	2.576.650	23,4
Rosario	1.131.588	2.011.026	1.952.348	1.356.682	1.543.486	36,4
Salta	1.635.527	1.332.319	1.072.144	757.836	757.836	-53,7
San Juan	808.536	677.203	574.151	501.878	501.878	-37,9
San Luis	806.280	742.238	663.324	476.634	530.460	-34,2
Santiago del Estero	196.626	374.046	1.853.783	430.112	155.365	-21,0
Sur	1.858.277	993.919	655.072	2.954.570	2.928.154	57,6
Tecnológica Nacional	22.838.831	19.609.995	17.545.661	20.421.437	20.421.437	-10,6
Tres de Febrero	368.301	578.942	909.660	4.762.268	4.762.268	1.193,0
Tucumán	2.352.572	2.466.932	2.986.457	3.948.058	3.831.571	62,9
Tucumán-Fundación Lillo	29.811	17.491	33.199	51.415	75.633	153,7
Villa María	671.597	519.927	414.573	425.645	466.992	-30,5

Fuente: SPU - DNCIEPP - Coordinación de Areas Relativas al Financiamiento e Información Universitaria.

Los datos surgen de las Cuentas de Cierre al 31 de diciembre de cada año denunciadas por las Universidades Nacionales.-

Observaciones

En el año 2003 se repitió la información del año 2002 para las siguientes Universidades Nacionales ya que las mismas no han presentado el cuadro 10.1.3. correspondiente a la Cuenta de Cierre: Comahue, Entre Ríos, Salta, San Juan, Tecnológica y Tres de Febrero.

Cuadro 5.26. Ejecución presupuestaria de los gastos corrientes y de capital por alumno, según Universidad. Año 1999, a valores corrientes, en miles de pesos.

Universidad	Gasto Total del Año 1999			Cantidad de Alumnos	Gasto por Alumno		
	- en miles de pesos -				Corrientes	De Capital	Total
	Corrientes	De Capital	Total				
Total General	1.910.038,81	86.855,36	1.996.894,16	1.054.585	1,81	0,08	1,89
Buenos Aires	432.938,79	13.071,79	446.010,58	278.960	1,55	0,05	1,60
Catamarca	24.658,46	795,40	25.453,86	9.556	2,58	0,08	2,66
Centro	29.481,09	2.514,79	31.995,88	8.479	3,48	0,30	3,77
Comahue	39.504,50	774,21	40.278,71	23.522	1,68	0,03	1,71
Córdoba	144.658,19	6.351,07	151.009,27	108.306	1,34	0,06	1,39
Cuyo	79.958,90	6.930,52	86.889,43	23.607	3,39	0,29	3,68
Entre Ríos	25.571,47	2.207,01	27.778,48	10.984	2,33	0,20	2,53
Formosa	11.483,24	445,49	11.928,73	4.930	2,33	0,09	2,42
Gral San Martín	16.302,99	1.200,98	17.503,97	3.509	4,65	0,34	4,99
Gral. Sarmiento	8.577,35	1.310,13	9.887,48	3.663	2,34	0,36	2,70
Instituto Univ. Del Arte	3.516,44	109,21	3.625,65
Jujuy	11.914,52	56,92	11.971,44	9.825	1,21	0,01	1,22
La Matanza	17.606,49	518,92	18.125,41	15.395	1,14	0,03	1,18
La Pampa	27.995,63	1.806,91	29.802,54	7.053	3,97	0,26	4,23
La Patagonia Austral	41.745,92	3.500,96	45.246,88	4.348	9,60	0,81	10,41
La Patagonia S.J. Bosco	20.800,65	1.039,47	21.840,13	12.211	1,70	0,09	1,79
La Plata	13.234,48	1.251,68	14.486,16	86.628	0,15	0,01	0,17
La Rioja	36.742,14	865,17	37.607,31	10.864	3,38	0,08	3,46
Lanús	120.580,18	4.702,35	125.282,53	2.204	54,71	2,13	56,84
Litoral	117.858,21	3.490,91	121.349,12	23.906	4,93	0,15	5,08
Lomas de Zamora	15.314,95	282,24	15.597,19	31.896	0,48	0,01	0,49
Luján	5.078,20	1.509,33	6.587,53	15.733	0,32	0,10	0,42
Mar del Plata	51.208,52	1.108,46	52.316,97	22.638	2,26	0,05	2,31
Misiones	33.333,71	2.048,38	35.382,08	15.404	2,16	0,13	2,30
Nordeste	23.193,41	1.453,61	24.647,02	50.167	0,46	0,03	0,49
Quilmes	44.928,44	2.114,72	47.043,16	4.596	9,78	0,46	10,24
Río Cuarto	31.877,46	909,78	32.787,25	14.144	2,25	0,06	2,32
Rosario	57.115,42	4.162,73	61.278,15	66.718	0,86	0,06	0,92
Salta	16.215,59	2.940,22	19.155,81	17.349	0,93	0,17	1,10
San Juan	37.520,11	4.014,93	41.535,04	13.747	2,73	0,29	3,02
San Luis	93.438,01	2.988,94	96.426,95	13.816	6,76	0,22	6,98
Santiago del Estero	32.274,47	1.350,09	33.624,55	9.067	3,56	0,15	3,71
Sur	66.137,35	864,63	67.001,98	17.640	3,75	0,05	3,80
Tecnológica Nacional	40.706,87	2.041,79	42.748,66	63.846	0,64	0,03	0,67
Tres de Febrero	3.476,01	803,43	4.279,44	1.508	2,31	0,53	2,84
Tucumán	17.897,06	732,92	18.629,99	46.999	0,38	0,02	0,40
Tucumán-Fundación Lillo	9.583,86	1.710,07	11.293,93
Villa María	105.609,69	2.875,21	108.484,90	1.367	77,26	2,10	79,36

Fuente: SPU - DNCIEPP - Coordinación de Areas Relativas al Financiamiento e Información Universitaria.

Los datos surgen de las Cuentas de Cierre al 31-12-99 denunciadas por las Universidades Nacionales e incluyen todas las fuentes de financiamiento

Cuadro 5.27. Ejecución presupuestaria de los gastos corrientes y de capital por alumno, según Universidad.
Año 2003, a valores corrientes, en miles de pesos.

Universidad	Gasto Total del Año 2003			Cantidad de Alumnos	Gasto por Alumno		
	- en miles de pesos -				Corrientes	De Capital	Total
	Corrientes	De Capital	Total				
Total General	2.114.831,93	76.724,23	2.191.556,16	1.266.026	1,67	0,06	1,73
Buenos Aires	504.363,57	23.449,68	527.813,25	324.068	1,56	0,07	1,63
Catamarca	25.693,99	189,03	25.883,02	13.822	1,86	0,01	1,87
Centro	31.976,13	1.067,98	33.044,10	9.615	3,33	0,11	3,44
Comahue	44.951,06	195,24	45.146,30	26.612	1,69	0,01	1,70
Córdoba	168.543,44	2.796,73	171.340,16	116.627	1,45	0,02	1,47
Cuyo	84.319,79	2.025,93	86.345,72	30.076	2,80	0,07	2,87
Entre Ríos	21.773,62	547,55	22.321,18	13.305	1,64	0,04	1,68
Formosa	11.072,05	144,89	11.216,95	9.175	1,21	0,02	1,22
Gral San Martín	21.370,55	695,13	22.065,68	7.041	3,04	0,10	3,13
Gral. Sarmiento	11.497,69	972,07	12.469,77	7.950	1,45	0,12	1,57
Instituto Univ. Del Arte	3.761,24	14,62	3.775,85	14.582	0,26	0,00	0,26
Jujuy	15.028,40	219,84	15.248,24	11.753	1,28	0,02	1,30
La Matanza	17.659,45	508,67	18.168,12	20.615	0,86	0,02	0,88
La Pampa	28.373,94	3.227,20	31.601,14	10.873	2,61	0,30	2,91
La Patagonia Austral	43.250,97	1.760,44	45.011,41	6.811	6,35	0,26	6,61
La Patagonia S.J. Bosco	21.999,78	751,94	22.751,72	14.468	1,52	0,05	1,57
La Plata	16.677,76	796,87	17.474,63	94.283	0,18	0,01	0,19
La Rioja	37.251,19	203,08	37.454,27	15.926	2,34	0,01	2,35
Lanús	140.236,15	3.024,74	143.260,89	5.971	23,49	0,51	23,99
Litoral	131.674,97	6.014,16	137.689,13	30.659	4,29	0,20	4,49
Lomas de Zamora	15.431,02	164,80	15.595,82	37.869	0,41	0,00	0,41
Luján	8.430,85	1.201,15	9.632,00	18.167	0,46	0,07	0,53
Mar del Plata	46.820,77	2.288,18	49.108,95	25.564	1,83	0,09	1,92
Misiones	39.552,66	618,77	40.171,42	22.281	1,78	0,03	1,80
Nordeste	24.930,84	430,66	25.361,50	53.485	0,47	0,01	0,47
Quilmes	48.849,36	631,41	49.480,78	11.166	4,37	0,06	4,43
Río Cuarto	34.946,75	1.297,52	36.244,27	20.172	1,73	0,06	1,80
Rosario	63.087,17	3.511,59	66.598,76	74.623	0,85	0,05	0,89
Salta	20.601,71	2.791,52	23.393,23	22.350	0,92	0,12	1,05
San Juan	42.584,29	4.392,15	46.976,44	21.138	2,01	0,21	2,22
San Luis	101.453,48	2.336,37	103.789,85	14.852	6,83	0,16	6,99
Santiago del Estero	34.183,93	1.632,90	35.816,83	11.403	3,00	0,14	3,14
Sur	59.568,14	1.158,67	60.726,81	24.904	2,39	0,05	2,44
Tecnológica Nacional	42.884,39	903,78	43.788,17	58.279	0,74	0,02	0,75
Tres de Febrero	13.115,62	1.016,12	14.131,74	4.654	2,82	0,22	3,04
Tucumán	19.835,11	272,21	20.107,32	57.809	0,34	0,00	0,35
Tucumán-Fundación Lillo	7.274,16	1.313,14	8.587,30
Villa María	109.805,93	2.157,52	111.963,45	3.078	35,67	0,70	36,38

Fuente: SPU - DNCIEPP - Coordinación de Areas Relativas al Financiamiento e Información Universitaria.

Los datos surgen de las Cuentas de Cierre al 31-12-03 denunciadas por las Universidades Nacionales e incluyen todas las fuentes de financiamiento

Cuadro 5.28. Ejecución presupuestaria de los gastos corrientes (funcionamiento y transferencia), por alumno, según Universidad. Año 1999, en miles de pesos.

Universidad	Gastos Corrientes del Año 1999			Cantidad de Alumnos	Gastos Corrientes por Alumno		
	- en miles de pesos -				Funcionamiento	Transferencias	Total
	Funcionamiento	Transferencias	Total				
Total General	1.735.732,85	174.305,96	1.910.038,81	1.054.585	1,6	0,2	1,8
Buenos Aires	400.603,59	32.335,20	432.938,79	278.960	1,4	0,1	1,6
Catamarca	23.423,32	1.235,14	24.658,46	9.556	2,5	0,1	2,6
Centro	25.202,74	4.278,36	29.481,09	8.479	3,0	0,5	3,5
Comahue	36.136,80	3.367,69	39.504,50	23.522	1,5	0,1	1,7
Córdoba	134.258,05	10.400,15	144.658,19	108.306	1,2	0,1	1,3
Cuyo	72.704,95	7.253,96	79.958,90	23.607	3,1	0,3	3,4
Entre Ríos	23.676,69	1.894,78	25.571,47	10.984	2,2	0,2	2,3
Formosa	11.179,25	303,99	11.483,24	4.930	2,3	0,1	2,3
Gral San Martín	15.450,20	852,80	16.302,99	3.509	4,4	0,2	4,6
Gral. Sarmiento	8.008,53	568,83	8.577,35	3.663	2,2	0,2	2,3
Instituto Univ. Del Arte	3.516,44	0,00	3.516,44
Jujuy	11.914,52	0,00	11.914,52	9.825	1,2	0,0	1,2
La Matanza	16.399,07	1.207,42	17.606,49	15.395	1,1	0,1	1,1
La Pampa	25.096,85	2.898,79	27.995,63	7.053	3,6	0,4	4,0
La Patagonia Austral	36.826,75	4.919,17	41.745,92	4.348	8,5	1,1	9,6
La Patagonia S.J. Bosco	18.875,36	1.925,30	20.800,65	12.211	1,5	0,2	1,7
La Plata	12.330,32	904,16	13.234,48	86.628	0,1	0,0	0,2
La Rioja	35.745,80	996,34	36.742,14	10.864	3,3	0,1	3,4
Lanús	97.266,89	23.313,29	120.580,18	2.204	44,1	10,6	54,7
Litoral	104.865,13	12.993,08	117.858,21	23.906	4,4	0,5	4,9
Lomas de Zamora	14.542,21	772,74	15.314,95	31.896	0,5	0,0	0,5
Luján	5.078,20	0,00	5.078,20	15.733	0,3	0,0	0,3
Mar del Plata	41.865,67	9.342,85	51.208,52	22.638	1,8	0,4	2,3
Misiones	32.225,23	1.108,47	33.333,71	15.404	2,1	0,1	2,2
Nordeste	21.633,85	1.559,56	23.193,41	50.167	0,4	0,0	0,5
Quilmes	41.875,41	3.053,03	44.928,44	4.596	9,1	0,7	9,8
Río Cuarto	29.562,90	2.314,56	31.877,46	14.144	2,1	0,2	2,3
Rosario	51.755,44	5.359,99	57.115,42	66.718	0,8	0,1	0,9
Salta	13.390,89	2.824,70	16.215,59	17.349	0,8	0,2	0,9
San Juan	33.724,15	3.795,97	37.520,11	13.747	2,5	0,3	2,7
San Luis	88.394,41	5.043,60	93.438,01	13.816	6,4	0,4	6,8
Santiago del Estero	29.614,93	2.659,54	32.274,47	9.067	3,3	0,3	3,6
Sur	61.672,66	4.464,68	66.137,35	17.640	3,5	0,3	3,7
Tecnológica Nacional	35.771,93	4.934,94	40.706,87	63.846	0,6	0,1	0,6
Tres de Febrero	3.469,41	6,60	3.476,01	1.508	2,3	0,0	2,3
Tucumán	16.132,29	1.764,78	17.897,06	46.999	0,3	0,0	0,4
Tucumán-Fundación Lillo	3.772,05	5.811,82	9.583,86
Villa María	97.770,00	7.839,69	105.609,69	1.367	71,5	5,7	77,3

Fuente: SPU - DNCIEPP - Coordinación de Areas Relativas al Financiamiento e Información Universitaria.

Los datos surgen de las Cuentas de Cierre al 31-12-99 denunciadas por las Universidades Nacionales e incluyen todas las fuentes de financiamiento

Cuadro 5.29. Ejecución presupuestaria de los gastos corrientes (funcionamiento y transferencia) por alumno, según Universidad. Año 2003, en miles de pesos.

Universidad	Gastos Corrientes del Año 2003			Cantidad de Alumnos	Gastos Corrientes por Alumno		
	- en miles de pesos -				Funcionamiento	Transferencias	Total
	Funcionamiento	Transferencias	Total				
Total General	1.890.323,84	224.508,09	2.114.831,93	1.266.026	1,5	0,2	1,7
Buenos Aires	448.772,92	55.590,65	504.363,57	324.068	1,4	0,2	1,6
Catamarca	23.794,27	1.899,72	25.693,99	13.822	1,7	0,1	1,9
Centro	27.190,93	4.785,20	31.976,13	9.615	2,8	0,5	3,3
Comahue	41.760,63	3.190,43	44.951,06	26.612	1,6	0,1	1,7
Córdoba	157.491,37	11.052,07	168.543,44	116.627	1,4	0,1	1,4
Cuyo	77.914,56	6.405,23	84.319,79	30.076	2,6	0,2	2,8
Entre Ríos	21.049,63	724,00	21.773,62	13.305	1,6	0,1	1,6
Formosa	10.892,17	179,88	11.072,05	9.175	1,2	0,0	1,2
Gral San Martín	16.744,82	4.625,73	21.370,55	7.041	2,4	0,7	3,0
Gral. Sarmiento	10.426,87	1.070,83	11.497,69	7.950	1,3	0,1	1,4
Instituto Univ. Del Arte	3.761,24	0,00	3.761,24	14.582
Jujuy	15.028,40	0,00	15.028,40	11.753	1,3	0,0	1,3
La Matanza	16.513,81	1.145,63	17.659,45	20.615	0,8	0,1	0,9
La Pampa	27.596,42	777,52	28.373,94	10.873	2,5	0,1	2,6
La Patagonia Austral	39.626,18	3.624,79	43.250,97	6.811	5,8	0,5	6,4
La Patagonia S.J. Bosco	19.208,95	2.790,83	21.999,78	14.468	1,3	0,2	1,5
La Plata	15.688,96	988,80	16.677,76	94.283	0,2	0,0	0,2
La Rioja	35.785,71	1.465,48	37.251,19	15.926	2,2	0,1	2,3
Lanús	108.240,70	31.995,45	140.236,15	5.971	18,1	5,4	23,5
Litoral	111.034,19	20.640,78	131.674,97	30.659	3,6	0,7	4,3
Lomas de Zamora	14.667,33	763,69	15.431,02	37.869	0,4	0,0	0,4
Luján	8.063,22	367,63	8.430,85	18.167	0,4	0,0	0,5
Mar del Plata	42.452,56	4.368,21	46.820,77	25.564	1,7	0,2	1,8
Misiones	39.308,18	244,48	39.552,66	22.281	1,8	0,0	1,8
Nordeste	23.024,13	1.906,71	24.930,84	53.485	0,4	0,0	0,5
Quilmes	43.978,11	4.871,25	48.849,36	11.166	3,9	0,4	4,4
Río Cuarto	32.029,53	2.917,22	34.946,75	20.172	1,6	0,1	1,7
Rosario	56.506,56	6.580,61	63.087,17	74.623	0,8	0,1	0,8
Salta	18.428,97	2.172,74	20.601,71	22.350	0,8	0,1	0,9
San Juan	35.996,41	6.587,88	42.584,29	21.138	1,7	0,3	2,0
San Luis	89.051,67	12.401,81	101.453,48	14.852	6,0	0,8	6,8
Santiago del Estero	29.441,38	4.742,56	34.183,93	11.403	2,6	0,4	3,0
Sur	56.475,50	3.092,64	59.568,14	24.904	2,3	0,1	2,4
Tecnológica Nacional	34.978,64	7.905,75	42.884,39	58.279	0,6	0,1	0,7
Tres de Febrero	12.396,62	719,01	13.115,62	4.654	2,7	0,2	2,8
Tucumán	17.054,21	2.780,90	19.835,11	57.809	0,3	0,0	0,3
Tucumán-Fundación Lillo	6.281,31	992,84	7.274,16
Villa María	101.666,79	8.139,14	109.805,93	3.078	33,0	2,6	35,7

Fuente: SPU - DNCIEPP - Coordinación de Áreas Relativas al Financiamiento e Información Universitaria.

Los datos surgen de las Cuentas de Cierre al 31-12-03 denunciadas por las Universidades Nacionales e incluyen todas las fuentes de financiamiento

Cuadro 5.30. Montos destinados a becas a estudiantes, por fuentes de financiamiento, según Universidad. Año 1999.

Universidad	Participación Porcentual de cada Fuente de Financiamiento				Cantidad de Alumnos	Monto por Alumno -en \$-
	Tesoro Nacional	Recursos Propios	Otras Fuentes	Total General -en \$-		
Total General	74,42	14,77	10,81	53.178.891,21	1.054.585	50,43
Buenos Aires	86,21	8,07	5,72	10.727.458,94	278.960	38,46
Catamarca	98,94	1,06	0,00	358.325,05	9.556	37,50
Centro	91,60	6,05	2,35	655.010,00	8.479	77,25
Comahue (1)	23.522	...
Córdoba	59,04	31,34	9,62	3.307.742,02	108.306	30,54
Cuyo	89,60	10,40	0,00	2.063.389,80	23.607	87,41
Entre Ríos	98,85	0,00	1,15	528.793,50	10.984	48,14
Formosa	89,07	10,93	0,00	116.599,81	4.930	23,65
Gral San Martín	95,07	3,65	1,28	317.963,96	3.509	90,61
Gral. Sarmiento	81,49	3,56	14,96	261.554,64	3.663	71,40
Instituto Univ. Del Arte	0,00	0,00	0,00	0,00
Jujuy	99,64	0,00	0,36	139.860,00	9.825	14,24
La Matanza	100,00	0,00	0,00	0,20	15.395	0,00
La Pampa	74,09	0,10	25,81	982.835,91	7.053	139,35
La Patagonia Austral	52,62	9,95	37,43	241.858,95	4.348	55,63
La Patagonia S.J. Bosco	100,00	0,00	0,00	337.646,93	12.211	27,65
La Plata (2)	86.628	...
La Rioja	0,00	0,00	0,00	0,00	10.864	0,00
Lanús	0,00	0,00	0,00	0,00	2.204	0,00
Litoral	93,57	3,69	2,74	560.497,69	23.906	23,45
Lomas de Zamora	15,03	0,00	84,97	587.830,33	31.896	18,43
Luján	95,97	2,71	1,32	437.540,68	15.733	27,81
Mar del Plata	100,00	0,00	0,00	570.617,65	22.638	25,21
Misiones	57,01	42,41	0,58	1.004.819,34	15.404	65,23
Nordeste	70,50	0,64	28,86	1.194.406,68	50.167	23,81
Quilmes	50,33	25,31	24,35	1.324.877,78	4.596	288,27
Río Cuarto	70,63	0,00	29,37	653.662,00	14.144	46,21
Rosario (1)	66.718	...
Salta (1)	17.349	...
San Juan	91,94	3,57	4,49	591.095,93	13.747	43,00
San Luis	0,00	0,00	0,00	768.162,17	13.816	55,60
Santiago del Estero	93,27	6,73	0,00	265.390,04	9.067	29,27
Sur	40,16	4,93	54,91	430.900,99	17.640	24,43
Tecnológica Nacional	68,42	19,63	11,95	23.056.269,55	63.846	361,12
Tres de Febrero	100,00	0,00	0,00	6.600,00	1.508	4,38
Tucumán	85,13	14,87	0,00	1.687.180,67	46.999	35,90
Tucumán-Fundación Lillo	0,00	0,00	0,00	0,00
Villa María (1)	1.367	...

Nota: En algunos casos las Universidades Nacionales no han respetado la apertura por conceptos que exige la Cuenta de Cierre para el Inciso 5. A saber:

(1) Las Universidades Nacionales de Comahue, Rosario, Salta y Villa María consignan la información en el ítem "Otros" de Transferencias Corrientes. (2) La Universidad Nacional de La Plata consigna el total del gasto en el Total del Inciso.

Fuente: SPU - DNCIEPP - Coordinación de Areas Relativas al Financiamiento e Información Universitaria.
Los datos surgen de las Cuentas de Cierre al 31-12-99 denunciadas por las Universidades Nacionales.-

Cuadro 5.31. Montos destinados a becas a estudiantes, por fuentes de financiamiento, según Universidad. Año 2003.

Universidad	Participación Porcentual de cada Fuente de Financiamiento				Cantidad de Alumnos	Monto por Alumno -en \$-
	Tesoro Nacional	Recursos Propios	Otras Fuentes	Total General -en \$-		
Total General	58,80	18,46	22,74	22.295.829,83	1.266.026	17,61
Buenos Aires	57,89	34,18	7,93	264.301,28	324.068	0,82
Catamarca	35,52	0,01	64,47	96.050,00	13.822	6,95
Centro	93,75	0,00	6,25	918.677,17	9.615	95,55
Comahue	78,68	0,00	21,32	2.143.831,25	26.612	80,56
Córdoba	36,49	35,06	28,45	3.645.220,44	116.627	31,26
Cuyo	45,85	18,24	35,91	1.507.741,50	30.076	50,13
Entre Ríos	0,00	0,00	100,00	673.430,14	13.305	50,61
Formosa	72,75	0,00	27,25	27.010,00	9.175	2,94
Gral San Martín	39,87	55,10	5,04	1.747.708,93	7.041	248,22
Gral. Sarmiento	70,48	19,98	9,54	687.141,40	7.950	86,43
Instituto Univ. Del Arte	0,00	0,00	0,00	0,00	14.582	0,00
Jujuy	50,20	0,00	49,80	288.950,00	11.753	24,59
La Matanza	96,63	0,25	3,12	455.846,09	20.615	22,11
La Pampa	100,00	0,00	0,00	251.460,00	10.873	23,13
La Patagonia Austral	91,51	0,94	7,55	318.615,69	6.811	46,78
La Patagonia S.J. Bosco	100,00	0,00	0,00	64.028,88	14.468	4,43
La Plata	100,00	0,00	0,00	1.091.280,61	94.283	11,57
La Rioja	100,00	0,00	0,00	129.954,38	15.926	8,16
Lanús	37,03	62,04	0,93	367.633,60	5.971	61,57
Litoral	86,62	13,38	0,00	214.021,26	30.659	6,98
Lomas de Zamora	12,12	0,00	87,88	29.700,00	37.869	0,78
Luján	92,37	6,87	0,76	560.037,16	18.167	30,83
Mar del Plata	44,97	6,90	48,14	544.318,81	25.564	21,29
Misiones	14,14	71,88	13,98	714.517,61	22.281	32,07
Nordeste	60,23	0,00	39,77	2.813.732,34	53.485	52,61
Quilmes	83,17	10,58	6,25	241.806,00	11.166	21,66
Río Cuarto	47,96	0,00	52,04	1.115.204,00	20.172	55,28
Rosario	68,20	15,72	16,08	2.014.999,47	74.623	27,00
Salta	43,92	13,28	42,80	4.511.976,31	22.350	201,88
San Juan	0,00	1,26	98,74	2.928.277,45	21.138	138,53
San Luis	0,00	0,00	0,00	0,00	14.852	0,00
Santiago del Estero	45,07	0,00	54,93	505.895,00	11.403	44,37
Sur	99,55	0,45	0,00	250.140,80	24.904	10,04
Tecnológica Nacional	78,39	19,53	2,08	31.715.799,93	58.279	544,21
Tres de Febrero	8,54	91,46	0,00	257.601,00	4.654	55,35
Tucumán	80,32	1,49	18,19	1.147.587,41	57.809	19,85
Tucumán-Fundación Lillo	0,00	0,00	0,00	0,00
Villa María	11,97	56,72	31,31	282.250,00	3.078	91,70

Fuente: SPU - DNCIEPP - Coordinación de Areas Relativas al Financiamiento e Información Universitaria.
Los datos surgen de las Cuentas de Cierre al 31-12-03 denunciadas por las Universidades Nacionales.-

Cuadro 5.32. Participación porcentual del monto destinado a financiar becas a estudiantes en el total de las transferencias. Años 1999-2003.

Concepto Año	Becas a Estudiantes		Otros Rubros		Total Transferencias	
	\$	%	\$	%	\$	%
1999	53.178.891,21	30,51%	121.127.064,57	69,49%	174.305.955,78	100,00%
2000	51.193.245,30	28,70%	127.195.789,33	71,30%	178.389.034,63	100,00%
2001	42.654.539,35	31,38%	93.291.304,39	68,62%	135.945.843,74	100,00%
2002	43.471.701,58	28,87%	107.091.312,10	71,13%	150.563.013,68	100,00%
2003	22.295.829,83	9,93%	202.212.257,80	90,07%	224.508.087,63	100,00%

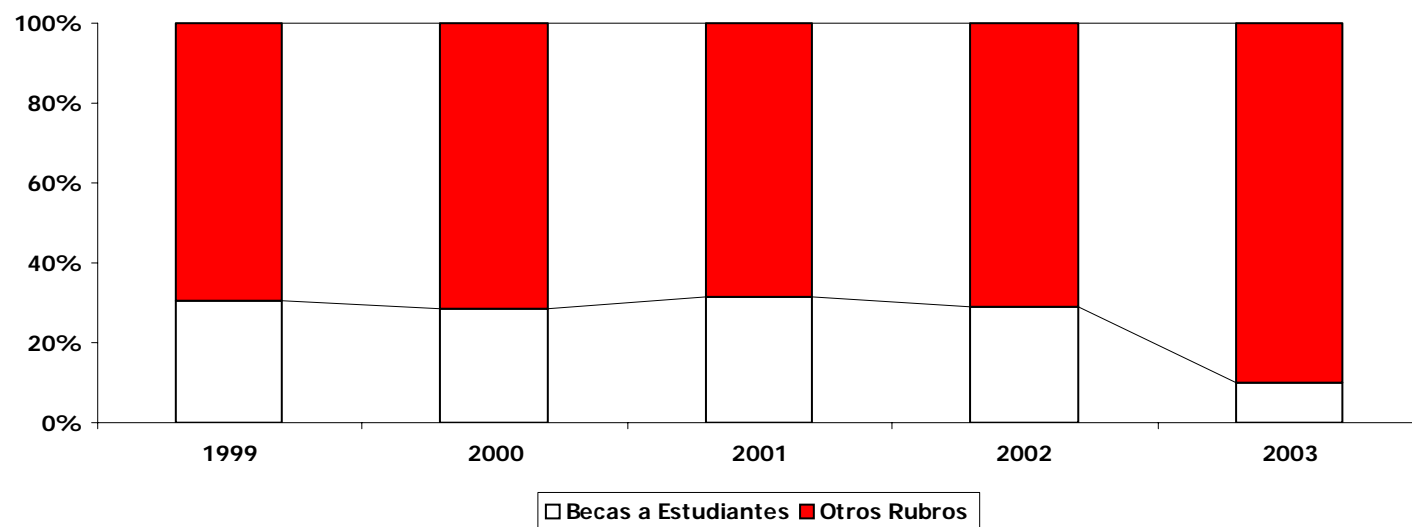

Fuente: SPU - DNCIEPP - Coordinación de Areas Relativas al Financiamiento e Información Universitaria.

Cuadro 5.33. Compromiso total del presupuesto universitario nacional, por fuentes de financiamiento, según Universidad, en miles de pesos. Año 1999.

Universidad	Total	Recaudado Recursos Propios	Crédito		Compromiso				Remanente	%
			Tesoro Nacional	Otras Fuentes	Total	Tesoro Nacional	Recursos Propios	Otras Fuentes		
Total General	2.438.371	232.401	1.751.238	454.731	2.036.408	1.690.108	202.585	143.715	401.963	16,48
Buenos Aires	594.350	117.904	333.369	143.076	446.011	332.134	108.522	5.354	148.339	24,96
Catamarca	27.391	819	23.171	3.401	25.690	23.161	714	1.815	1.701	6,21
Centro	39.074	2.217	27.830	9.026	33.977	26.365	1.488	6.124	5.096	13,04
Comahue	54.652	1.756	42.374	10.521	47.516	39.434	1.260	6.822	7.136	13,06
Córdoba	184.388	17.983	129.478	36.927	151.009	124.899	14.577	11.534	33.379	18,10
Cuyo	103.723	4.310	80.019	19.394	88.340	77.131	3.575	7.634	15.383	14,83
Entre Ríos	31.106	1.219	24.555	5.332	28.062	23.693	663	3.706	3.043	9,78
Formosa	12.245	132	10.842	1.271	11.929	10.668	132	1.129	316	2,58
Gral San Martín	23.402	4.238	12.865	6.299	17.504	11.900	4.330	1.274	5.898	25,20
Gral. Sarmiento	13.022	837	9.429	2.756	10.920	8.647	518	1.756	2.102	16,14
Instituto Univ. Del Arte	12.097	96	11.802	199	11.998	11.799	96	103	98	0,81
Jujuy	20.605	183	17.673	2.749	18.125	16.548	121	1.457	2.480	12,04
La Matanza	37.958	4.118	28.281	5.558	30.636	26.833	2.476	1.326	7.322	19,29
La Pampa	25.191	371	20.316	4.504	22.486	19.467	304	2.716	2.704	10,74
La Patagonia Austral	19.083	539	13.534	5.009	14.593	10.598	433	3.562	4.490	23,53
La Patagonia S.J. Bosco	40.503	1.181	34.010	5.311	38.318	33.460	1.222	3.636	2.184	5,39
La Plata	151.389	13.531	111.506	26.351	124.500	105.344	10.994	8.162	26.889	17,76
La Rioja	19.113	176	15.082	3.854	15.920	14.079	243	1.598	3.192	16,70
Lanús	8.796	1.242	5.556	1.998	6.794	5.490	924	381	2.002	22,76
Litoral	59.171	3.387	47.519	8.265	55.161	47.446	3.207	4.508	4.010	6,78
Lomas de Zamora	51.172	6.521	29.336	15.315	36.604	25.398	5.058	6.149	14.568	28,47
Luján	31.376	1.405	22.988	6.983	25.523	21.531	763	3.230	5.852	18,65
Mar del Plata	58.305	3.362	45.656	9.288	50.384	43.516	1.862	5.006	7.922	13,59
Misiones	36.926	1.602	31.593	3.731	33.127	30.498	1.492	1.137	3.799	10,29
Nordeste	71.377	6.079	52.929	12.369	61.812	51.028	5.538	5.246	9.565	13,40
Quilmes	23.321	2.408	16.737	4.177	20.913	16.737	2.408	1.769	2.408	10,32
Río Cuarto	50.560	2.088	39.541	8.931	43.046	35.826	1.315	5.905	7.514	14,86
Rosario	103.821	1.132	93.767	8.922	98.872	91.303	650	6.919	4.949	4,77
Salta	39.829	1.636	31.306	6.887	33.625	29.598	1.137	2.890	6.205	15,58
San Juan	72.476	809	67.272	4.396	67.567	64.139	673	2.754	4.909	6,77
San Luis	45.475	806	40.474	4.194	43.067	39.523	691	2.853	2.407	5,29
Santiago del Estero	20.038	197	18.312	1.529	18.703	17.494	123	1.085	1.336	6,67
Sur	54.886	1.858	38.489	14.538	45.247	36.023	1.181	8.043	9.639	17,56
Tecnológica Nacional	165.467	22.839	103.856	38.772	130.745	101.337	21.297	8.112	34.721	20,98
Tres de Febrero	5.708	368	4.870	470	4.279	4.027	253	-	1.429	25,03
Tucumán	111.324	2.353	105.983	2.989	108.485	105.775	1.806	904	2.839	2,55
Tucumán-Fundación Lillo	3.930	30	3.581	319	3.626	3.466	27	132	305	7,75
Villa María	15.125	672	5.336	9.118	11.294	3.794	515	6.986	3.831	25,33

Fuente: S.P.U. - DNGIEPP - Coordinación de Areas Relativas al Financiamiento e Información Universitaria.
Los datos surgen de las Cuentas de Cierre al 31/12/99 denunciadas por las Universidades Nacionales.

Cuadro 5.34. Compromiso total del presupuesto universitario nacional, por fuentes de financiamiento, según Universidad, en miles de pesos. Año 2003.

Universidad	Total	Recaudado Recursos Propios	Crédito		Compromiso				Remanente	%
			Tesoro Nacional	Otras Fuentes	Total	Tesoro Nacional	Recursos Propios	Otras Fuentes		
Total General	3.011.716	281.314	1.953.195	777.208	2.253.088	1.780.045	278.142	194.901	758.629	25,19
Buenos Aires	766.250	138.055	345.583	282.612	538.997	345.157	159.419	34.422	227.253	29,66
Catamarca	29.143	657	25.030	3.457	26.299	23.964	913	1.422	2.845	9,76
Centro	50.042	3.024	32.640	14.378	38.698	30.560	1.795	6.343	11.344	22,67
Comahue	69.908	3.104	51.148	15.656	54.125	45.185	90	8.851	15.782	22,58
Córdoba	241.601	29.951	150.292	61.358	171.340	133.956	24.742	12.642	70.261	29,08
Cuyo	128.664	2.962	88.703	36.998	86.358	71.629	1.447	13.282	42.306	32,88
Entre Ríos	34.122	1.366	26.954	5.801	23.615	21.185	34	2.396	10.507	30,79
Formosa	12.544	65	12.124	355	11.562	11.310	10	242	982	7,83
Gral San Martín	33.566	5.978	15.631	11.957	23.887	14.363	5.879	3.644	9.679	28,84
Gral. Sarmiento	18.200	1.080	12.571	4.550	12.807	10.542	679	1.585	5.393	29,63
Instituto Univ. Del Arte	20.793	608	15.467	4.718	15.269	12.851	170	2.248	5.524	26,57
Jujuy	26.944	196	19.532	7.216	18.168	16.656	104	1.409	8.775	32,57
La Matanza	46.658	3.148	31.228	12.282	32.823	28.844	415	3.564	13.835	29,65
La Pampa	30.190	402	22.122	7.666	23.024	20.100	217	2.708	7.166	23,74
La Patagonia Austral	21.860	969	17.823	3.068	17.950	15.270	794	1.886	3.911	17,89
La Patagonia S.J. Bosco	40.446	1.771	36.845	1.830	37.727	35.801	1.799	127	2.719	6,72
La Plata	178.243	10.030	124.856	43.356	139.562	115.719	7.404	16.438	38.681	21,70
La Rioja	20.831	796	16.147	3.888	15.716	14.620	199	897	5.115	24,55
Lanús	16.840	2.081	10.751	4.009	11.156	8.627	1.712	817	5.684	33,75
Litoral	67.340	6.383	48.925	12.033	59.283	48.925	2.928	7.430	8.057	11,96
Lomas de Zamora	56.020	8.321	35.862	11.838	40.592	30.295	7.278	3.018	15.429	27,54
Luján	32.513	1.807	25.263	5.442	26.825	22.596	1.335	2.894	5.688	17,49
Mar del Plata	65.452	3.017	50.324	12.111	51.704	45.384	1.641	4.680	13.749	21,01
Misiones	45.766	2.221	34.963	8.582	36.575	30.311	2.117	4.148	9.191	20,08
Nordeste	77.728	10.393	59.887	7.449	66.626	52.505	9.640	4.480	11.103	14,28
Quilmes	30.957	4.379	19.259	7.319	23.555	17.198	4.098	2.259	7.402	23,91
Río Cuarto	63.141	2.577	45.194	15.370	51.571	39.441	1.863	10.267	11.570	18,32
Rosario	127.398	1.543	106.627	19.227	104.880	93.819	779	10.282	22.518	17,68
Salta	84.790	758	37.636	46.396	35.884	31.032	1.118	3.734	48.906	57,68
San Juan	82.455	502	71.499	10.454	61.845	57.936	321	3.588	20.610	25,00
San Luis	56.161	530	43.752	11.878	45.368	38.252	707	6.408	10.793	19,22
Santiago del Estero	24.326	155	20.674	3.497	20.107	18.103	8	1.997	4.219	17,34
Sur	62.446	2.928	44.192	15.326	45.011	37.722	1.269	6.021	17.435	27,92
Tecnológica Nacional	176.009	20.421	117.115	38.472	145.720	114.825	28.457	2.438	30.288	17,21
Tres de Febrero	23.923	4.762	10.150	9.011	14.132	8.658	3.777	1.696	9.791	40,93
Tucumán	130.899	3.832	114.063	13.004	111.963	106.525	2.720	2.719	18.935	14,47
Tucumán-Fundación Lillo	4.824	76	4.051	698	3.776	3.716	14	45	1.048	21,72
Villa María	12.725	467	8.308	3.950	8.587	6.466	247	1.875	4.138	32,52

Fuente: S.P.U. - DNGIEPP - Coordinación de Areas Relativas al Financiamiento e Información Universitaria.

Los datos surgen de las Cuentas de Cierre al 31/12/03 denunciadas por las Universidades Nacionales.

Para el caso de las Universidades Nacionales del Comahue, Entre Ríos, Salta, San Juan, Tecnológica y Tres de Febrero se tomó la información de la Ejecución Mensual.

Gráfico 5.1. Ejecución presupuestaria por objeto del gasto. Años 1999-2003



Gráfico 5.2. Ejecución presupuestaria por fuente de financiamiento.
Años 1999-2003



**Programa
Incentivos
a Docentes
Investigadores**

Anuario 99-03

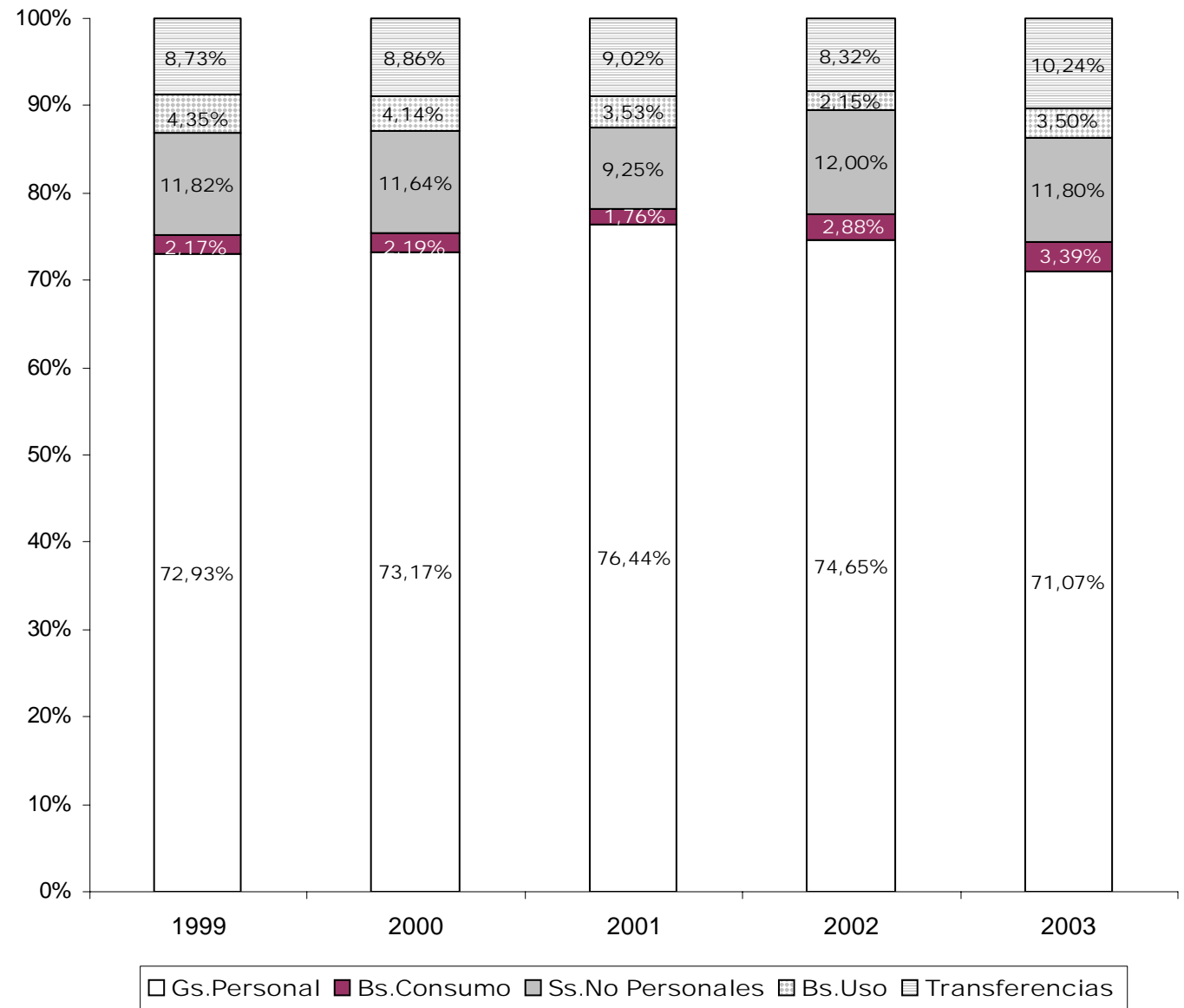
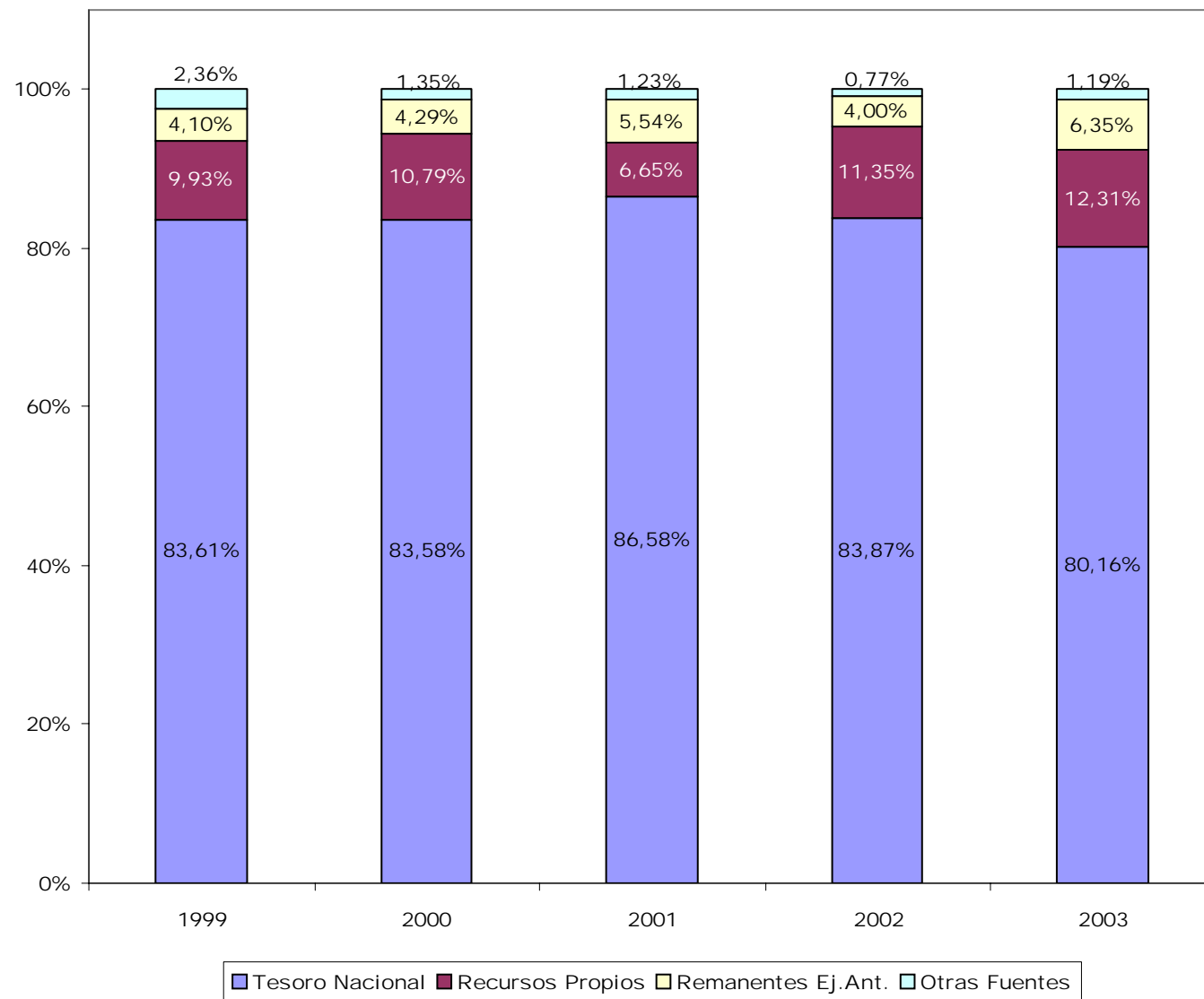
de Estadísticas Universitarias
MINISTERIO de
EDUCACIÓN
CIENCIA y TECNOLOGÍA
SECRETARÍA DE POLÍTICAS UNIVERSITARIAS

Este capítulo fue realizado por el Programa de Incentivos a los Docentes Investigadores/ Coordinación: Cristina Palacios/ Equipo Técnico: Celina Curti, Adrián Alonso y María Agustina Gimeno/ Edición: José Manuel Fernández/ Equipo Informático: Andrés Zotelo y Mariano Alvarez/ Apoyo Administrativo: Mónica Caballero y Facundo Cossio

Durante los años 2001 y 2002 el Programa de Incentivos a los Docentes Investigadores continuó desarrollando las actividades que le son propias en el ámbito de las Universidades Nacionales: seguimiento y evaluación de los proyectos de investigación por los que cobran el incentivo los docentes investigadores que participan del Programa, generación de la información requerida para la gestión del mismo y para el mantenimiento de las bases de datos del ciencia y tecnología del Sistema Universitario Nacional.

Durante este período se desarrollaron diversas actividades conducentes a la actualización de la normativa del Programa, teniendo en cuenta la experiencia recogida durante su aplicación y las sugerencias efectuadas por diversos sectores del ámbito científico y académico.

Asimismo, se continuó trabajando conjuntamente con los organismos de ciencia y tecnología para la concreción del Curriculum Unificado en el marco de la Ley N° 25467 de Ciencia, Tecnología e Innovación.

Cuadro 6.1. Evolución del número total de docentes investigadores que perciben el incentivo, según Universidad. Años 1999-2002.

Universidad	1999	%	2000	%	2001	%	2002	%
Total	16.017	100,0	18.704	100,0	19.507	100,0	18.142	100,0
Buenos Aires	2.684	16,9	2.847	15,3	3.230	16,5	3.115	17,2
Catamarca	264	1,6	313	1,7	303	1,6	293	1,6
Centro de la Prov. de Bs. As.	391	2,4	488	2,6	517	2,7	490	2,7
Comahue	428	2,7	546	2,9	541	2,8	481	2,7
Córdoba	1.252	7,8	1.353	7,2	1.643	8,4	1.477	8,1
Cuyo	699	4,4	792	4,2	808	4,1	741	4,1
Entre Ríos	167	1,0	190	1,0	198	1,0	139	0,8
Formosa	74	0,5	48	0,3	56	0,3	38	0,2
Gral. San Martín	63	0,4	74	0,4	102	0,5	94	0,5
Gral. Sarmiento	18	0,1	51	0,3	52	0,3	55	0,3
Jujuy	173	1,1	204	1,1	203	1,0	185	1,0
La Matanza	174	1,1	197	1,1	187	1,0	155	0,9
La Pampa	206	1,3	252	1,3	249	1,3	212	1,2
La Patagonia Austral	86	0,5	114	0,6	109	0,6	77	0,4
La Patagonia S. J. B.	108	0,7	200	1,1	212	1,1	162	0,9
La Plata	1.810	11,3	1.835	9,8	2.041	10,4	1.999	11,0
La Rioja	57	0,4	84	0,4	69	0,4	52	0,3
Lanús	0	0,0	22	0,1	24	0,1	26	0,1
Litoral	643	4,0	911	4,9	849	4,4	814	4,5
Lomas	38	0,2	36	0,2	44	0,2	45	0,2
Luján	172	1,1	207	1,1	179	0,9	171	0,9
Mar del Plata	686	4,3	830	4,4	837	4,3	762	4,2
Misiones	251	1,6	269	1,4	263	1,3	249	1,4
Nordeste	244	1,5	299	1,6	278	1,4	255	1,4
Quilmes	56	0,3	111	0,6	109	0,6	88	0,5
Río Cuarto	680	4,2	788	4,2	779	4,0	749	4,1
Rosario	1.025	6,4	1.332	7,1	1.286	6,6	1.202	6,6
Salta	423	2,6	472	2,5	473	2,4	412	2,3
San Juan	626	3,9	797	4,3	782	4,0	701	3,9
San Luis	528	3,3	573	3,1	645	3,3	619	3,4
Santiago del Estero	172	1,1	252	1,3	244	1,3	217	1,2
Sur	581	3,6	668	3,6	654	3,4	617	3,4
Tecnológica Nacional	275	1,7	260	1,4	276	1,4	242	1,3
Tucumán	961	6,0	1.255	6,7	1.219	6,2	1.181	6,5
Villa María	2	0,0	34	0,2	46	0,2	27	0,1

Fuente: SPU - Programa de Incentivos

Cuadro 6.2. Número de docentes investigadores que perciben el incentivo, por dedicación docente, según Universidad. Años 1999-2002.

Universidad	Año 1999				Año 2000				Año 2001				Año 2002			
	Total	Exc.	Semiexc.	Simple	Total	Exc.	Semiexc.	Simple	Total	Exc.	Semiexc.	Simple	Total	Exc.	Semiexc.	Simple
Total	16.017	9.658	4.225	2.134	18.704	10.899	5.239	2.566	19.507	10.852	5.781	2.874	18.142	10.210	5.220	2.712
Buenos Aires	2.684	1.631	453	600	2.847	1.777	478	592	3.230	1.869	617	744	3.115	1.764	545	806
Catamarca	264	179	73	12	313	192	97	24	303	191	100	12	293	181	89	23
Centro de la Prov. de Bs. As.	391	290	67	34	488	366	84	38	517	394	92	31	490	362	88	40
Comahue	428	313	82	33	546	371	122	53	541	376	121	44	481	353	103	25
Córdoba	1.252	683	404	165	1.353	718	453	182	1.643	745	593	305	1.477	693	560	224
Cuyo	699	252	321	126	792	262	378	152	808	264	425	119	741	246	380	115
Entre Ríos	167	125	34	8	190	132	50	8	198	132	58	8	139	98	38	3
Formosa	74	29	28	17	48	23	18	7	56	26	24	6	38	17	15	6
Gral. San Martín	63	24	30	9	74	27	30	17	102	33	38	31	94	28	38	28
Gral. Sarmiento	18	18	0	0	51	45	6	0	52	49	3	0	55	49	6	0
Jujuy	173	73	85	15	204	83	102	19	203	85	108	10	185	75	93	17
La Matanza	174	112	56	6	197	132	60	5	187	98	77	12	155	85	59	11
La Pampa	206	110	64	32	252	133	88	31	249	131	91	27	212	116	74	22
La Patagonia Austral	86	65	11	10	114	90	22	2	109	88	19	2	77	66	11	0
La Patagonia S. J. B.	108	58	33	17	200	87	85	28	212	90	95	27	162	73	73	16
La Plata	1.810	834	678	298	1.835	851	674	310	2.041	855	714	472	1.999	845	661	493
La Rioja	57	30	24	3	84	36	45	3	69	26	40	3	52	20	29	3
Lanus	-	-	-	-	22	12	10	0	24	6	16	2	26	6	20	0
Litoral	643	357	202	84	911	430	316	165	849	390	267	192	814	383	258	173
Lomas	38	31	4	3	36	28	6	2	44	35	7	2	45	33	11	1
Luján	172	85	50	37	207	106	67	34	179	101	59	19	171	89	58	24
Mar del Plata	686	450	114	122	830	494	154	182	837	484	170	183	762	460	164	138
Misiones	251	144	87	20	269	147	96	26	263	138	117	8	249	128	108	13
Nordeste	244	173	26	45	299	222	20	57	278	213	19	46	255	195	17	43
Quilmes	56	56	0	0	111	100	2	9	109	98	3	8	88	77	3	8
Río Cuarto	680	504	153	23	788	544	193	51	779	535	198	46	749	522	180	47
Rosario	1.025	471	333	221	1.332	510	476	346	1.286	503	511	272	1.202	484	474	244
Salta	423	303	103	17	472	325	126	21	473	315	141	17	412	293	107	12
San Juan	626	437	151	38	797	530	237	30	782	523	231	28	701	471	211	19
San Luis	528	454	62	12	573	498	64	11	645	514	114	17	619	508	98	13
Santiago del Estero	172	130	40	2	252	183	66	3	244	180	61	3	217	152	62	3
Sur	581	401	99	81	668	431	122	115	654	418	135	101	617	410	129	78
Tecnológica Nacional	275	144	108	23	260	160	94	6	276	120	110	46	242	104	98	40
Tucumán	961	690	250	21	1.255	834	384	37	1.219	806	382	31	1.181	812	345	24
Villa María	2	2	0	0	34	20	14	0	46	21	25	0	27	12	15	0

Fuente: SPU - Programa de Incentivos

Cuadro 6.3. Distribución porcentual del número de docentes Investigadores que perciben el incentivo, por dedicación docente, según Universidad. Año 2001.

Universidad	Total	%	Dedicación Docente					
			Exclusiva	%	Semiexc.	%	Simple	%
Total	19.507	100,0	10.852	55,6	5.781	29,6	2.874	14,7
Buenos Aires	3.230	100,0	1.869	57,9	617	19,1	744	23,0
Catamarca	303	100,0	191	63,0	100	33,0	12	4,0
Centro de la Prov. de Bs. As.	517	100,0	394	76,2	92	17,8	31	6,0
Comahue	541	100,0	376	69,5	121	22,4	44	8,1
Córdoba	1.643	100,0	745	45,3	593	36,1	305	18,6
Cuyo	808	100,0	264	32,7	425	52,6	119	14,7
Entre Ríos	198	100,0	132	66,7	58	29,3	8	4,0
Formosa	56	100,0	26	46,4	24	42,9	6	10,7
Gral. San Martín	102	100,1	33	32,4	38	37,3	31	30,4
Gral. Sarmiento	52	100,0	49	94,2	3	5,8	0	0,0
Jujuy	203	100,0	85	41,9	108	53,2	10	4,9
La Matanza	187	100,0	98	52,4	77	41,2	12	6,4
La Pampa	249	100,0	131	52,6	91	36,5	27	10,8
La Patagonia Austral	109	100,0	88	80,7	19	17,4	2	1,8
La Patagonia S. J. B.	212	100,0	90	42,5	95	44,8	27	12,7
La Plata	2.041	100,0	855	41,9	714	35,0	472	23,1
La Rioja	69	100,0	26	37,7	40	58,0	3	4,3
Lanús	24	100,0	6	25,0	16	66,7	2	8,3
Litoral	849	100,0	390	45,9	267	31,4	192	22,6
Lomas	44	100,0	35	79,5	7	15,9	2	4,5
Luján	179	100,0	101	56,4	59	33,0	19	10,6
Mar del Plata	837	100,0	484	57,8	170	20,3	183	21,9
Misiones	263	100,0	138	52,5	117	44,5	8	3,0
Nordeste	278	100,0	213	76,6	19	6,8	46	16,5
Quilmes	109	100,0	98	89,9	3	2,8	8	7,3
Río Cuarto	779	100,0	535	68,7	198	25,4	46	5,9
Rosario	1.286	100,0	503	39,1	511	39,7	272	21,2
Salta	473	100,0	315	66,6	141	29,8	17	3,6
San Juan	782	100,0	523	66,9	231	29,5	28	3,6
San Luis	645	100,0	514	79,7	114	17,7	17	2,6
Santiago del Estero	244	100,0	180	73,8	61	25,0	3	1,2
Sur	654	100,0	418	63,9	135	20,6	101	15,4
Tecnológica Nacional	276	100,1	120	43,5	110	39,9	46	16,7
Tucumán	1.219	100,0	806	66,1	382	31,3	31	2,5
Villa María	46	100,0	21	45,7	25	54,3	0	0,0

Fuente: SPU - Programa de Incentivos

Cuadro 6.4. Distribución porcentual del número de docentes Investigadores que perciben el incentivo, por dedicación docente, según Universidad. Año 2002.

Universidad	Total	%	Dedicación Docente					
			Exclusiva	%	Semiexc.	%	Simple	%
Total	18.142	100,0	10.210	56,3	5.220	28,8	2.712	14,9
Buenos Aires	3.115	100,0	1.764	56,6	545	17,5	806	25,9
Catamarca	293	100,0	181	61,8	89	30,4	23	7,8
Centro de la Prov. de Bs. As.	490	100,0	362	73,9	88	18,0	40	8,2
Comahue	481	100,0	353	73,4	103	21,4	25	5,2
Córdoba	1.477	100,0	693	46,9	560	37,9	224	15,2
Cuyo	741	100,0	246	33,2	380	51,3	115	15,5
Entre Ríos	139	100,0	98	70,5	38	27,3	3	2,2
Formosa	38	100,0	17	44,7	15	39,5	6	15,8
Gral. San Martín	94	100,1	28	29,8	38	40,4	28	29,8
Gral. Sarmiento	55	100,0	49	89,1	6	10,9	0	0,0
Jujuy	185	100,0	75	40,5	93	50,3	17	9,2
La Matanza	155	100,0	85	54,8	59	38,1	11	7,1
La Pampa	212	100,0	116	54,7	74	34,9	22	10,4
La Patagonia Austral	77	100,0	66	85,7	11	14,3	0	0,0
La Patagonia S. J. B.	162	100,0	73	45,1	73	45,1	16	9,9
La Plata	1.999	100,0	845	42,3	661	33,1	493	24,7
La Rioja	52	100,0	20	38,5	29	55,8	3	5,8
Lanús	26	100,0	6	23,1	20	76,9	0	0,0
Litoral	814	100,0	383	47,1	258	31,7	173	21,3
Lomas	45	100,0	33	73,3	11	24,4	1	2,2
Luján	171	100,0	89	52,0	58	33,9	24	14,0
Mar del Plata	762	100,0	460	60,4	164	21,5	138	18,1
Misiones	249	100,0	128	51,4	108	43,4	13	5,2
Nordeste	255	100,0	195	76,5	17	6,7	43	16,9
Quilmes	88	100,0	77	87,5	3	3,4	8	9,1
Río Cuarto	749	100,0	522	69,7	180	24,0	47	6,3
Rosario	1.202	100,0	484	40,3	474	39,4	244	20,3
Salta	412	100,0	293	71,1	107	26,0	12	2,9
San Juan	701	100,0	471	67,2	211	30,1	19	2,7
San Luis	619	100,0	508	82,1	98	15,8	13	2,1
Santiago del Estero	217	100,0	152	70,0	62	28,6	3	1,4
Sur	617	100,0	410	66,5	129	20,9	78	12,6
Tecnológica Nacional	242	100,1	104	43,0	98	40,5	40	16,5
Tucumán	1.181	100,0	812	68,8	345	29,2	24	2,0
Villa María	27	100,0	12	44,4	15	55,6	0	0,0

Fuente: SPU - Programa de Incentivos

Cuadro 6.5. Docentes Investigadores que perciben el incentivo, por categoría equivalente de investigación, según Universidad. Años 1999-2002.

Universidad	Año 1999 Categoría				Año 2000 Categoría				Año 2001 Categoría				Año 2002 Categoría			
	A y I	B y II	C	D	A y I	B y II	C, III y IV	D y V	A y I	B y II	C, III y IV	D y V	A y I	B y II	C, III y IV	D y V
Total	1.616	3.269	4.290	6.842	1.590	2.869	9.663	4.582	1.503	2.720	10.020	5.264	1.446	2.257	9.584	4.855
Buenos Aires	437	532	628	1.087	445	501	1.372	529	425	494	1.534	777	427	447	1.494	747
Catamarca	5	51	78	130	4	29	184	96	3	22	188	90	3	16	182	92
Centro de la Prov. de Bs. As	31	77	100	183	31	63	254	140	32	61	277	147	30	57	259	144
Comahue	17	69	121	221	16	64	311	155	15	62	310	154	13	48	288	132
Córdoba	185	288	337	442	179	275	665	234	182	267	755	439	172	219	697	389
Cuyo	84	200	204	211	77	176	396	143	71	168	425	144	60	123	428	130
Entre Ríos	9	60	40	58	7	38	94	51	7	34	92	65	7	13	70	49
Formosa	3	25	31	15	0	15	25	8	0	6	28	22	0	1	20	17
Gral. San Martín	13	16	20	14	13	11	43	7	14	11	42	35	15	10	37	32
Gral. Sarmiento	2	8	3	5	3	7	27	14	3	10	27	12	3	10	29	13
Jujuy	7	45	36	85	7	37	104	56	5	35	103	60	6	22	100	57
La Matanza	7	37	44	86	6	25	67	99	4	17	61	105	1	8	55	91
La Pampa	7	47	76	76	7	22	154	69	6	21	150	72	6	15	129	62
La Patagonia Austral	0	5	25	56	0	3	50	61	0	4	49	56	0	2	35	40
La Patagonia S. J. B.	11	27	23	47	7	20	104	69	7	20	106	79	8	13	87	54
La Plata	242	307	428	833	238	281	931	385	228	262	881	670	220	251	861	667
La Rioja	4	18	18	17	4	16	26	38	3	8	34	24	0	5	30	17
Lanús	0	0	0	0	0	0	12	10	0	0	13	11	0	0	15	11
Litoral	51	180	135	277	55	161	408	287	53	142	417	237	54	114	410	236
Lomas	2	12	13	11	2	10	15	9	2	10	19	13	1	5	27	12
Luján	17	41	49	65	13	40	87	67	10	29	90	50	11	24	86	50
Mar del Plata	64	133	262	227	63	130	417	220	61	121	410	245	63	97	399	203
Misiones	9	66	86	90	8	36	139	86	8	32	135	88	8	21	131	89
Nordeste	18	73	67	86	18	59	155	67	14	48	154	62	12	45	140	58
Quilmes	2	29	10	15	2	26	49	34	2	28	50	29	2	23	41	22
Río Cuarto	33	100	151	396	31	92	468	197	28	95	497	159	26	93	475	155
Rosario	76	200	294	455	78	167	665	422	71	169	707	339	72	136	685	309
Salta	26	110	150	137	25	84	285	78	24	81	262	106	22	51	254	85
San Juan	31	130	145	320	29	121	453	194	29	124	497	132	20	106	457	118
San Luis	35	49	133	311	33	43	420	77	31	41	420	153	29	43	406	141
Santiago del Estero	6	28	43	95	6	25	124	97	6	23	127	88	3	13	119	82
Sur	77	100	215	189	75	83	351	159	63	82	348	161	65	70	339	143
Tecnológica Nacional	15	43	56	161	15	36	150	59	11	36	156	73	8	35	130	69
Tucumán	90	162	268	441	92	171	645	347	84	155	643	337	79	119	657	326
Villa María	0	1	1	0	1	2	13	18	1	2	13	30	0	2	12	13

Fuente: SPU - Programa de Incentivos

Cuadro 6.6. Distribución Porcentual del Número de Docentes Investigadores que perciben el incentivo, por categoría equivalente de investigación, según Universidad. Año 2001.

Universidad	Total	Categoría de Investigación							
		A y I	%	B y II	%	C, III y IV	%	D y V	%
Total	19.507	1.503	7,7	2.720	13,9	10.020	51,4	5.264	27,0
Buenos Aires	3.230	425	13,2	494	15,3	1.534	47,4	777	24,1
Catamarca	303	3	1,0	22	7,3	188	62,0	90	29,7
Centro de la Prov. de Bs. As.	517	32	6,2	61	11,8	277	53,6	147	28,4
Comahue	541	15	2,8	62	11,5	310	57,2	154	28,5
Córdoba	1.643	182	11,1	267	16,3	755	45,9	439	26,7
Cuyo	808	71	8,8	168	20,8	425	52,6	144	17,8
Entre Ríos	198	7	3,5	34	17,2	92	46,5	65	32,8
Formosa	56	0	0,0	6	10,7	28	50,0	22	39,3
Gral. San Martín	102	14	13,7	11	10,8	42	41,2	35	34,3
Gral. Sarmiento	52	3	5,8	10	19,2	27	51,9	12	23,1
Jujuy	203	5	2,5	35	17,2	103	50,7	60	29,6
La Matanza	187	4	2,1	17	9,1	61	32,7	105	56,1
La Pampa	249	6	2,4	21	8,4	150	60,3	72	28,9
La Patagonia Austral	109	0	0,0	4	3,7	49	45,0	56	51,3
La Patagonia S. J. B.	212	7	3,3	20	9,4	106	50,0	79	37,3
La Plata	2.041	228	11,2	262	12,8	881	43,2	670	32,8
La Rioja	69	3	4,3	8	11,6	34	49,3	24	34,8
Lanús	24	0	0,0	0	0,0	13	54,2	11	45,8
Litoral	849	53	6,2	142	16,7	417	49,2	237	27,9
Lomas	44	2	4,5	10	22,7	19	43,3	13	29,5
Luján	179	10	5,6	29	16,2	90	50,3	50	27,9
Mar del Plata	837	61	7,3	121	14,5	410	48,9	245	29,3
Misiones	263	8	3,0	32	12,2	135	51,3	88	33,5
Nordeste	278	14	5,0	48	17,3	154	55,4	62	22,3
Quilmes	109	2	1,8	28	25,7	50	45,9	29	26,6
Río Cuarto	779	28	3,6	95	12,2	497	63,8	159	20,4
Rosario	1.286	71	5,5	169	13,1	707	55,0	339	26,4
Salta	473	24	5,1	81	17,1	262	55,4	106	22,4
San Juan	782	29	3,7	124	15,9	497	63,5	132	16,9
San Luis	645	31	4,8	41	6,4	420	65,1	153	23,7
Santiago del Estero	244	6	2,5	23	9,4	127	52,0	88	36,1
Sur	654	63	9,6	82	12,5	348	53,3	161	24,6
Tecnológica Nacional	276	11	5,8	36	13,8	156	57,7	73	22,7
Tucumán	1.219	84	7,3	155	13,6	643	51,5	337	27,6
Villa María	46	1	2,2	2	4,3	13	28,3	30	65,2

Fuente: SPU - Programa de Incentivos

Cuadro 6.7. Distribución Porcentual del Número de Docentes Investigadores que perciben el incentivo, por categoría equivalente de investigación, según Universidad. Año 2002.

Universidad	Total	Categoría de Investigación							
		A y I	%	B y II	%	C, III y IV	%	D y V	%
Total	18.142	1.446	8,0	2.257	12,4	9.584	52,8	4.855	26,8
Buenos Aires	3.115	427	13,7	447	14,3	1.494	48,0	747	24,0
Catamarca	293	3	1,0	16	5,5	182	62,1	92	31,4
Centro de la Prov. de Bs. As.	490	30	6,1	57	11,6	259	52,9	144	29,4
Comahue	481	13	2,7	48	10,0	288	59,9	132	27,4
Córdoba	1.477	172	11,6	219	14,8	697	47,2	389	26,3
Cuyo	741	60	8,1	123	16,6	428	57,8	130	17,5
Entre Ríos	139	7	5,0	13	9,4	70	50,4	49	35,3
Formosa	38	0	0,0	1	2,6	20	52,6	17	44,7
Gral. San Martín	94	15	16,0	10	10,6	37	39,4	32	34,0
Gral. Sarmiento	55	3	5,5	10	18,2	29	52,7	13	23,6
Jujuy	185	6	3,2	22	11,9	100	54,1	57	30,8
La Matanza	155	1	0,6	8	5,2	55	35,5	91	58,7
La Pampa	212	6	2,8	15	7,1	129	60,8	62	29,2
La Patagonia Austral	77	0	0,0	2	2,6	35	45,5	40	51,9
La Patagonia S. J. B.	162	8	4,9	13	8,0	87	53,7	54	33,3
La Plata	1.999	220	11,0	251	12,6	861	43,1	667	33,4
La Rioja	52	0	0,0	5	9,6	30	57,7	17	32,7
Lanús	26	0	0,0	0	0,0	15	57,7	11	42,3
Litoral	814	54	6,6	114	14,0	410	50,4	236	29,0
Lomas	45	1	2,2	5	11,1	27	60,0	12	26,7
Luján	171	11	6,4	24	14,0	86	50,3	50	29,2
Mar del Plata	762	63	8,3	97	12,7	399	52,4	203	26,6
Misiones	249	8	3,2	21	8,4	131	52,6	89	35,7
Nordeste	255	12	4,7	45	17,6	140	54,9	58	22,7
Quilmes	88	2	2,3	23	26,1	41	46,6	22	25,0
Río Cuarto	749	26	3,5	93	12,4	475	63,4	155	20,7
Rosario	1.202	72	6,0	136	11,3	685	57,0	309	25,7
Salta	412	22	5,3	51	12,4	254	61,7	85	20,6
San Juan	701	20	2,9	106	15,1	457	65,2	118	16,8
San Luis	619	29	4,7	43	6,9	406	65,6	141	22,8
Santiago del Estero	217	3	1,4	13	6,0	119	54,8	82	37,8
Sur	617	65	10,5	70	11,3	339	54,9	143	23,2
Tecnológica Nacional	242	8	3,3	35	14,5	130	53,7	69	28,5
Tucumán	1.181	79	6,7	119	10,1	657	55,6	326	27,6
Villa María	27	0	0,0	2	7,4	12	44,4	13	48,1

Fuente: SPU - Programa de Incentivos

Cuadro 6.8. Número total de docentes investigadores que perciben el incentivo por categoría equivalente de investigación y dedicación a la docencia, según Universidad. Año 2001.

Universidad	Total	Categoría y Dedicación															
		A y I				B y II				C, III y IV				D y V			
		Exc.	Semiexc.	Simple	Total	Exc.	Semiexc.	Simple	Total	Exc.	Semiexc.	Simple	Total	Exc.	Semiexc.	Simple	Total
Total	19.507	1.198	142	163	1.503	2.043	438	239	2.720	5.996	3.030	994	10.020	1.615	2.171	1.478	5.264
Buenos Aires	3.230	323	50	52	425	348	73	73	494	940	305	289	1.534	258	189	330	777
Catamarca	303	1	1	1	3	17	4	1	22	135	45	8	188	38	50	2	90
Centro de la Prov. de Bs. As.	517	29	0	3	32	50	5	6	61	218	50	9	277	97	37	13	147
Comahue	541	13	1	1	15	52	6	4	62	242	51	17	310	69	63	22	154
Córdoba	1.643	163	12	7	182	214	43	10	267	303	362	90	755	65	176	198	439
Cuyo	808	28	19	24	71	91	49	28	168	132	244	49	425	13	113	18	144
Entre Ríos	198	7	0	0	7	25	8	1	34	72	17	3	92	28	33	4	65
Formosa	56	0	0	0	0	5	1	0	6	15	10	3	28	6	13	3	22
Gral. San Martín	102	7	5	2	14	6	4	1	11	16	19	7	42	4	10	21	35
Gral. Sarmiento	52	3	0	0	3	10	0	0	10	25	2	0	27	11	1	0	12
Jujuy	203	4	1	0	5	23	11	1	35	47	54	2	103	11	42	7	60
La Matanza	187	2	2	0	4	5	9	3	17	34	27	0	61	57	39	9	105
La Pampa	249	3	0	3	6	13	4	4	21	90	50	10	150	25	37	10	72
La Patagonia Austral	109	0	0	0	0	4	0	0	4	45	3	1	49	39	16	1	56
La Patagonia S. J. B.	212	2	0	5	7	13	0	7	20	55	40	11	106	20	55	4	79
La Plata	2.041	194	17	17	228	183	66	13	262	391	369	121	881	87	262	321	670
La Rioja	69	3	0	0	3	4	4	0	8	16	16	2	34	3	20	1	24
Lanús	24	0	0	0	0	0	0	0	0	5	6	2	13	1	10	0	11
Litoral	849	42	8	3	53	97	20	25	142	205	149	63	417	46	90	101	237
Lomas	44	1	0	1	2	7	2	1	10	15	4	0	19	12	1	0	13
Luján	179	9	1	0	10	19	6	4	29	56	29	5	90	17	23	10	50
Mar del Plata	837	45	1	15	61	100	11	10	121	268	90	52	410	71	68	106	245
Misiones	263	7	1	0	8	25	7	0	32	92	42	1	135	14	67	7	88
Nordeste	278	10	0	4	14	40	3	5	48	126	13	15	154	37	3	22	62
Quilmes	109	2	0	0	2	28	0	0	28	48	2	0	50	20	1	8	29
Río Cuarto	779	23	2	3	28	86	8	1	95	360	127	10	497	66	61	32	159
Rosario	1.286	61	8	2	71	115	40	14	169	290	300	117	707	37	163	139	339
Salta	473	17	2	5	24	73	7	1	81	186	71	5	262	39	61	6	106
San Juan	782	24	1	4	29	108	9	7	124	333	154	10	497	58	67	7	132
San Luis	645	31	0	0	31	38	1	2	41	365	46	9	420	80	67	6	153
Santiago del Estero	244	6	0	0	6	21	1	1	23	100	27	0	127	53	33	2	88
Sur	654	54	7	2	63	69	7	6	82	233	66	49	348	62	55	44	161
Tecnológica Nacional	276	8	1	2	11	21	11	4	36	71	60	25	156	20	38	15	73
Tucumán	1.219	75	2	7	84	131	18	6	155	461	173	9	643	139	189	9	337
Villa María	46	1	0	0	1	2	0	0	2	6	7	0	13	12	18	0	30

Fuente: SPU - Programa de Incentivos

Cuadro 6.9. Número total de docentes investigadores que perciben el incentivo, por categoría equivalente de investigación y dedicación a la docencia, según Universidad. Año 2002.

Universidad	Total	Categoría y Dedicación															
		A y I				B y II				C, III y IV				D y V			
		Exc.	Semiexc.	Simple	Total	Exc.	Semiexc.	Simple	Total	Exc.	Semiexc.	Simple	Total	Exc.	Semiexc.	Simple	Total
Total	18.142	1.157	124	165	1.446	1.678	370	209	2.257	5.869	2.768	947	9.584	1.506	1.958	1.391	4.855
Buenos Aires	3.115	322	38	67	427	306	72	69	447	902	279	313	1.494	234	156	357	747
Catamarca	293	1	0	2	3	9	3	4	16	131	42	9	182	40	44	8	92
Centro de la Prov. de Bs. As.	490	26	1	3	30	43	5	9	57	203	43	13	259	90	39	15	144
Comahue	481	12	1	0	13	43	3	2	48	230	43	15	288	68	56	8	132
Córdoba	1.477	155	11	6	172	170	40	9	219	303	336	58	697	65	173	151	389
Cuyo	741	25	14	21	60	60	36	27	123	150	234	44	428	11	96	23	130
Entre Ríos	139	7	0	0	7	10	3	0	13	57	11	2	70	24	24	1	49
Formosa	38	0	0	0	0	1	0	0	1	12	4	4	20	4	11	2	17
Gral. San Martín	94	7	6	2	15	6	3	1	10	13	19	5	37	2	10	20	32
Gral. Sarmiento	55	3	0	0	3	10	0	0	10	26	3	0	29	10	3	0	13
Jujuy	185	4	1	1	6	12	8	2	22	48	44	8	100	11	40	6	57
La Matanza	155	0	1	0	1	3	2	3	8	30	23	2	55	52	33	6	91
La Pampa	212	4	0	2	6	10	2	3	15	82	43	4	129	20	29	13	62
La Patagonia Austral	77	0	0	0	0	2	0	0	2	33	2	0	35	31	9	0	40
La Patagonia S. J. B.	162	3	1	4	8	8	2	3	13	47	33	7	87	15	37	2	54
La Plata	1.999	191	14	15	220	178	64	9	251	381	355	125	861	95	228	344	667
La Rioja	52	0	0	0	0	2	3	0	5	15	15	0	30	3	11	3	17
Lanús	26	0	0	0	0	0	0	0	0	6	9	0	15	0	11	0	11
Litoral	814	44	8	2	54	76	18	20	114	218	135	57	410	45	97	94	236
Lomas	45	1	0	0	1	1	3	1	5	20	7	0	27	11	1	0	12
Luján	171	9	1	1	11	17	4	3	24	51	30	5	86	12	23	15	50
Mar del Plata	762	46	1	16	63	84	6	7	97	267	91	41	399	63	66	74	203
Misiones	249	7	1	0	8	16	5	0	21	89	38	4	131	16	64	9	89
Nordeste	255	8	1	3	12	40	2	3	45	113	11	16	140	34	3	21	58
Quilmes	88	2	0	0	2	23	0	0	23	39	2	0	41	13	1	8	22
Río Cuarto	749	21	2	3	26	84	9	0	93	352	110	13	475	65	59	31	155
Rosario	1.202	61	9	2	72	94	31	11	136	290	285	110	685	39	149	121	309
Salta	412	17	2	3	22	49	1	1	51	192	57	5	254	35	47	3	85
San Juan	701	17	0	3	20	92	11	3	106	315	133	9	457	47	67	4	118
San Luis	619	29	0	0	29	40	1	2	43	369	32	5	406	70	65	6	141
Santiago del Estero	217	3	0	0	3	12	1	0	13	91	27	1	119	46	34	2	82
Sur	617	56	7	2	65	56	8	6	70	231	63	45	339	67	51	25	143
Tecnológica Nacional	242	7	0	1	8	19	10	6	35	62	48	20	130	16	40	13	69
Tucumán	1.181	69	4	6	79	100	14	5	119	494	156	7	657	149	171	6	326
Villa María	27	0	0	0	0	2	0	0	2	7	5	0	12	3	10	0	13

Fuente: SPU - Programa de Incentivos

Cuadro 6.10. Distribución porcentual del número de docentes-investigadores de cada área del conocimiento, que perciben el incentivo, según Universidad. Año 2001.

Universidad	Total	Área del Conocimiento											
		Agrícolas		Médicas		Naturales y Exactas		Sociales		Humanidades		Ing. y Tecnología	
		Nº	%	Nº	%	Nº	%	Nº	%	Nº	%	Nº	%
Total	19.507	2.752	14,1	1.608	8,2	5.752	29,5	4.728	24,2	2.137	11,0	2.530	13,0
Buenos Aires	3.230	365	11,3	436	13,5	1.152	35,7	667	20,7	391	12,1	219	6,8
Catamarca	303	62	20,5	26	8,6	69	22,8	86	28,4	40	13,2	20	6,6
Centro de la Prov. de Bs. As.	517	151	29,2	0	0,0	86	16,6	168	32,5	32	6,2	80	15,5
Comahue	541	50	9,2	21	3,9	89	16,5	241	44,5	73	13,5	67	12,4
Córdoba	1.643	222	13,5	183	11,1	716	43,6	204	12,4	193	11,7	125	7,6
Cuyo	808	119	14,7	52	6,4	142	17,6	251	31,1	197	24,4	47	5,8
Entre Ríos	198	47	23,7	10	5,1	27	13,6	62	31,3	17	8,6	35	17,7
Formosa	51	27	52,9	0	0,0	10	19,6	9	17,6	0	0,0	5	9,8
Gral. San Martín	103	0	0,0	6	5,8	75	72,8	6	5,8	7	6,8	9	8,7
Gral. Sarmiento	57	0	0,0	5	8,8	21	36,8	22	38,6	5	8,8	4	7,0
Jujuy	361	60	16,6	158	43,8	46	12,7	72	19,9	17	4,7	8	2,2
La Matanza	189	0	0,0	4	2,1	3	1,6	165	87,3	5	2,6	12	6,3
La Pampa	243	71	29,2	0	0,0	66	27,2	51	21,0	31	12,8	24	9,9
La Patagonia Austral	121	0	0,0	12	9,9	64	52,9	34	28,1	7	5,8	4	3,3
La Patagonia S. J. B.	255	11	4,3	48	18,8	101	39,6	58	22,7	18	7,1	19	7,5
La Plata	1.936	278	14,4	53	2,7	562	29,0	518	26,8	249	12,9	276	14,3
La Rioja	97	11	11,3	31	32,0	17	17,5	27	27,8	0	0,0	11	11,3
Lanús	29	1	3,4	8	27,6	4	13,8	14	48,3	2	6,9	0	0,0
Litoral	1.060	119	11,2	215	20,3	389	36,7	181	17,1	5	0,5	151	14,2
Lomas	115	24	20,9	71	61,7	12	10,4	7	6,1	1	0,9	0	0,0
Luján	181	37	20,4	14	7,7	46	25,4	58	32,0	23	12,7	3	1,7
Mar del Plata	858	78	9,1	69	8,0	223	26,0	225	26,2	82	9,6	181	21,1
Misiones	226	29	12,8	16	7,1	50	22,1	57	25,2	36	15,9	38	16,8
Nordeste	255	139	54,5	8	3,1	48	18,8	20	7,8	5	2,0	35	13,7
Quilmes	103	0	0,0	1	1,0	35	34,0	28	27,2	24	23,3	15	14,6
Río Cuarto	906	226	24,9	135	14,9	170	18,8	208	23,0	63	7,0	104	11,5
Rosario	1.074	149	13,9	3	0,3	300	27,9	365	34,0	150	14,0	107	10,0
Salta	407	39	9,6	5	1,2	142	34,9	100	24,6	60	14,7	61	15,0
San Juan	768	0	0,0	0	0,0	128	16,7	204	26,6	99	12,9	337	43,9
San Luis	576	73	12,7	0	0,0	251	43,6	137	23,8	44	7,6	71	12,3
Santiago del Estero	229	104	45,4	1	0,4	33	14,4	64	27,9	13	5,7	14	6,1
Sur	649	81	12,5	3	0,5	269	41,4	89	13,7	70	10,8	137	21,1
Tecnológica Nacional	277	13	4,7	2	0,7	39	14,1	63	22,7	0	0,0	160	57,8
Tucumán	1.091	166	15,2	7	0,6	365	33,5	232	21,3	171	15,7	150	13,7
Villa María	50	0	0,0	5	10,0	2	4,0	35	70,0	7	14,0	1	2,0

Fuente: SPU - Programa de Incentivos

Cuadro 6.11. Distribución porcentual del número de docentes investigadores que perciben el incentivo en el área de Ciencias Agrícolas, por categoría equivalente de investigación y dedicación a la docencia, según Universidad. Año 2001.

Universidad	Total		Categoría y Dedicación																							
			A y I						B y II						C, III y IV						D y V					
			Exc.		Semiexc.		Simple		Exc.		Semiexc.		Simple		Exc.		Semiexc.		Simple		Exc.		Semiexc.		Simple	
Nº	%	Nº	%	Nº	%	Nº	%	Nº	%	Nº	%	Nº	%	Nº	%	Nº	%	Nº	%	Nº	%	Nº	%			
Total	2.752	100	96	3,5	6	0,2	21	0,8	332	12,1	33	1,2	24	0,9	1153	41,8	268	9,7	65	2,4	308	11,2	338	12,3	108	3,9
Buenos Aires	365	100	17	4,7	2	0,5	3	0,8	34	9,3	1	0,3	4	1,1	166	45,5	25	6,8	7	1,9	44	12,1	42	11,5	20	5,5
Catamarca	62	100	0	0,0	1	1,6	0	0,0	2	3,2	0	0,0	0	0,0	31	50,1	11	17,7	2	3,2	3	4,8	12	19,4	0	0,0
Centro de la Prov. de Bs. As.	151	100	7	4,6	0	0,0	2	1,3	25	16,6	0	0,0	1	0,7	67	44,4	9	6,0	4	2,6	22	14,6	10	6,6	4	2,6
Comahue	50	100	0	0,0	0	0,0	0	0,0	8	16,0	1	2,0	0	0,0	25	50,0	4	8,0	2	4,0	5	10,0	4	8,0	1	2,0
Córdoba	222	100	6	2,7	1	0,5	2	0,9	38	17,1	0	0,0	2	0,9	91	40,9	20	9,0	2	0,9	20	9,0	31	14,0	9	4,1
Cuyo	119	100	1	0,8	2	1,7	0	0,0	18	15,1	8	6,7	0	0,0	40	33,7	25	21,0	0	0,0	6	5,0	19	16,0	0	0,0
Entre Ríos	47	100	1	2,1	0	0,0	0	0,0	9	19,1	5	10,6	0	0,0	13	27,8	5	10,6	1	2,1	2	4,3	11	23,4	0	0,0
Formosa	27	100	0	0,0	0	0,0	0	0,0	4	14,8	1	3,7	0	0,0	6	22,3	5	18,5	3	11,1	4	14,8	2	7,4	2	7,4
Gral. San Martín	0	0	0	0,0	0	0,0	0	0,0	0	0,0	0	0,0	0	0,0	0	0,0	0	0,0	0	0,0	0	0,0	0	0,0	0	0,0
Gral. Sarmiento	0	0	0	0,0	0	0,0	0	0,0	0	0,0	0	0,0	0	0,0	0	0,0	0	0,0	0	0,0	0	0,0	0	0,0	0	0,0
Jujuy	60	100	0	0,0	0	0,0	0	0,0	7	11,7	3	5,0	0	0,0	11	18,3	9	15,0	0	0,0	4	6,7	22	36,6	4	6,7
La Matanza	0	0	0	0,0	0	0,0	0	0,0	0	0,0	0	0,0	0	0,0	0	0,0	0	0,0	0	0,0	0	0,0	0	0,0	0	0,0
La Pampa	71	100	0	0,0	0	0,0	2	2,8	6	8,5	1	1,4	1	1,4	32	45,0	6	8,5	2	2,8	9	12,7	12	16,9	0	0,0
La Patagonia Austral	0	100	0	0,0	0	0,0	0	0,0	0	0,0	0	0,0	0	0,0	0	0,0	0	0,0	0	0,0	0	0,0	0	0,0	0	0,0
La Patagonia S. J. B.	11	100	0	0,0	0	0,0	1	9,1	1	9,1	0	0,0	1	9,1	3	27,2	0	0,0	1	9,1	2	18,2	2	18,2	0	0,0
La Plata	278	100	19	6,8	0	0,0	0	0,0	23	8,3	3	1,1	0	0,0	84	30,1	38	13,7	9	3,2	31	11,2	53	19,1	18	6,5
La Rioja	11	100	0	0,0	0	0,0	0	0,0	0	0,0	2	18,2	0	0,0	2	18,2	2	18,2	1	9,1	1	9,1	3	27,2	0	0,0
Lanús	1	0	0	0,0	0	0,0	0	0,0	0	0,0	0	0,0	0	0,0	0	0,0	0	0,0	0	0,0	0	0,0	1	0,0	0	0,0
Litoral	119	100	2	1,7	0	0,0	1	0,8	18	15,1	3	2,5	6	5,0	30	25,3	21	17,6	9	7,6	9	7,6	10	8,4	10	8,4
Lomas	24	100	0	0,0	0	0,0	0	0,0	3	12,5	1	4,2	1	4,2	9	37,5	2	8,3	0	0,0	8	33,3	0	0,0	0	0,0
Luján	37	100	1	2,7	0	0,0	0	0,0	5	13,5	0	0,0	1	2,7	15	40,6	7	18,9	0	0,0	3	8,1	3	8,1	2	5,4
Mar del Plata	78	100	5	6,4	0	0,0	5	6,4	13	16,7	0	0,0	0	0,0	39	49,9	0	0,0	2	2,6	6	7,7	2	2,6	6	7,7
Misiones	29	100	0	0,0	0	0,0	0	0,0	4	13,8	0	0,0	0	0,0	15	51,9	1	3,4	1	3,4	1	3,4	7	24,1	0	0,0
Nordeste	139	100	3	2,2	0	0,0	0	0,0	16	11,5	1	0,7	2	1,4	69	49,7	8	5,8	6	4,3	21	15,1	1	0,7	12	8,6
Quilmes	0	0	0	0,0	0	0,0	0	0,0	0	0,0	0	0,0	0	0,0	0	0,0	0	0,0	0	0,0	0	0,0	0	0,0	0	0,0
Río Cuarto	226	100	8	3,5	0	0,0	2	0,9	25	11,1	2	0,9	1	0,4	116	51,3	17	7,5	3	1,3	30	13,3	18	8,0	4	1,8
Rosario	149	100	3	2,0	0	0,0	1	0,7	15	10,1	0	0,0	1	0,7	61	40,8	19	12,8	3	2,0	16	10,7	25	16,8	5	3,4
Salta	39	100	0	0,0	0	0,0	0	0,0	6	15,4	1	2,6	0	0,0	20	51,2	5	12,8	0	0,0	3	7,7	4	10,3	0	0,0
San Juan	0	0	0	0,0	0	0,0	0	0,0	0	0,0	0	0,0	0	0,0	0	0,0	0	0,0	0	0,0	0	0,0	0	0,0	0	0,0
San Luis	73	100	3	4,1	0	0,0	0	0,0	2	2,7	0	0,0	1	1,4	40	55,0	5	6,8	2	2,7	9	12,3	9	12,3	2	2,7
Santiago del Estero	104	100	3	2,9	0	0,0	0	0,0	11	10,6	0	0,0	0	0,0	49	47,1	8	7,7	0	0,0	21	20,2	12	11,5	0	0,0
Sur	81	100	12	14,8	0	0,0	0	0,0	10	12,3	0	0,0	0	0,0	37	45,8	7	8,6	2	2,5	6	7,4	1	1,2	6	7,4
Tecnológica Nacional	13	100	1	7,7	0	0,0	0	0,0	3	23,1	0	0,0	0	0,0	6	46,1	0	0,0	1	7,7	0	0,0	1	7,7	1	7,7
Tucumán	166	100	4	2,4	0	0,0	2	1,2	26	15,7	0	0,0	2	1,2	76	45,7	9	5,4	2	1,2	22	13,3	21	12,7	2	1,2
Villa María	0	0	0	0,0	0	0,0	0	0,0	0	0,0	0	0,0	0	0,0	0	0,0	0	0,0	0	0,0	0	0,0	0	0,0	0	0,0

Fuente: SPU - Programa de Incentivos

Cuadro 6.12. Distribución porcentual del número de docentes investigadores que perciben el incentivo en el área de Ciencias Médicas, por categoría equivalente de investigación y dedicación a la docencia, según Universidad. Año 2001.

Universidad	Total		Categoría y Dedicación																							
			A y I						B y II						C, III y IV						D y V					
			Exc.		Semiexc.		Simple		Exc.		Semiexc.		Simple		Exc.		Semiexc.		Simple		Exc.		Semiexc.		Simple	
Nº	%	Nº	%	Nº	%	Nº	%	Nº	%	Nº	%	Nº	%	Nº	%	Nº	%	Nº	%	Nº	%	Nº	%			
Total	1.608	100	98	6,1	9	0,6	5	0,3	162	10,1	38	2,4	7	0,4	437	27,1	252	15,7	64	4,0	135	8,4	242	15,0	159	9,9
Buenos Aires	436	100	40	9,2	5	1,1	4	0,9	52	11,9	10	2,3	4	0,9	99	22,8	42	9,6	23	5,3	51	11,7	47	10,8	59	13,5
Catamarca	26	100	0	0,0	0	0,0	0	0,0	0	0,0	1	3,8	0	0,0	6	23,2	3	11,5	0	0,0	2	7,7	13	50,0	1	3,8
Centro de la Prov. de Bs. As	0	0	0	0,0	0	0,0	0	0,0	0	0,0	0	0,0	0	0,0	0	0,0	0	0,0	0	0,0	0	0,0	0	0,0	0	0,0
Comahue	21	100	0	0,0	0	0,0	0	0,0	0	0,0	0	0,0	1	4,8	5	23,8	3	14,3	0	0,0	2	9,5	7	33,3	3	14,3
Córdoba	183	100	17	9,3	2	1,1	0	0,0	24	13,1	7	3,8	0	0,0	28	15,3	49	26,8	5	2,7	6	3,3	23	12,6	22	12,0
Cuyo	52	100	4	7,7	1	1,9	0	0,0	9	17,3	4	7,7	1	1,9	5	9,6	14	27,0	4	7,7	3	5,8	5	9,6	2	3,8
Entre Ríos	10	100	1	10,0	0	0,0	0	0,0	0	0,0	0	0,0	0	0,0	5	50,0	0	0,0	1	10,0	3	30,0	0	0,0	0	0,0
Formosa	5	100	0	0,0	0	0,0	0	0,0	1	20,0	0	0,0	0	0,0	3	60,0	0	0,0	0	0,0	0	0,0	1	20,0	0	0,0
Gral. San Martín	5	100	0	0,0	0	0,0	0	0,0	0	0,0	0	0,0	0	0,0	1	20,0	1	20,0	0	0,0	0	0,0	1	20,0	2	40,0
Gral. Sarmiento	0	0	0	0,0	0	0,0	0	0,0	0	0,0	0	0,0	0	0,0	0	0,0	0	0,0	0	0,0	0	0,0	0	0,0	0	0,0
Jujuy	0	0	0	0,0	0	0,0	0	0,0	0	0,0	0	0,0	0	0,0	0	0,0	0	0,0	0	0,0	0	0,0	0	0,0	0	0,0
La Matanza	2	100	0	0,0	0	0,0	0	0,0	0	0,0	0	0,0	0	0,0	0	0,0	0	0,0	0	0,0	1	50,0	1	50,0	0	0,0
La Pampa	6	100	0	0,0	0	0,0	0	0,0	0	0,0	0	0,0	0	0,0	3	49,9	1	16,7	0	0,0	0	0,0	1	16,7	1	16,7
La Patagonia Austral	0	0	0	0,0	0	0,0	0	0,0	0	0,0	0	0,0	0	0,0	0	0,0	0	0,0	0	0,0	0	0,0	0	0,0	0	0,0
La Patagonia S. J. B.	5	0	0	0,0	0	0,0	0	0,0	0	0,0	0	0,0	0	0,0	2	0,0	0	0,0	0	0,0	0	0,0	2	0,0	1	0,0
La Plata	158	100	14	8,9	1	0,6	1	0,6	12	7,6	3	1,9	0	0,0	46	29,1	14	8,9	8	5,1	12	7,6	28	17,7	19	12,0
La Rioja	3	100	1	33,3	0	0,0	0	0,0	0	0,0	0	0,0	0	0,0	1	33,3	1	33,4	0	0,0	0	0,0	0	0,0	0	0,0
Lanús	3	0	0	0,0	0	0,0	0	0,0	0	0,0	0	0,0	0	0,0	1	0,0	2	0,0	0	0,0	0	0,0	0	0,0	0	0,0
Litoral	4	100	0	0,0	0	0,0	0	0,0	0	0,0	1	25,0	0	0,0	0	0,0	0	0,0	0	0,0	0	0,0	3	75,0	0	0,0
Lomas	0	0	0	0,0	0	0,0	0	0,0	0	0,0	0	0,0	0	0,0	0	0,0	0	0,0	0	0,0	0	0,0	0	0,0	0	0,0
Luján	12	100	1	8,3	0	0,0	0	0,0	1	8,3	0	0,0	0	0,0	4	33,4	0	0,0	0	0,0	3	25,0	3	25,0	0	0,0
Mar del Plata	48	100	0	0,0	0	0,0	0	0,0	4	8,3	1	2,1	0	0,0	9	18,8	4	8,3	4	8,3	3	6,3	12	25,0	11	22,9
Misiones	53	100	0	0,0	0	0,0	0	0,0	5	9,4	1	1,9	0	0,0	16	30,2	15	28,3	0	0,0	2	3,8	13	24,5	1	1,9
Nordeste	31	100	3	9,7	0	0,0	0	0,0	7	22,6	0	0,0	1	3,2	10	32,3	3	9,7	1	3,2	5	16,1	0	0,0	1	3,2
Quilmes	7	100	0	0,0	0	0,0	0	0,0	2	28,6	0	0,0	0	0,0	1	14,3	0	0,0	0	0,0	1	14,3	0	0,0	3	42,8
Río Cuarto	8	100	0	0,0	0	0,0	0	0,0	0	0,0	0	0,0	0	0,0	4	50,0	2	25,0	0	0,0	1	12,5	1	12,5	0	0,0
Rosario	215	100	7	3,3	0	0,0	0	0,0	17	7,9	8	3,7	0	0,0	59	27,4	54	25,1	14	6,5	4	1,9	29	13,5	23	10,7
Salta	71	100	1	1,4	0	0,0	0	0,0	6	8,5	1	1,4	0	0,0	32	45,0	10	14,1	1	1,4	6	8,5	12	16,9	2	2,8
San Juan	14	100	0	0,0	0	0,0	0	0,0	2	0,0	0	0,0	0	0,0	9	0,0	0	0,0	0	0,0	2	0,0	1	0,0	0	0,0
San Luis	69	100	2	2,9	0	0,0	0	0,0	3	4,3	0	0,0	0	0,0	41	59,6	9	13,0	0	0,0	9	13,0	4	5,8	1	1,4
Santiago del Estero	16	100	0	0,0	0	0,0	0	0,0	0	0,0	0	0,0	0	0,0	9	56,2	4	25,0	0	0,0	3	18,8	0	0,0	0	0,0
Sur	8	100	1	12,5	0	0,0	0	0,0	1	12,5	0	0,0	0	0,0	2	25,0	0	0,0	2	25,0	1	12,5	0	0,0	1	12,5
Tecnológica Nacional	1	100	0	0,0	0	0,0	0	0,0	1	100,0	0	0,0	0	0,0	0	0,0	0	0,0	0	0,0	0	0,0	0	0,0	0	0,0
Tucumán	135	100	6	4,4	0	0,0	0	0,0	15	11,1	1	0,7	0	0,0	36	26,8	20	14,8	1	0,7	15	11,1	35	26,0	6	4,4
Villa María	1	100	0	0,0	0	0,0	0	0,0	0	0,0	0	0,0	0	0,0	0	0,0	1	100,0	0	0,0	0	0,0	0	0,0	0	0,0

Fuente: SPU - Programa de Incentivos

Cuadro 6.13. Distribución porcentual del número de docentes investigadores que perciben el incentivo en el área de Ciencias Naturales y Exactas, por categoría equivalente de investigación y dedicación a la docencia, según Universidad. Año 2001.

Universidad	Total		Categoría y Dedicación																							
			A y I						B y II						C, III y IV						D y V					
			Exc.		Semiexc.		Simple		Exc.		Semiexc.		Simple		Exc.		Semiexc.		Simple		Exc.		Semiexc.		Simple	
Nº	%	Nº	%	Nº	%	Nº	%	Nº	%	Nº	%	Nº	%	Nº	%	Nº	%	Nº	%	Nº	%	Nº	%			
Total	5.752	100	517	9,0	34	0,6	76	1,3	679	11,8	97	1,7	119	2,1	1932	33,6	602	10,5	323	5,6	489	8,5	381	6,6	503	8,7
Buenos Aires	1.152	100	148	12,8	4	0,3	21	1,8	157	13,6	8	0,7	28	2,4	430	37,5	34	3,0	85	7,4	112	9,7	19	1,6	106	9,2
Catamarca	69	100	1	1,4	0	0,0	0	0,0	4	5,8	1	1,4	0	0,0	33	48,0	10	14,5	0	0,0	15	21,7	5	7,2	0	0,0
Centro de la Prov. de Bs. As.	86	100	14	16,3	0	0,0	0	0,0	5	5,8	0	0,0	0	0,0	36	41,8	3	3,5	1	1,2	26	30,2	1	1,2	0	0,0
Comahue	89	100	4	4,5	0	0,0	0	0,0	14	15,7	0	0,0	3	3,4	42	47,1	3	3,4	8	9,0	7	7,9	4	4,5	4	4,5
Córdoba	716	100	93	13,0	4	0,6	4	0,6	91	12,7	24	3,4	6	0,8	139	19,3	101	14,1	50	7,0	36	5,0	40	5,6	128	17,9
Cuyo	142	100	4	2,8	3	2,1	20	14,1	10	7,0	2	1,4	23	16,2	8	5,6	14	9,9	32	22,5	0	0,0	14	9,9	12	8,5
Entre Ríos	27	100	0	0,0	0	0,0	0	0,0	4	14,8	0	0,0	0	0,0	14	51,9	3	11,1	0	0,0	3	11,1	2	7,4	1	3,7
Formosa	10	100	0	0,0	0	0,0	0	0,0	0	0,0	0	0,0	0	0,0	3	30,0	2	20,0	0	0,0	0	0,0	5	50,0	0	0,0
Gral. San Martín	75	100	5	6,7	5	6,7	1	1,3	5	6,7	3	4,0	1	1,3	10	13,3	13	17,3	6	8,0	3	4,0	5	6,7	18	24,0
Gral. Sarmiento	21	100	1	4,8	0	0,0	0	0,0	5	23,8	0	0,0	0	0,0	8	38,0	1	4,8	0	0,0	5	23,8	1	4,8	0	0,0
Jujuy	46	100	1	2,2	0	0,0	0	0,0	4	8,7	1	2,2	1	2,2	17	36,9	15	32,6	0	0,0	3	6,5	3	6,5	1	2,2
La Matanza	3	100	0	0,0	0	0,0	0	0,0	1	33,3	0	0,0	1	33,3	0	0,0	0	0,0	0	0,0	1	33,4	0	0,0	0	0,0
La Pampa	66	100	2	3,0	0	0,0	0	0,0	3	4,5	1	1,5	2	3,0	26	39,5	11	16,7	4	6,1	8	12,1	7	10,6	2	3,0
La Patagonia Austral	64	100	0	0,0	0	0,0	0	0,0	3	4,7	0	0,0	0	0,0	24	37,5	3	4,7	0	0,0	23	35,9	10	15,6	1	1,6
La Patagonia S. J. B.	101	100	2	2,0	0	0,0	3	3,0	6	5,9	0	0,0	6	5,9	32	31,7	14	13,9	8	7,9	11	10,9	16	15,8	3	3,0
La Plata	562	100	86	15,3	8	1,4	8	1,4	71	12,6	21	3,7	6	1,1	118	21,0	74	13,2	32	5,7	11	2,0	41	7,3	86	15,3
La Rioja	17	100	1	5,9	0	0,0	0	0,0	2	11,7	1	5,9	0	0,0	5	29,4	0	0,0	1	5,9	1	5,9	5	29,4	1	5,9
Lanús	4	100	0	0,0	0	0,0	0	0,0	0	0,0	0	0,0	0	0,0	2	50,0	0	0,0	0	0,0	0	0,0	2	50,0	0	0,0
Litoral	389	100	21	5,4	3	0,8	0	0,0	44	11,3	9	2,3	16	4,1	102	26,2	64	16,5	28	7,2	28	7,2	40	10,3	34	8,7
Lomas	12	100	0	0,0	0	0,0	1	8,3	1	8,3	0	0,0	0	0,0	6	50,1	0	0,0	0	0,0	3	25,0	1	8,3	0	0,0
Luján	46	100	0	0,0	0	0,0	0	0,0	6	13,0	1	2,2	2	4,3	15	32,8	6	13,0	1	2,2	7	15,2	6	13,0	2	4,3
Mar del Plata	223	100	16	7,2	0	0,0	6	2,7	33	14,8	0	0,0	7	3,1	93	41,8	12	5,4	17	7,6	21	9,4	3	1,3	15	6,7
Misiones	50	100	2	4,0	1	2,0	0	0,0	5	10,0	0	0,0	0	0,0	26	52,0	4	8,0	0	0,0	2	4,0	8	16,0	2	4,0
Nordeste	48	100	1	2,1	0	0,0	0	0,0	10	20,8	0	0,0	0	0,0	29	60,4	0	0,0	0	0,0	5	10,4	0	0,0	3	6,3
Quilmes	35	100	0	0,0	0	0,0	0	0,0	10	28,6	0	0,0	0	0,0	10	28,5	1	2,9	0	0,0	8	22,8	1	2,9	5	14,3
Río Cuarto	170	100	9	5,3	0	0,0	0	0,0	33	19,4	2	1,2	0	0,0	66	38,8	18	10,6	7	4,1	5	2,9	9	5,3	21	12,4
Rosario	300	100	31	10,3	1	0,3	0	0,0	37	12,3	8	2,7	4	1,3	84	28,1	56	18,7	13	4,3	10	3,3	23	7,7	33	11,0
Salta	142	100	6	4,2	1	0,7	4	2,8	19	13,4	2	1,4	1	0,7	61	42,9	19	13,4	1	0,7	14	9,9	12	8,5	2	1,4
San Juan	128	100	1	0,8	0	0,0	3	2,3	13	10,2	2	1,6	4	3,1	60	46,9	25	19,5	0	0,0	10	7,8	10	7,8	0	0,0
San Luis	251	100	19	7,6	0	0,0	0	0,0	18	7,2	1	0,4	1	0,4	144	57,2	15	6,0	3	1,2	22	8,8	25	10,0	3	1,2
Santiago del Estero	33	100	1	3,0	0	0,0	0	0,0	4	12,1	0	0,0	0	0,0	15	45,5	2	6,1	0	0,0	8	24,2	2	6,1	1	3,0
Sur	269	100	18	6,7	2	0,7	1	0,4	24	8,9	3	1,1	2	0,7	106	39,4	23	8,6	19	7,1	36	13,4	17	6,3	18	6,7
Tecnológica Nacional	39	100	1	2,6	0	0,0	1	2,6	6	15,3	1	2,6	1	2,6	10	25,6	10	25,6	3	7,7	1	2,6	5	12,8	0	0,0
Tucumán	365	100	29	7,9	2	0,5	3	0,8	31	8,5	6	1,6	4	1,1	158	43,4	46	12,6	4	1,1	42	11,5	39	10,7	1	0,3
Villa María	2	100	0	0,0	0	0,0	0	0,0	0	0,0	0	0,0	0	0,0	0	0,0	0	0,0	0	0,0	2	100,0	0	0,0	0	0,0

Fuente: SPU - Programa de Incentivos

Cuadro 6.14. Distribución porcentual del número de docentes investigadores que perciben el incentivo en el área de Ciencias Sociales, por categoría equivalente de investigación y dedicación a la docencia, según Universidad. Año 2001.

Universidad	Total		Categoría y Dedicación																							
			A y I						B y II						C, III y IV						D y V					
			Exc.		Semiexc.		Simple		Exc.		Semiexc.		Simple		Exc.		Semiexc.		Simple		Exc.		Semiexc.		Simple	
Nº	%	Nº	%	Nº	%	Nº	%	Nº	%	Nº	%	Nº	%	Nº	%	Nº	%	Nº	%	Nº	%	Nº	%			
Total	4.728	100	219	4,6	53	1,1	32	0,7	390	8,2	153	3,2	48	1,0	1224	25,9	978	20,7	254	5,4	346	7,3	646	13,7	385	8,1
Buenos Aires	667	100	58	8,7	22	3,3	16	2,4	48	7,2	30	4,5	23	3,4	116	17,5	115	17,2	98	14,7	14	2,1	45	6,7	82	12,3
Catamarca	86	100	0	0,0	0	0,0	0	0,0	4	4,7	1	1,2	0	0,0	42	48,6	12	14,0	4	4,7	10	11,6	12	14,0	1	1,2
Centro de la Prov. de Bs. As.	168	100	5	3,0	0	0,0	1	0,6	11	6,5	5	3,0	1	0,6	71	42,2	27	16,1	3	1,8	20	11,9	16	9,5	8	4,8
Comahue	241	100	7	2,9	1	0,4	1	0,4	15	6,2	4	1,7	0	0,0	109	45,3	35	14,5	5	2,1	21	8,7	35	14,5	8	3,3
Córdoba	204	100	30	14,7	2	1,0	1	0,5	30	14,7	4	2,0	1	0,5	26	12,7	61	29,9	8	3,9	3	1,5	27	13,2	11	5,4
Cuyo	251	100	11	4,4	7	2,8	1	0,4	36	14,3	23	9,2	2	0,8	39	15,5	93	37,1	1	0,4	3	1,2	32	12,7	3	1,2
Entre Ríos	62	100	3	4,8	0	0,0	0	0,0	7	11,3	3	4,8	0	0,0	17	27,5	8	12,9	1	1,6	11	17,7	12	19,4	0	0,0
Formosa	9	0	0	0,0	0	0,0	0	0,0	0	0,0	0	0,0	0	0,0	3	0,0	2	0,0	0	0,0	0	0,0	3	0,0	1	0,0
Gral. San Martín	6	100	0	0,0	0	0,0	0	0,0	0	0,0	1	16,7	0	0,0	4	66,6	0	0,0	0	0,0	1	16,7	0	0,0	0	0,0
Gral. Sarmiento	22	100	1	4,5	0	0,0	0	0,0	2	9,1	0	0,0	0	0,0	13	59,2	1	4,5	0	0,0	5	22,7	0	0,0	0	0,0
Jujuy	72	100	0	0,0	1	1,4	0	0,0	10	13,9	7	9,7	0	0,0	11	15,3	25	34,7	1	1,4	1	1,4	14	19,4	2	2,8
La Matanza	165	100	1	0,6	1	0,6	0	0,0	4	2,4	8	4,8	1	0,6	32	19,4	26	15,8	0	0,0	47	28,5	36	21,8	9	5,5
La Pampa	51	100	1	2,0	0	0,0	1	2,0	3	5,9	2	3,9	0	0,0	13	25,4	19	37,3	1	2,0	1	2,0	9	17,5	1	2,0
La Patagonia Austral	34	100	0	0,0	0	0,0	0	0,0	1	2,9	0	0,0	0	0,0	18	53,0	0	0,0	1	2,9	10	29,4	4	11,8	0	0,0
La Patagonia S. J. B.	58	100	0	0,0	0	0,0	0	0,0	2	3,4	0	0,0	0	0,0	7	12,1	18	31,0	1	1,7	4	6,9	26	44,9	0	0,0
La Plata	518	100	33	6,4	6	1,2	2	0,4	28	5,4	20	3,9	4	0,8	81	15,6	99	19,0	34	6,6	24	4,6	77	14,9	110	21,2
La Rioja	27	0	0	0,0	0	0,0	0	0,0	2	0,0	1	0,0	0	0,0	5	0,0	9	0,0	0	0,0	1	0,0	9	0,0	0	0,0
Lanús	14	100	0	0,0	0	0,0	0	0,0	0	0,0	0	0,0	0	0,0	2	14,3	2	14,3	2	14,3	1	7,1	7	50,0	0	0,0
Litoral	181	100	3	1,7	3	1,7	1	0,6	15	8,3	3	1,7	3	1,7	31	17,1	44	24,2	16	8,8	3	1,7	20	11,0	39	21,5
Lomas	7	100	1	14,3	0	0,0	0	0,0	2	28,6	1	14,3	0	0,0	0	0,0	2	28,5	0	0,0	1	14,3	0	0,0	0	0,0
Luján	58	100	5	8,6	1	1,7	0	0,0	2	3,4	3	5,2	0	0,0	16	27,6	12	20,8	1	1,7	4	6,9	9	15,5	5	8,6
Mar del Plata	225	100	6	2,7	0	0,0	3	1,3	18	8,0	5	2,2	2	0,9	58	25,7	34	15,1	11	4,9	20	8,9	33	14,7	35	15,6
Misiones	57	100	4	7,0	0	0,0	0	0,0	4	7,0	4	7,0	0	0,0	14	24,6	14	24,5	0	0,0	5	8,8	12	21,1	0	0,0
Nordeste	20	100	2	10,0	0	0,0	1	5,0	2	10,0	0	0,0	2	10,0	4	20,0	0	0,0	2	10,0	3	15,0	0	0,0	4	20,0
Quilmes	28	100	2	7,1	0	0,0	0	0,0	8	28,6	0	0,0	0	0,0	13	46,4	1	3,6	0	0,0	4	14,3	0	0,0	0	0,0
Río Cuarto	208	100	6	2,9	0	0,0	0	0,0	18	8,7	2	1,0	0	0,0	89	42,8	57	27,4	0	0,0	14	6,7	19	9,1	3	1,4
Rosario	365	100	11	3,0	5	1,4	1	0,3	26	7,1	15	4,1	6	1,6	47	12,9	103	28,2	50	13,7	6	1,6	47	12,9	48	13,2
Salta	100	100	2	2,0	1	1,0	1	1,0	19	19,0	1	1,0	0	0,0	32	32,0	21	21,0	0	0,0	6	6,0	16	16,0	1	1,0
San Juan	204	100	5	2,5	1	0,5	0	0,0	24	11,8	3	1,5	0	0,0	88	43,0	36	17,6	3	1,5	19	9,3	22	10,8	3	1,5
San Luis	137	100	3	2,2	0	0,0	0	0,0	6	4,4	0	0,0	0	0,0	72	52,4	12	8,8	2	1,5	20	14,6	22	16,1	0	0,0
Santiago del Estero	64	100	2	3,1	0	0,0	0	0,0	3	4,7	1	1,6	1	1,6	18	28,0	9	14,1	0	0,0	16	25,0	13	20,3	1	1,6
Sur	89	100	1	1,1	2	2,2	1	1,1	14	15,7	1	1,1	0	0,0	31	34,9	16	18,1	1	1,1	6	6,7	12	13,5	4	4,5
Tecnológica Nacional	63	0	2	0,0	0	0,0	0	0,0	0	0,0	2	0,0	2	0,0	11	0,0	15	0,0	7	0,0	9	0,0	9	0,0	6	0,0
Tucumán	232	100	13	5,6	0	0,0	1	0,4	25	10,8	3	1,3	0	0,0	85	36,6	44	19,0	1	0,4	25	10,8	35	15,1	0	0,0
Villa María	35	100	1	2,9	0	0,0	0	0,0	1	2,9	0	0,0	0	0,0	6	17,1	6	17,1	0	0,0	8	22,9	13	37,1	0	0,0

Fuente: SPU - Programa de Incentivos

Cuadro 6.15. Distribución porcentual del número de docentes investigadores que perciben el incentivo en el área de Ciencias Humanas, por categoría equivalente de investigación y dedicación a la docencia, según Universidad. Año 2001.

Universidad	Total		Categoría y Dedicación																							
			A y I						B y II						C, III y IV						D y V					
			Exc.		Semiexc.		Simple		Exc.		Semiexc.		Simple		Exc.		Semiexc.		Simple		Exc.		Semiexc.		Simple	
Nº	%	Nº	%	Nº	%	Nº	%	Nº	%	Nº	%	Nº	%	Nº	%	Nº	%	Nº	%	Nº	%	Nº	%			
Total	2.137	100	114	5,3	17	0,8	13	0,6	233	10,9	58	2,7	19	0,9	497	23,3	534	25,0	154	7,2	101	4,7	235	11,0	162	7,6
Buenos Aires	391	100	39	10,0	6	1,5	4	1,0	43	11,0	9	2,3	8	2,0	92	23,5	57	14,6	52	13,3	12	3,1	28	7,2	41	10,5
Catamarca	40	100	0	0,0	0	0,0	1	2,5	7	17,5	0	0,0	1	2,5	16	40,0	3	7,5	2	5,0	6	15,0	4	10,0	0	0,0
Centro de la Prov. de Bs. As	32	100	2	6,3	0	0,0	0	0,0	2	6,3	0	0,0	1	3,1	12	37,5	6	18,8	0	0,0	5	15,6	3	9,4	1	3,1
Comahue	73	100	1	1,4	0	0,0	0	0,0	9	12,3	0	0,0	0	0,0	28	38,4	4	5,5	0	0,0	21	28,8	8	11,0	2	2,7
Córdoba	193	100	8	4,1	1	0,5	0	0,0	19	9,8	4	2,1	1	0,5	14	7,3	80	41,5	22	11,4	0	0,0	22	11,4	22	11,4
Cuyo	197	100	8	4,1	5	2,5	1	0,5	15	7,6	10	5,1	2	1,0	32	16,2	92	46,8	2	1,0	0	0,0	30	15,2	0	0,0
Entre Ríos	17	100	2	11,8	0	0,0	0	0,0	2	11,8	0	0,0	0	0,0	9	52,9	0	0,0	0	0,0	2	11,8	1	5,9	1	5,9
Formosa	0	0	0	0,0	0	0,0	0	0,0	0	0,0	0	0,0	0	0,0	0	0,0	0	0,0	0	0,0	0	0,0	0	0,0	0	0,0
Gral. San Martín	7	100	1	14,3	0	0,0	0	0,0	1	14,3	0	0,0	0	0,0	0	0,0	3	42,9	0	0,0	0	0,0	2	28,6	0	0,0
Gral. Sarmiento	5	100	0	0,0	0	0,0	0	0,0	3	60,0	0	0,0	0	0,0	2	40,0	0	0,0	0	0,0	0	0,0	0	0,0	0	0,0
Jujuy	17	100	3	17,6	0	0,0	0	0,0	1	5,9	0	0,0	0	0,0	2	11,8	5	29,4	1	5,9	3	17,6	2	11,8	0	0,0
La Matanza	5	100	0	0,0	0	0,0	0	0,0	0	0,0	0	0,0	0	0,0	1	20,0	1	20,0	0	0,0	2	40,0	1	20,0	0	0,0
La Pampa	31	100	0	0,0	0	0,0	0	0,0	1	3,2	0	0,0	1	3,2	7	22,6	12	38,7	3	9,7	0	0,0	5	16,1	2	6,5
La Patagonia Austral	7	100	0	0,0	0	0,0	0	0,0	0	0,0	0	0,0	0	0,0	2	28,6	0	0,0	0	0,0	3	42,9	2	28,6	0	0,0
La Patagonia S. J. B.	18	100	0	0,0	0	0,0	1	5,6	2	11,1	0	0,0	0	0,0	1	5,6	5	27,8	1	5,6	0	0,0	8	44,4	0	0,0
La Plata	249	100	14	5,6	2	0,8	4	1,6	16	6,4	14	5,6	1	0,4	17	6,8	83	33,4	25	10,0	0	0,0	25	10,0	48	19,4
La Rioja	0	0	0	0,0	0	0,0	0	0,0	0	0,0	0	0,0	0	0,0	0	0,0	0	0,0	0	0,0	0	0,0	0	0,0	0	0,0
Lanús	2	100	0	0,0	0	0,0	0	0,0	0	0,0	0	0,0	0	0,0	0	0,0	2	100,0	0	0,0	0	0,0	0	0,0	0	0,0
Litoral	5	100	0	0,0	0	0,0	0	0,0	1	20,0	0	0,0	0	0,0	1	20,0	2	40,0	0	0,0	0	0,0	0	0,0	0	0,0
Lomas	1	100	0	0,0	0	0,0	0	0,0	1	100,0	0	0,0	0	0,0	0	0,0	0	0,0	0	0,0	0	0,0	0	0,0	0	0,0
Luján	23	100	2	8,7	0	0,0	0	0,0	5	21,7	2	8,7	1	4,3	4	17,5	4	17,5	3	13,0	0	0,0	1	4,3	1	4,3
Mar del Plata	82	100	4	4,9	0	0,0	0	0,0	10	12,2	4	4,9	0	0,0	24	29,2	17	20,7	7	8,5	3	3,7	3	3,7	10	12,2
Misiones	36	100	1	2,8	0	0,0	0	0,0	5	13,9	2	5,6	0	0,0	8	22,2	3	8,3	0	0,0	2	5,6	11	30,5	4	11,1
Nordeste	5	100	1	20,0	0	0,0	1	20,0	1	20,0	1	20,0	0	0,0	1	20,0	0	0,0	0	0,0	0	0,0	0	0,0	0	0,0
Quilmes	24	100	0	0,0	0	0,0	0	0,0	5	20,8	0	0,0	0	0,0	16	66,7	0	0,0	0	0,0	3	12,5	0	0,0	0	0,0
Río Cuarto	63	100	0	0,0	1	1,6	1	1,6	2	3,2	2	3,2	0	0,0	27	42,9	22	34,8	0	0,0	1	1,6	7	11,1	0	0,0
Rosario	150	100	7	4,7	0	0,0	0	0,0	17	11,3	6	4,0	3	2,0	22	14,7	30	20,0	33	22,0	1	0,7	5	3,3	26	17,3
Salta	60	100	3	5,0	0	0,0	0	0,0	15	25,0	1	1,7	0	0,0	18	30,0	10	16,6	0	0,0	2	3,3	10	16,7	1	1,7
San Juan	99	100	3	3,0	0	0,0	0	0,0	16	16,2	0	0,0	0	0,0	36	36,4	39	39,4	0	0,0	1	1,0	4	4,0	0	0,0
San Luis	44	100	1	2,3	0	0,0	0	0,0	4	9,1	0	0,0	0	0,0	24	54,5	4	9,1	1	2,3	7	15,9	3	6,8	0	0,0
Santiago del Estero	13	100	0	0,0	0	0,0	0	0,0	2	15,4	0	0,0	0	0,0	3	23,1	3	23,1	0	0,0	1	7,7	4	30,7	0	0,0
Sur	70	100	3	4,3	2	2,9	0	0,0	6	8,6	1	1,4	0	0,0	25	35,7	15	21,4	1	1,4	4	5,7	11	15,7	2	2,9
Tecnológica Nacional	0	0	0	0,0	0	0,0	0	0,0	0	0,0	0	0,0	0	0,0	0	0,0	0	0,0	0	0,0	0	0,0	0	0,0	0	0,0
Tucumán	171	100	11	6,4	0	0,0	0	0,0	21	12,3	2	1,2	0	0,0	53	31,0	32	18,7	1	0,6	21	12,3	30	17,5	0	0,0
Villa María	7	100	0	0,0	0	0,0	0	0,0	1	14,3	0	0,0	0	0,0	0	0,0	0	0,0	0	0,0	1	14,3	5	71,4	0	0,0

Fuente: SPU - Programa de Incentivos

Cuadro 6.16. Distribución porcentual del número de docentes investigadores que perciben el incentivo en el área de Ingeniería y Tecnología, por categoría equivalente de investigación y dedicación a la docencia, según Universidad. Año 2001.

Universidad	Total		Categoría y Dedicación																							
			A y I						B y II						C, III y IV						D y V					
			Exc.		Semiexc.		Simple		Exc.		Semiexc.		Simple		Exc.		Semiexc.		Simple		Exc.		Semiexc.		Simple	
Nº	%	Nº	%	Nº	%	Nº	%	Nº	%	Nº	%	Nº	%	Nº	%	Nº	%	Nº	%	Nº	%	Nº	%			
Total	2.530	100	154	6,1	23	0,9	16	0,6	247	9,8	59	2,3	22	0,9	753	29,8	396	15,7	134	5,3	236	9,3	329	13,0	161	6,4
Buenos Aires	219	100	21	9,6	11	5,0	4	1,8	14	6,4	15	6,8	6	2,7	37	17,0	32	14,6	24	11,0	25	11,4	8	3,7	22	10,0
Catamarca	20	100	0	0,0	0	0,0	0	0,0	0	0,0	1	5,0	0	0,0	7	35,0	6	30,0	0	0,0	2	10,0	4	20,0	0	0,0
Centro de la Prov. de Bs. As.	80	100	1	1,3	0	0,0	0	0,0	7	8,7	0	0,0	3	3,8	32	40,0	5	6,2	1	1,3	24	30,0	7	8,7	0	0,0
Comahue	67	100	1	1,5	0	0,0	0	0,0	6	9,0	1	1,5	0	0,0	6	9,0	2	3,0	2	3,0	13	19,4	5	7,5	4	6,0
Córdoba	125	100	9	7,2	2	1,6	0	0,0	12	9,6	4	3,2	0	0,0	5	4,0	51	40,8	3	2,4	0	0,0	33	26,4	6	4,8
Cuyo	47	100	0	0,0	1	2,1	2	4,3	3	6,4	2	4,3	0	0,0	8	17,0	6	12,8	10	21,3	1	2,1	13	27,6	1	2,1
Entre Ríos	35	100	0	0,0	0	0,0	0	0,0	3	8,6	0	0,0	1	2,9	14	40,0	1	2,9	0	0,0	7	20,0	7	20,0	2	5,6
Formosa	5	100	0	0,0	0	0,0	0	0,0	0	0,0	0	0,0	0	0,0	0	0,0	1	20,0	0	0,0	2	40,0	2	40,0	0	0,0
Gral. San Martín	9	100	1	11,1	0	0,0	1	11,1	0	0,0	0	0,0	0	0,0	1	11,1	2	22,2	1	11,1	0	0,0	2	22,3	1	11,1
Gral. Sarmiento	4	100	1	25,0	0	0,0	0	0,0	0	0,0	0	0,0	0	0,0	2	50,0	0	0,0	0	0,0	1	25,0	0	0,0	0	0,0
Jujuy	8	100	0	0,0	0	0,0	0	0,0	1	12,5	0	0,0	0	0,0	6	75,0	0	0,0	0	0,0	0	0,0	1	12,5	0	0,0
La Matanza	12	100	1	8,3	1	8,3	0	0,0	0	0,0	1	8,3	1	8,3	1	8,4	0	0,0	0	0,0	6	50,0	1	8,4	0	0,0
La Pampa	24	100	0	0,0	0	0,0	0	0,0	0	0,0	0	0,0	0	0,0	9	37,4	1	4,2	0	0,0	7	29,2	3	12,5	4	16,7
La Patagonia Austral	4	0	0	0,0	0	0,0	0	0,0	0	0,0	0	0,0	0	0,0	1	0,0	0	0,0	0	0,0	3	0,0	0	0,0	0	0,0
La Patagonia S. J. B.	19	100	0	0,0	0	0,0	0	0,0	2	10,5	0	0,0	0	0,0	10	52,6	3	15,8	0	0,0	3	15,8	1	5,3	0	0,0
La Plata	276	100	28	10,1	0	0,0	2	0,7	33	12,0	5	1,8	2	0,7	45	16,3	61	22,1	13	4,7	9	3,3	38	13,8	40	14,5
La Rioja	11	100	1	9,1	0	0,0	0	0,0	0	0,0	0	0,0	0	0,0	3	27,3	4	36,3	0	0,0	0	0,0	3	27,3	0	0,0
Lanús	0	0	0	0,0	0	0,0	0	0,0	0	0,0	0	0,0	0	0,0	0	0,0	0	0,0	0	0,0	0	0,0	0	0,0	0	0,0
Litoral	151	100	16	10,6	2	1,3	1	0,7	19	12,6	4	2,6	0	0,0	41	27,1	18	11,9	10	6,6	6	4,0	17	11,3	17	11,3
Lomas	0	0	0	0,0	0	0,0	0	0,0	0	0,0	0	0,0	0	0,0	0	0,0	0	0,0	0	0,0	0	0,0	0	0,0	0	0,0
Luján	3	100	0	0,0	0	0,0	0	0,0	0	0,0	0	0,0	0	0,0	2	66,7	0	0,0	0	0,0	0	0,0	1	33,3	0	0,0
Mar del Plata	181	100	14	7,7	1	0,6	1	0,6	22	12,2	1	0,6	1	0,6	45	24,7	23	12,7	11	6,1	18	9,9	15	8,3	29	16,0
Misiones	38	100	0	0,0	0	0,0	0	0,0	2	5,3	0	0,0	0	0,0	13	34,1	5	13,2	0	0,0	2	5,3	16	42,1	0	0,0
Nordeste	35	100	0	0,0	0	0,0	2	5,7	4	11,4	1	2,9	0	0,0	13	37,2	2	5,7	6	17,1	3	8,6	2	5,7	2	5,7
Quilmes	15	100	0	0,0	0	0,0	0	0,0	3	20,0	0	0,0	0	0,0	8	53,3	0	0,0	0	0,0	4	26,7	0	0,0	0	0,0
Río Cuarto	104	100	0	0,0	1	1,0	0	0,0	8	7,7	0	0,0	0	0,0	58	55,8	11	10,6	0	0,0	15	14,4	7	6,7	4	3,8
Rosario	107	100	2	1,9	2	1,9	0	0,0	3	2,8	3	2,8	0	0,0	17	15,9	38	35,5	4	3,7	0	0,0	34	31,8	4	3,7
Salta	61	100	5	8,2	0	0,0	0	0,0	8	13,1	1	1,6	0	0,0	23	37,8	6	9,8	3	4,9	8	13,1	7	11,5	0	0,0
San Juan	337	100	15	4,5	0	0,0	1	0,3	53	15,7	4	1,2	3	0,9	140	41,5	54	16,0	7	2,1	26	7,7	30	8,9	4	1,2
San Luis	71	100	3	4,2	0	0,0	0	0,0	5	7,0	0	0,0	0	0,0	44	62,1	1	1,4	1	1,4	13	18,3	4	5,6	0	0,0
Santiago del Estero	14	100	0	0,0	0	0,0	0	0,0	1	7,1	0	0,0	0	0,0	6	42,9	1	7,1	0	0,0	4	28,6	2	14,3	0	0,0
Sur	137	100	19	13,9	1	0,7	0	0,0	14	10,2	2	1,5	4	2,9	32	23,4	5	3,6	24	17,5	9	6,6	14	10,2	13	9,5
Tecnológica Nacional	160	100	4	2,5	1	0,6	1	0,6	11	6,9	8	5,0	1	0,6	44	27,4	35	21,9	14	8,8	10	6,3	23	14,4	8	5,0
Tucumán	150	100	12	8,0	0	0,0	1	0,7	13	8,7	6	4,0	0	0,0	53	35,3	22	14,7	0	0,0	14	9,3	29	19,3	0	0,0
Villa María	1	100	0	0,0	0	0,0	0	0,0	0	0,0	0	0,0	0	0,0	0	0,0	0	0,0	0	0,0	1	100,0	0	0,0	0	0,0

Fuente: SPU - Programa de Incentivos

Cuadro 6.17. Distribución porcentual del número de docentes investigadores con categorías (A y I) y (B y II) que perciben el incentivo, por cantidad de investigadores, según Universidad. Año 2001.

Universidad	A y I	B y II	Total	%	% Acumulado
Total	1.503	2720	4.223	100,0	
Buenos Aires	425	494	919	21,8	21,8
Catamarca	2	28	30	0,7	22,5
Centro de la Prov. de Bs. As.	32	61	93	2,2	24,7
Comahue	15	62	77	1,8	26,5
Córdoba	182	267	449	10,6	37,1
Cuyo	71	168	239	5,7	42,8
Entre Ríos	5	35	40	0,9	43,7
Formosa	2	10	12	0,3	44,0
Gral. San Martín	4	17	21	0,5	44,5
Gral. Sarmiento	0	6	6	0,1	44,7
Jujuy	8	32	40	0,9	45,6
La Matanza	6	23	29	0,7	46,3
La Pampa	7	20	27	0,6	46,9
La Patagonia Austral	0	4	4	0,1	47,0
La Patagonia S.J.Bosco	14	11	25	0,6	47,6
La Plata	228	262	490	11,6	59,2
La Rioja	3	10	13	0,3	59,5
Lanús	0	0	0	0,0	59,5
Litoral	53	142	195	4,6	64,1
Lomas de Zamora	3	8	11	0,3	64,4
Luján	11	36	47	1,1	65,5
Mar del Plata	61	121	182	4,3	69,8
Misiones	10	29	39	0,9	70,8
Nordeste	31	41	72	1,7	72,5
Quilmes	3	22	25	0,6	73,1
Río Cuarto	28	95	123	2,9	76,0
Rosario	84	155	239	5,7	81,6
Salta	24	81	105	2,5	84,1
San Juan	63	82	145	3,4	87,5
San Luis	14	48	62	1,5	89,0
Santiago del Estero	6	21	27	0,6	89,7
Sur	29	124	153	3,6	93,3
Tecnológica Nacional	7	34	41	1,0	94,2
Tucumán	71	169	240	5,7	99,9
Villa María	1	2	3	0,1	100,0

Fuente: SPU - Programa de Incentivos

Cuadro 6.18. Distribución porcentual del número de docentes investigadores con categorías (A y I) y (B y II) que perciben el incentivo, por cantidad de investigadores, según Universidad. Año 2002.

Universidad	A y I	B y II	Total	%	% Acumulado
Total	1.446	2257	3.703	100,0	
Buenos Aires	427	447	874	23,6	23,6
Catamarca	3	16	19	0,5	24,1
Centro de la Prov. de Bs. As.	30	57	87	2,3	26,5
Comahue	13	48	61	1,6	28,1
Córdoba	172	219	391	10,6	38,7
Cuyo	60	123	183	4,9	43,6
Entre Ríos	7	13	20	0,5	44,2
Formosa	0	1	1	0,0	44,2
Gral. San Martín	15	10	25	0,7	44,9
Gral. Sarmiento	3	10	13	0,4	45,2
Jujuy	6	22	28	0,8	46,0
La Matanza	1	8	9	0,2	46,2
La Pampa	6	15	21	0,6	46,8
La Patagonia Austral	0	2	2	0,1	46,8
La Patagonia S. J. B.	8	13	21	0,6	47,4
La Plata	220	251	471	12,7	60,1
La Rioja	0	5	5	0,1	60,2
Lanús	0	0	0	0,0	60,2
Litoral	54	114	168	4,5	64,8
Lomas	1	5	6	0,2	64,9
Luján	11	24	35	0,9	65,9
Mar del Plata	63	97	160	4,3	70,2
Misiones	8	21	29	0,8	71,0
Nordeste	12	45	57	1,5	72,5
Quilmes	2	23	25	0,7	73,2
Río Cuarto	26	93	119	3,2	76,4
Rosario	72	136	208	5,6	82,0
Salta	22	51	73	2,0	84,0
San Juan	20	106	126	3,4	87,4
San Luis	29	43	72	1,9	89,4
Santiago del Estero	3	13	16	0,4	89,8
Sur	65	70	135	3,6	93,4
Tecnológica Nacional	8	35	43	1,2	94,6
Tucumán	79	119	198	5,3	99,9
Villa María	0	2	2	0,1	100,0

Fuente: SPU - Programa de Incentivos

Cuadro 6.19. Distribución porcentual de docentes investigadores con categoría (A y I) y (B y II) que perciben el incentivo, por área del conocimiento, según Universidad. Año 2001.

Universidad	Total (A y I) + (B y II)		Agricultoras				Médicas				Naturales y Exactas				Sociales				Humanas				Ing. y Tecnología			
	Total	%	A y I	B y II	Total	%	A y I	B y II	Total	%	A y I	B y II	Total	%	A y I	B y II	Total	%	A y I	B y II	Total	%	A y I	B y II	Total	%
Total	4.223	100	123	389	512	12,1	112	207	319	7,6	627	895	1.522	36,0	304	591	895	21,2	144	310	454	10,8	193	328	521	12,3
Buenos Aires	919	100	22	39	61	6,6	49	66	115	12,5	173	193	366	39,8	96	101	197	21,4	49	60	109	11,9	36	35	71	7,7
Catamarca	25	100	1	2	3	12,0	0	1	1	4,0	1	5	6	24,0	0	5	5	20,0	1	8	9	36,0	0	1	1	4,0
Centro de la Prov. de Bs. As.	93	100	9	26	35	37,6	0	0	0	0,0	14	5	19	20,4	6	17	23	24,7	2	3	5	5,4	1	10	11	11,8
Comahue	77	100	0	9	9	11,7	0	1	1	1,3	4	17	21	27,3	9	19	28	36,4	1	9	10	13,0	1	7	8	10,4
Córdoba	449	100	9	40	49	10,9	19	31	50	11,1	101	121	222	49,4	33	35	68	15,1	9	24	33	7,3	11	16	27	6,0
Cuyo	239	100	3	26	29	12,1	5	14	19	7,9	27	35	62	25,9	19	61	80	33,5	14	27	41	17,2	3	5	8	3,3
Entre Ríos	41	100	1	14	15	36,6	1	0	1	2,4	0	4	4	9,8	3	10	13	31,7	2	2	4	9,8	0	4	4	9,8
Formosa	6	100	0	5	5	83,3	0	1	1	16,7	0	0	0	0,0	0	0	0	0,0	0	0	0	0,0	0	0	0	0,0
Gral. San Martín	25	100	0	0	0	0,0	0	0	0	0,0	11	9	20	80,0	0	1	1	4,0	1	1	2	8,0	2	0	2	8,0
Gral. Sarmiento	13	100	0	0	0	0,0	0	0	0	0,0	1	5	6	46,2	1	2	3	23,1	0	3	3	23,1	1	0	1	7,7
Jujuy	40	100	0	10	10	25,0	0	0	0	0,0	1	6	7	17,5	1	17	18	45,0	3	1	4	10,0	0	1	1	2,5
La Matanza	21	100	0	0	0	0,0	0	0	0	0,0	0	2	2	9,5	2	13	15	71,4	0	0	0	0,0	2	2	4	19,0
La Pampa	27	100	2	8	10	37,0	0	0	0	0,0	2	6	8	29,6	2	5	7	25,9	0	2	2	7,4	0	0	0	0,0
La Patagonia Austral	4	100	0	0	0	0,0	0	0	0	0,0	0	3	3	75,0	0	1	1	25,0	0	0	0	0,0	0	0	0	0,0
La Patagonia S. J. B.	27	100	1	2	3	11,1	0	0	0	0,0	5	12	17	63,0	0	2	2	7,4	1	2	3	11,1	0	2	2	7,4
La Plata	490	100	19	26	45	9,2	16	15	31	6,3	102	98	200	40,8	41	52	93	19,0	20	31	51	10,4	30	40	70	14,3
La Rioja	11	100	0	2	2	18,2	1	0	1	9,1	1	3	4	36,4	0	3	3	27,3	0	0	0	0,0	1	0	1	9,1
Lanús	0	0	0	0	0	0,0	0	0	0	0,0	0	0	0	0,0	0	0	0	0,0	0	0	0	0,0	0	0	0	0,0
Litoral	195	100	3	27	30	15,4	0	1	1	0,5	24	69	93	47,7	7	21	28	14,4	0	1	1	0,5	19	23	42	21,5
Lomas	12	100	0	5	5	41,7	0	0	0	0,0	1	1	2	16,7	1	3	4	33,3	0	1	1	8,3	0	0	0	0,0
Luján	39	100	1	6	7	17,9	1	1	2	5,1	0	9	9	23,1	6	5	11	28,2	2	8	10	25,6	0	0	0	0,0
Mar del Plata	182	100	10	13	23	12,6	0	5	5	2,7	22	40	62	34,1	9	25	34	18,7	4	14	18	9,9	16	24	40	22,0
Misiones	40	100	0	4	4	10,0	0	6	6	15,0	3	5	8	20,0	4	8	12	30,0	1	7	8	20,0	0	2	2	5,0
Nordeste	62	100	3	19	22	35,5	3	8	11	17,7	1	10	11	17,7	3	4	7	11,3	2	2	4	6,5	2	5	7	11,3
Quilmes	30	100	0	0	0	0,0	0	2	2	6,7	0	10	10	33,3	2	8	10	33,3	0	5	5	16,7	0	3	3	10,0
Río Cuarto	123	100	10	28	38	30,9	0	0	0	0,0	9	35	44	35,8	6	20	26	21,1	2	4	6	4,9	1	8	9	7,3
Rosario	240	100	4	16	20	8,3	7	25	32	13,3	32	49	81	33,8	17	47	64	26,7	7	26	33	13,8	4	6	10	4,2
Salta	105	100	0	7	7	6,7	1	7	8	7,6	11	22	33	31,4	4	20	24	22,9	3	16	19	18,1	5	9	14	13,3
San Juan	153	100	0	0	0	0,0	0	2	2	1,3	4	19	23	15,0	6	27	33	21,6	3	16	19	12,4	16	60	76	49,7
San Luis	72	100	3	3	6	8,3	2	3	5	6,9	19	20	39	54,2	3	6	9	12,5	1	4	5	6,9	3	5	8	11,1
Santiago del Estero	29	100	3	11	14	48,3	0	0	0	0,0	1	4	5	17,2	2	5	7	24,1	0	2	2	6,9	0	1	1	3,4
Sur	145	100	12	10	22	15,2	1	1	2	1,4	21	29	50	34,5	4	15	19	13,1	5	7	12	8,3	20	20	40	27,6
Tecnológica Nacional	47	100	1	3	4	8,5	0	1	1	2,1	2	8	10	21,3	2	4	6	12,8	0	0	0	0,0	6	20	26	55,3
Tucumán	239	100	6	28	34	14,2	6	16	22	9,2	34	41	75	31,4	14	28	42	17,6	11	23	34	14,2	13	19	32	13,4
Villa María	3	100	0	0	0	0,0	0	0	0	0,0	0	0	0	0,0	1	1	2	66,7	0	1	1	33,3	0	0	0	0,0

Fuente: SPU - Programa de Incentivos

Cuadro 6.20. Distribución porcentual del número de docentes investigadores que perciben el incentivo por regiones del CPRES, según Universidad. Año 2001.

Universidad	Total		Regiones													
	Nº	%	Bonaerense		Centro-Este		Centro-Oeste		Metropolitana		Noreste		Noroeste		Sur	
	Nº	%	Nº	%	Nº	%	Nº	%	Nº	%	Nº	%	Nº	%	Nº	%
Total	19.507	100,0	4.288	22,0	2.418	12,4	4.837	24,8	3.775	19,4	608	3,1	2.470	12,7	1.111	5,7
Buenos Aires	3.230	100,0	0	0,0	0	0,0	0	0,0	3.230	100,0	0	0,0	0	0,0	0	0,0
Catamarca	303	100,0	0	0,0	0	0,0	0	0,0	0	0,0	0	0,0	303	100,0	0	0,0
Centro de la Prov. de Bs. As	517	100,0	517	100,0	0	0,0	0	0,0	0	0,0	0	0,0	0	0,0	0	0,0
Comahue	541	100,0	0	0,0	0	0,0	0	0,0	0	0,0	0	0,0	0	0,0	541	100,0
Córdoba	1.643	100,0	0	0,0	0	0,0	1.643	100,0	0	0,0	0	0,0	0	0,0	0	0,0
Cuyo	808	100,0	0	0,0	0	0,0	808	100,0	0	0,0	0	0,0	0	0,0	0	0,0
Entre Ríos	198	100,0	0	0,0	198	100,0	0	0,0	0	0,0	0	0,0	0	0,0	0	0,0
Formosa	56	100,0	0	0,0	0	0,0	0	0,0	0	0,0	56	100,0	0	0,0	0	0,0
Gral. San Martín	102	100,0	0	0,0	0	0,0	0	0,0	102	100,0	0	0,0	0	0,0	0	0,0
Gral. Sarmiento	52	100,0	0	0,0	0	0,0	0	0,0	52	100,0	0	0,0	0	0,0	0	0,0
Jujuy	203	100,0	0	0,0	0	0,0	0	0,0	0	0,0	0	0,0	203	100,0	0	0,0
La Matanza	187	100,0	0	0,0	0	0,0	0	0,0	187	100,0	0	0,0	0	0,0	0	0,0
La Pampa	249	100,0	0	0,0	0	0,0	0	0,0	0	0,0	0	0,0	0	0,0	249	100,0
La Patagonia Austral	109	100,0	0	0,0	0	0,0	0	0,0	0	0,0	0	0,0	0	0,0	109	100,0
La Patagonia S. J. B.	212	100,0	0	0,0	0	0,0	0	0,0	0	0,0	0	0,0	0	0,0	212	100,0
La Plata	2.041	100,0	2.041	100,0	0	0,0	0	0,0	0	0,0	0	0,0	0	0,0	0	0,0
La Rioja	69	100,0	0	0,0	0	0,0	69	100,0	0	0,0	0	0,0	0	0,0	0	0,0
Lanús	24	100,0	0	0,0	0	0,0	0	0,0	24	100,0	0	0,0	0	0,0	0	0,0
Litoral	849	100,0	0	0,0	849	100,0	0	0,0	0	0,0	0	0,0	0	0,0	0	0,0
Lomas	44	100,0	0	0,0	0	0,0	0	0,0	44	100,0	0	0,0	0	0,0	0	0,0
Luján	179	100,0	179	100,0	0	0,0	0	0,0	0	0,0	0	0,0	0	0,0	0	0,0
Mar del Plata	837	100,0	837	100,0	0	0,0	0	0,0	0	0,0	0	0,0	0	0,0	0	0,0
Misiones	263	100,0	0	0,0	0	0,0	0	0,0	0	0,0	263	100,0	0	0,0	0	0,0
Nordeste	278	100,0	0	0,0	0	0,0	0	0,0	0	0,0	278	100,0	0	0,0	0	0,0
Quilmes	109	100,0	0	0,0	0	0,0	0	0,0	109	100,0	0	0,0	0	0,0	0	0,0
Río Cuarto	779	100,0	0	0,0	0	0,0	779	100,0	0	0,0	0	0,0	0	0,0	0	0,0
Rosario	1.286	100,0	0	0,0	1.286	100,0	0	0,0	0	0,0	0	0,0	0	0,0	0	0,0
Salta	473	100,0	0	0,0	0	0,0	0	0,0	0	0,0	0	0,0	473	100,0	0	0,0
San Juan	782	100,0	0	0,0	0	0,0	782	100,0	0	0,0	0	0,0	0	0,0	0	0,0
San Luis	645	100,0	0	0,0	0	0,0	645	100,0	0	0,0	0	0,0	0	0,0	0	0,0
Santiago del Estero	244	100,0	0	0,0	0	0,0	0	0,0	0	0,0	0	0,0	244	100,0	0	0,0
Sur	654	100,0	654	100,0	0	0,0	0	0,0	0	0,0	0	0,0	0	0,0	0	0,0
Tecnológica Nacional	276	100,0	60	21,7	85	29,9	65	23,6	27	9,8	11	4,0	28	10,1	0	0,0
Tucumán	1.219	100,0	0	0,0	0	0,0	0	0,0	0	0,0	0	0,0	1.219	100,0	0	0,0
Villa María	46	100,0	0	0,0	0	0,0	46	100,0	0	0,0	0	0,0	0	0,0	0	0,0

Fuente: SPU - Programa de Incentivos

Cuadro 6.21. Distribución porcentual del número de docentes investigadores que perciben el incentivo clasificados por regiones del CPRES, según Universidad. Año 2002.

Universidad	Total		Regiones													
	Nº	%	Bonaerense		Centro-Este		Centro-Oeste		Metropolitana		Noreste		Noroeste		Sur	
	Nº	%	Nº	%	Nº	%	Nº	%	Nº	%	Nº	%	Nº	%	Nº	%
Total	18.142	100,0	4.078	22,5	2.230	12,3	4.357	24,0	3.609	19,9	549	3,0	2.311	12,7	1.008	5,6
Buenos Aires	3.115	100,0	0	0,0	0	0,0	0	0,0	3.115	100,0	0	0,0	0	0,0	0	0,0
Catamarca	293	100,0	0	0,0	0	0,0	0	0,0	0	0,0	0	0,0	293	100,0	0	0,0
Centro de la Prov. de Bs. As.	490	100,0	490	100,0	0	0,0	0	0,0	0	0,0	0	0,0	0	0,0	0	0,0
Comahue	481	100,0	0	0,0	0	0,0	0	0,0	0	0,0	0	0,0	0	0,0	481	100,0
Córdoba	1.477	100,0	0	0,0	0	0,0	1.477	100,0	0	0,0	0	0,0	0	0,0	0	0,0
Cuyo	741	100,0	0	0,0	0	0,0	665	89,7	0	0,0	0	0,0	0	0,0	76	10,3
Entre Ríos	139	100,0	0	0,0	139	100,0	0	0,0	0	0,0	0	0,0	0	0,0	0	0,0
Formosa	38	100,0	0	0,0	0	0,0	0	0,0	0	0,0	38	100,0	0	0,0	0	0,0
Gral. San Martín	94	100,0	0	0,0	0	0,0	0	0,0	94	100,0	0	0,0	0	0,0	0	0,0
Gral. Sarmiento	55	100,0	0	0,0	0	0,0	0	0,0	55	100,0	0	0,0	0	0,0	0	0,0
Jujuy	185	100,0	0	0,0	0	0,0	0	0,0	0	0,0	0	0,0	185	100,0	0	0,0
La Matanza	155	100,0	0	0,0	0	0,0	0	0,0	155	100,0	0	0,0	0	0,0	0	0,0
La Pampa	212	100,0	0	0,0	0	0,0	0	0,0	0	0,0	0	0,0	0	0,0	212	100,0
La Patagonia Austral	77	100,0	0	0,0	0	0,0	0	0,0	0	0,0	0	0,0	0	0,0	77	100,0
La Patagonia S. J. B.	162	100,0	0	0,0	0	0,0	0	0,0	0	0,0	0	0,0	0	0,0	162	100,0
La Plata	1.999	100,0	1.999	100,0	0	0,0	0	0,0	0	0,0	0	0,0	0	0,0	0	0,0
La Rioja	52	100,0	0	0,0	0	0,0	52	100,0	0	0,0	0	0,0	0	0,0	0	0,0
Lanús	26	100,0	0	0,0	0	0,0	0	0,0	26	100,0	0	0,0	0	0,0	0	0,0
Litoral	814	100,0	0	0,0	814	100,0	0	0,0	0	0,0	0	0,0	0	0,0	0	0,0
Lomas	45	100,0	0	0,0	0	0,0	0	0,0	45	100,0	0	0,0	0	0,0	0	0,0
Luján	171	100,0	171	100,0	0	0,0	0	0,0	0	0,0	0	0,0	0	0,0	0	0,0
Mar del Plata	762	100,0	762	100,0	0	0,0	0	0,0	0	0,0	0	0,0	0	0,0	0	0,0
Misiones	249	100,0	0	0,0	0	0,0	0	0,0	0	0,0	249	100,0	0	0,0	0	0,0
Nordeste	255	100,0	0	0,0	0	0,0	0	0,0	0	0,0	255	100,0	0	0,0	0	0,0
Quilmes	88	100,0	0	0,0	0	0,0	0	0,0	88	100,0	0	0,0	0	0,0	0	0,0
Río Cuarto	749	100,0	0	0,0	0	0,0	749	100,0	0	0,0	0	0,0	0	0,0	0	0,0
Rosario	1.202	100,0	0	0,0	1.202	100,0	0	0,0	0	0,0	0	0,0	0	0,0	0	0,0
Salta	412	100,0	0	0,0	0	0,0	0	0,0	0	0,0	0	0,0	412	100,0	0	0,0
San Juan	701	100,0	0	0,0	0	0,0	701	100,0	0	0,0	0	0,0	0	0,0	0	0,0
San Luis	619	100,0	0	0,0	0	0,0	619	100,0	0	0,0	0	0,0	0	0,0	0	0,0
Santiago del Estero	217	100,0	0	0,0	0	0,0	0	0,0	0	0,0	0	0,0	217	100,0	0	0,0
Sur	617	100,0	617	100,0	0	0,0	0	0,0	0	0,0	0	0,0	0	0,0	0	0,0
Tecnológica Nacional	276	100,0	39	14,1	75	29,9	67	24,3	31	11,2	7	2,5	23	8,3	0	0,0
Tucumán	1.181	100,0	0	0,0	0	0,0	0	0,0	0	0,0	0	0,0	1.181	100,0	0	0,0
Villa María	46	100,0	0	0,0	0	0,0	27	58,7	0	0,0	0	0,0	0	0,0	0	0,0

Fuente: SPU - Programa de Incentivos

Cuadro 6.22. Número de proyectos de investigación acreditados que se desarrollan bajo el Programa de Incentivos, según Universidad. Año 2001.

Universidad	Proyectos		
	Nº	%	%
Total	5446	100,0	
Buenos Aires	924	17,0	17,0
Catamarca	80	1,5	18,4
Centro de la Prov. de Bs. As.	100	1,8	20,3
Comahue	143	2,6	22,9
Córdoba	502	9,2	32,1
Cuyo	243	4,5	36,6
Entre Ríos	63	1,2	37,7
Formosa	19	0,3	38,1
Gral. San Martín	37	0,7	38,8
Gral. Sarmiento	21	0,4	39,1
Jujuy	68	1,2	40,4
La Matanza	48	0,9	41,3
La Pampa	91	1,7	42,9
La Patagonia Austral	42	0,8	43,7
La Patagonia S. J. B.	83	1,5	45,2
La Plata	523	9,6	54,8
La Rioja	27	0,5	55,3
Lanús	8	0,1	55,5
Litoral	239	4,4	59,9
Lomas	30	0,6	60,4
Luján	81	1,5	61,9
Mar del Plata	229	4,2	66,1
Misiones	111	2,0	68,2
Nordeste	104	1,9	70,1
Quilmes	33	0,6	70,7
Río Cuarto	147	2,7	73,4
Rosario	407	7,5	80,8
Salta	150	2,8	83,6
San Juan	211	3,9	87,5
San Luis	97	1,8	89,3
Santiago del Estero	66	1,2	90,5
Sur	184	3,4	93,8
Tecnológica Nacional	92	1,7	95,5
Tucumán	221	4,1	99,6
Villa María	22	0,4	100,0

Fuente: SPU - Programa de Incentivos

Cuadro 6.23. Número de proyectos de investigación acreditados que se desarrollan bajo el Programa de Incentivos, según Universidad. Año 2002.

Universidad	Proyectos		
	Nº	%	%
Total	5260	100,0	
Buenos Aires	898	17,1	17,1
Catamarca	76	1,4	18,5
Centro de la Prov. de Bs. As.	103	2,0	20,5
Comahue	142	2,7	23,2
Córdoba	480	9,1	32,3
Cuyo	242	4,6	36,9
Entre Ríos	50	1,0	37,9
Formosa	14	0,3	38,1
Gral. San Martín	36	0,7	38,8
Gral. Sarmiento	25	0,5	39,3
Jujuy	65	1,2	40,5
La Matanza	45	0,9	41,4
La Pampa	69	1,3	42,7
La Patagonia Austral	32	0,6	43,3
La Patagonia S. J. B.	65	1,2	44,5
La Plata	512	9,7	54,3
La Rioja	21	0,4	54,7
Lanús	8	0,2	54,8
Litoral	265	5,0	59,8
Lomas	27	0,5	60,4
Luján	71	1,3	61,7
Mar del Plata	226	4,3	66,0
Misiones	111	2,1	68,1
Nordeste	99	1,9	70,0
Quilmes	28	0,5	70,5
Río Cuarto	148	2,8	73,3
Rosario	392	7,5	80,8
Salta	142	2,7	83,5
San Juan	187	3,6	87,1
San Luis	107	2,0	89,1
Santiago del Estero	61	1,2	90,2
Sur	186	3,5	93,8
Tecnológica Nacional	86	1,6	95,4
Tucumán	227	4,3	99,7
Villa María	14	0,3	100,0

Fuente: SPU - Programa de Incentivos

Cuadro 6.24. Número de proyectos de investigación acreditados que se desarrollan bajo el Programa de Incentivos, por área del conocimiento. Año 2001.

Universidad	Total		Area de Conocimiento											
			Agrícolas		Humanidades		Médicas		Naturales y Exactas		Ciencias Sociales		Ingeniería y Tecnología	
	Nº	%	Nº	%	Nº	%	Nº	%	Nº	%	Nº	%	Nº	%
Total	5446	100,0	718	13,2	658	12,1	443	8,1	1689	31,0	1307	24,0	631	11,6
Buenos Aires	924	100,0	106	11,5	92	10,0	160	17,3	292	31,6	198	21,4	76	8,2
Catamarca	80	100,0	13	16,3	13	16,3	4	5,0	25	31,3	23	28,8	2	2,5
Centro de la Prov. de Bs. As.	100	100,0	30	30,0	5	5,0	0	0,0	22	22,0	30	30,0	13	13,0
Comahue	143	100,0	14	9,8	20	14,0	3	2,1	33	23,1	57	39,9	16	11,2
Córdoba	502	100,0	58	11,6	64	12,7	51	10,2	214	42,6	83	16,5	32	6,4
Cuyo	243	100,0	29	11,9	55	22,6	20	8,2	63	25,9	64	26,3	12	4,9
Entre Ríos	63	100,0	11	17,5	6	9,5	8	12,7	10	15,9	25	39,7	3	4,8
Formosa	19	100,0	10	52,6	0	0,0	2	10,5	2	10,5	4	21,1	1	5,3
Gral. San Martín	37	100,0	0	0,0	3	8,1	0	0,0	26	70,3	3	8,1	5	13,5
Gral. Sarmiento	21	100,0	0	0,0	5	23,8	0	0,0	7	33,3	8	38,1	1	4,8
Jujuy	68	100,0	17	25,0	5	7,4	0	0,0	17	25,0	24	35,3	5	7,4
La Matanza	48	100,0	0	0,0	2	4,2	1	2,1	2	4,2	40	83,3	3	6,3
La Pampa	91	100,0	28	30,8	15	16,5	0	0,0	25	27,5	13	14,3	10	11,0
La Patagonia Austral	42	100,0	0	0,0	5	11,9	0	0,0	13	31,0	23	54,8	1	2,4
La Patagonia S. J. B.	83	100,0	5	6,0	8	9,6	1	1,2	46	55,4	18	21,7	5	6,0
La Plata	523	100,0	50	9,6	69	13,2	29	5,5	213	40,7	132	25,2	30	5,7
La Rioja	27	100,0	4	14,8	0	0,0	2	7,4	9	33,3	10	37,0	2	7,4
Lanús	8	100,0	0	0,0	1	12,5	2	25,0	2	25,0	3	37,5	0	0,0
Litoral	239	100,0	40	16,7	19	7,9	0	0,0	83	34,7	40	16,7	57	23,8
Lomas	30	100,0	19	63,3	1	3,3	0	0,0	6	20,0	4	13,3	0	0,0
Luján	81	100,0	15	18,5	17	21,0	2	2,5	22	27,2	21	25,9	4	4,9
Mar del Plata	229	100,0	30	13,1	28	12,2	9	3,9	65	28,4	47	20,5	50	21,8
Misiones	111	100,0	9	8,1	19	17,1	16	14,4	19	17,1	31	27,9	17	15,3
Nordeste	104	100,0	34	32,7	4	3,8	12	11,5	32	30,8	11	10,6	11	10,6
Quilmes	33	100,0	0	0,0	10	30,3	1	3,0	6	18,2	13	39,4	3	9,1
Río Cuarto	147	100,0	36	24,5	13	8,8	3	2,0	48	32,7	33	22,4	14	9,5
Rosario	407	100,0	54	13,3	49	12,0	57	14,0	88	21,6	131	32,2	28	6,9
Salta	150	100,0	14	9,3	26	17,3	13	8,7	47	31,3	31	20,7	19	12,7
San Juan	211	100,0	0	0,0	30	14,2	4	1,9	48	22,7	57	27,0	72	34,1
San Luis	97	100,0	13	13,4	4	4,1	9	9,3	30	30,9	26	26,8	15	15,5
Santiago del Estero	66	100,0	25	37,9	3	4,5	5	7,6	16	24,2	13	19,7	4	6,1
Sur	184	100,0	21	11,4	28	15,2	2	1,1	71	38,6	29	15,8	33	17,9
Tecnológica Nacional	92	100,0	7	7,6	0	0,0	1	1,1	7	7,6	21	22,8	56	60,9
Tucumán	221	100,0	26	11,8	35	15,8	25	11,3	78	35,3	27	12,2	30	13,6
Villa María	22	100,0	0	0,0	4	18,2	1	4,5	2	9,1	14	63,6	1	4,5

Fuente: SPU - Programa de Incentivos

Cuadro 6.25. Número de proyectos de investigación acreditados que se desarrollan bajo el Programa de Incentivos, por área del conocimiento. Año 2002

Universidad	Total		Área de Conocimiento											
	Nº	%	Agrícolas		Humanidades		Médicas		Naturales y Exactas		Ciencias Sociales		Ingeniería y Tecnología	
	Nº	%	Nº	%	Nº	%	Nº	%	Nº	%	Nº	%	Nº	%
Total	5260	100,0	719	13,7	636	12,1	461	8,8	1613	30,7	1151	21,9	680	12,9
Buenos Aires	897	100,0	111	12,4	132	14,7	180	20,1	217	24,2	169	18,8	88	9,8
Catamarca	76	100,0	16	21,1	7	9,2	4	5,3	9	11,8	30	39,5	10	13,2
Centro	103	100,0	34	33,0	16	15,5	0	0,0	12	11,7	26	25,2	15	14,6
Comahue	142	100,0	16	11,3	25	17,6	2	1,4	24	16,9	52	36,6	23	16,2
Córdoba	480	100,0	55	11,5	79	16,5	50	10,4	216	45,0	57	11,9	23	4,8
Cuyo	242	100,0	35	14,5	55	22,7	20	8,3	46	19,0	72	29,8	14	5,8
Entre Ríos	50	100,0	16	32,0	3	6,0	6	12,0	3	6,0	19	38,0	3	6,0
Formosa	14	100,0	8	57,1	0	0,0	1	7,1	2	14,3	3	21,4	0	0,0
Gral. San Martín	36	100,0	0	0,0	3	8,3	0	0,0	28	77,8	2	5,6	3	8,3
Gral. Sarmiento	25	100,0	0	0,0	7	28,0	0	0,0	8	32,0	8	32,0	2	8,0
Jujuy	65	100,0	20	30,8	7	10,8	2	3,1	5	7,7	21	32,3	10	15,4
La Matanza	45	100,0	0	0,0	5	11,1	2	4,4	2	4,4	34	75,6	2	4,4
La Pampa	69	100,0	14	20,3	0	0,0	1	1,4	40	58,0	9	13,0	5	7,2
La Patagonia Austral	32	100,0	1	3,1	6	18,8	1	3,1	4	12,5	15	46,9	5	15,6
La Patagonia S. J. Bosco	65	100,0	4	6,2	6	9,2	2	3,1	33	50,8	15	23,1	5	7,7
La Plata	512	100,0	55	10,7	58	11,3	26	5,1	182	35,5	153	29,9	38	7,4
La Rioja	21	100,0	2	9,5	2	9,5	0	0,0	7	33,3	9	42,9	1	4,8
Lanús	8	100,0	0	0,0	1	12,5	1	12,5	1	12,5	5	62,5	0	0,0
Litoral	266	100,0	26	9,8	7	2,6	12	4,5	111	41,7	23	8,6	87	32,7
Lomas de Zamora	27	100,0	21	77,8	1	3,7	0	0,0	0	0,0	5	18,5	0	0,0
Luján	71	100,0	13	18,3	13	18,3	1	1,4	21	29,6	21	29,6	2	2,8
Mar del Plata	226	100,0	30	13,3	30	13,3	9	4,0	59	26,1	45	19,9	53	23,5
Misiones	111	100,0	16	14,4	23	20,7	18	16,2	10	9,0	32	28,8	12	10,8
Nordeste	99	100,0	36	36,4	4	4,0	12	12,1	23	23,2	10	10,1	14	14,1
Quilmes	28	100,0	0	0,0	10	35,7	1	3,6	5	17,9	8	28,6	4	14,3
Río Cuarto	148	100,0	35	23,6	13	8,8	3	2,0	45	30,4	33	22,3	19	12,8
Rosario	392	100,0	43	11,0	12	3,1	46	11,7	206	52,6	62	15,8	23	5,9
Salta	142	100,0	14	9,9	24	16,9	13	9,2	49	34,5	29	20,4	13	9,2
San Juan	187	100,0	0	0,0	28	15,0	4	2,1	42	22,5	48	25,7	65	34,8
San Luis	107	100,0	12	11,2	5	4,7	9	8,4	40	37,4	26	24,3	15	14,0
Santiago del Estero	61	100,0	28	45,9	3	4,9	4	6,6	9	14,8	12	19,7	5	8,2
Sur	186	100,0	26	14,0	26	14,0	3	1,6	69	37,1	26	14,0	36	19,4
Tecnológica Nacional	86	100,0	4	4,7	0	0,0	1	1,2	8	9,3	18	20,9	55	64,0
Tucumán	227	100,0	28	12,3	23	10,1	27	11,9	77	33,9	42	18,5	30	13,2
Villa María	14	100,0	0	0,0	2	14,3	0	0,0	0	0,0	12	85,7	0	0,0

Fuente: SPU - Programa de Incentivos

Gráfico 6.1. Evolución del número total de incentivados. Años 1999-2002

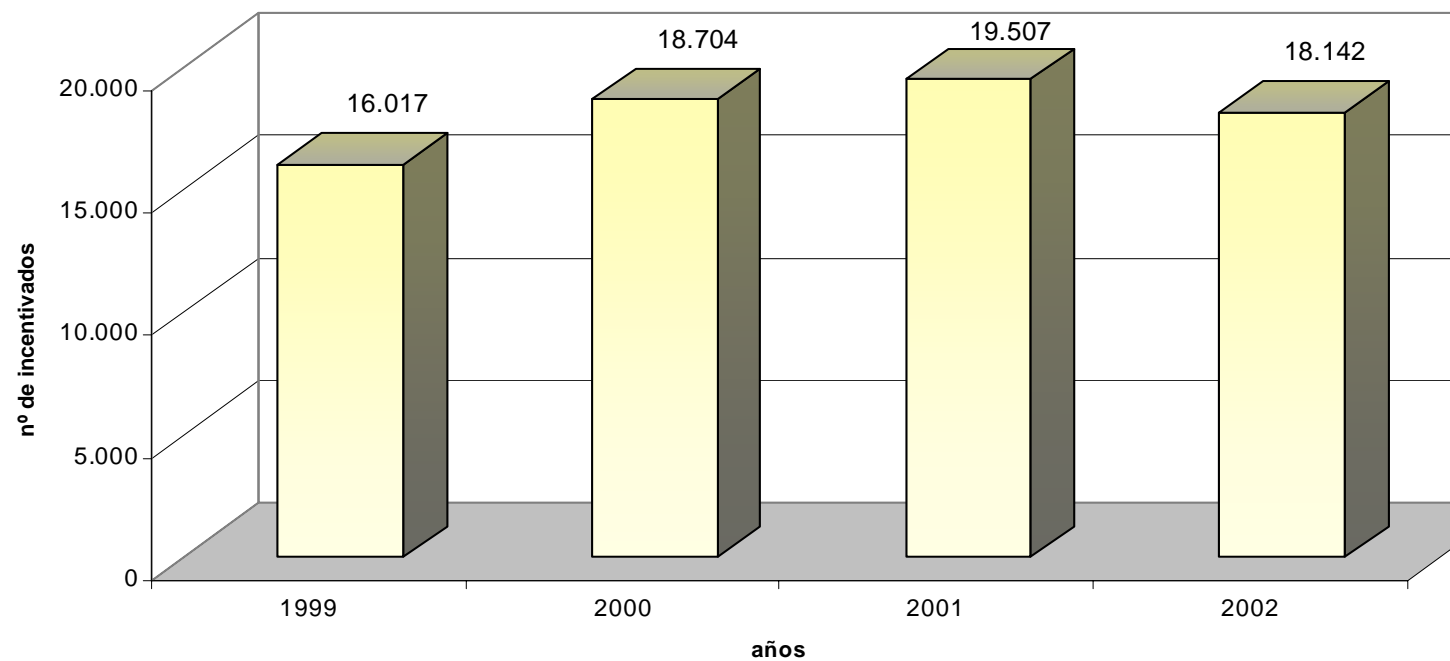

Fuente: SPU - Programa de Incentivos



Capítulo

7

**Programa
Nacional
de Becas
Universitarias**

Anuario 99-03

de Estadísticas Universitarias

MINISTERIO *de*
EDUCACIÓN
CIENCIA y TECNOLOGÍA
SECRETARÍA DE POLÍTICAS UNIVERSITARIAS

Coordinador: Dr. Jorge Amaro Equipo Técnico: Lic. Analía Araujo/Sra. Ana Blater/Prof. Luis Cadelli/ Sra. Fabiana Frascaroli/ Dr. Gustavo Lema/ Lic. Ruben Loscri/ Sra. Ana Mikieten/ Sra. Cristina Nolasco/ Sr. Oscar Ortona/ Sra. Guadalupe Peralta/ Sr. Damian Ramagnano/ Lic. María Clara Rampazzi

Programa Nacional de Becas Universitarias (PNBU)

El PNBU fue creado en el año 1996, a fin de implementar un sistema que promueva la equidad, facilitando el acceso y/o permanencia de alumnos de escasos recursos económicos a los estudios de educación superior universitaria; y que promueva la calidad en los estudios de educación superior, exigiendo buen desempeño académico y regularidad en los estudios.

Componentes del Programa:

Originalmente el Programa tenía un solo componente. Las becas se otorgaban a argentinos menores de 30 años, que estudiaban carreras de grado universitario en instituciones nacionales, con buen rendimiento académico 7 (siete) como nota mínima y regularidad académica) y poseían una situación socioeconómica desfavorable (ingresos familiares menores a \$1.000). Los postulantes debían presentarse a la convocatoria general del Programa y se seleccionaba a los becarios en función a un orden de mérito de acuerdo al Presupuesto existente.

En el año 1999 se crea el Subprograma para alumnos destacados en Olimpíadas Internacionales, a través de la Resolución Ministerial N° 524/99. A fin de premiar a alumnos que tuviesen un desempeño destacado en alguna Olimpíada Internacional promovida por el Ministerio de Cultura y Educación, y tuviesen una situación de socioeconómica vulnerable, se permitiría el acceso directo (sin concursar con otros postulantes) al Programa a aquellos olímpicos que cumpliesen con los requisitos generales del PNBU. De esta manera, se incorporan como potenciales beneficiarios estudiantes que hayan resultado ganadores en Olimpíadas Internacionales de Física, Química, Matemática, Informática, Biología o Geografía.

En virtud de la experiencia obtenida desde la implementación del Programa, se observó la necesidad de generar acciones tendientes a favorecer el acceso y permanencia de determinados grupos por su condición particular de vulnerabilidad. En tal sentido, en el año 2000 se incorporaron tres subprogramas: para alumnos Indígenas, Discapacitados y para quienes cursen una carrera de Oferta Única.

El Subprograma para Alumnos Indígenas se conforma para beneficiar a aquellos alumnos que provengan de la comunidad indígena, es decir, de los conjuntos de familias que se reconozcan como tales por el hecho de descender de poblaciones que habitaban el territorio nacional en la época de la conquista o colonización (Ley 23.302/85, art.2).

El Subprograma para Alumnos Discapacitados se establece para beneficiar a aquellas personas con una necesidad educativa especial por alguna alteración física funcional permanente o prolongada y que, en relación con su edad y medio social, implica desventajas considerables para su integración familiar, social, educacional o laboral (Ley 22.431, art. 2), que estudian en el sistema de educación superior universitario.

El Subprograma de Oferta Única se implementa para beneficiar a quienes quieran cursar una carrera que se ofrezca en una sola universidad del país y que para cursarla deban trasladarse desde el lugar de residencia de su grupo familia a la sede universitaria más de 200 km, y posean una situación socioeconómica vulnerable.

El objeto era mejorar la situación de vulnerabilidad de estos grupos dentro de la población universitaria, permitiendo el acceso directo a quienes cumplieren con los requisitos del Programa. Sin dejar de otorgar becas a quienes se presentasen en la Convocatoria General.

En el año 2003 se priorizaron dos subprogramas, Discapacitados e Indígenas, en función de los acuerdos alcanzados con las Universidades Nacionales.

En el año 2004, se crea el Subprograma de carreras vinculadas a áreas prioritarias del desarrollo nacional. Este subprograma está orientado a favorecer los estudios de carreras vinculadas a las necesidades de desarrollo nacional, y a la conveniencia de estimular el interés por ciertas carreras respecto de las que se observa demanda decreciente (por ejemplo, las ingenierías, las ciencias básicas); sin dejar de considerar los criterios generales, académicos y socioeconómicos, que plantea el Programa.

Por otra parte, esto no implica dejar sin posibilidades a alumnos de bajos recursos que cursen carreras tradicionales, ni a grupos considerados de mayor vulnerabilidad, ya que se sostienen otros componentes del Programa a fin de atender a distintas poblaciones-objetivos: Convocatoria General, Subprogramas para alumnos Indígenas y Discapacitados.

Tipos de beneficiarios y proceso de selección:

Los beneficiarios del Programa pueden categorizarse en nuevos becarios, de la convocatoria general y subprogramas, y becarios renovantes.

Los becarios renovantes provienen de la selección efectuada en años anteriores. Para renovar el beneficio - independientemente de si accedieron por el concurso general o por los subprogramas - deberán presentarse a la convocatoria de renovación. Todos los que cumplen con los requisitos estipulados en el PNBU acceden directamente al beneficio de la renovación.

Para la selección, en el caso de los nuevos postulantes, se analiza la información incluida en las solicitudes presentadas y se verifica el cumplimiento de la totalidad de los requisitos establecidos según el Reglamento General de Becas. En el caso de los postulantes de los subprogramas se selecciona directamente a quienes cumplen los requisitos, mientras que en el caso de la Convocatoria General, dada la gran

demanda y la imposibilidad de satisfacerla completamente por la escasez de recursos, se realiza un proceso de selección por orden de mérito, basado en la ponderación de indicadores de condición académica y socioeconómica de los postulantes, generándose un ranking nacional de acuerdo con el puntaje obtenido.

Los indicadores que se toman en cuenta para evaluar la situación socioeconómica son: el nivel de ingreso del grupo familiar, la condición de actividad de los padres, la propiedad de la vivienda, el nivel de instrucción de los padres, la cobertura de salud del grupo familiar, la cantidad de menores de 18 años en el grupo familiar (tasa de dependencia) y la distancia que deben recorrer al domicilio familiar a la sede universitaria.

Para evaluar la condición académica se toma: el promedio de notas; la regularidad en el cursado, en relación a la duración teórica de la carrera y el año de ingreso; y la carrera escogida. Cabe destacar que las carreras priorizadas hasta el presente año han sido: matemáticas, bibliotecología, estadística, enfermería, bioingeniería, ingeniería en electrónica, ingeniería en informática, hidrología, biología, química, física, robótica, biotecnología, genética, ciencias agrarias o agropecuarias y forestales, diseño industrial, aprovechamiento de recursos naturales, organización y administración de la producción, ingeniería industrial, filosofía y geografía.

Cabe señalar que el beneficio se otorga, estrictamente, de acuerdo con un riguroso orden de mérito, sin que exista cupo alguno por universidad ni por provincia.

Para asegurar la transparencia y objetividad en la evaluación de las condiciones de los aspirantes existen dos instrumentos de importancia. En primer lugar, el funcionamiento de una Comisión de Adjudicación, integrada por representantes de las Secretarías del Ministerio de Educación y por representantes de instituciones externas de relevante prestigio. La Comisión de Adjudicación verifica la corrección y transparencia de los procedimientos utilizados para la selección y aprueba el orden de mérito. En segundo lugar, se llevan a cabo auditorías por muestreo en las distintas jurisdicciones para constatar la exactitud de los datos aportados por los estudiantes beneficiados. Esta tarea se realiza de manera conjunta, entre el Ministerio y las universidades nacionales, a través de las Secretarías de Bienestar Estudiantil.

Presupuesto y adjudicaciones de beneficios durante el período 2001-2004:

Durante el período 2001/2004, el presupuesto destinado al Programa Nacional de Becas Universitarias, en términos generales se ha mantenido constante, observándose una fluctuación negativa en el 2002, con una tendencia de recuperación en el 2003 y un incremento más significativo en el 2004. Con respecto al número de beneficios otorgados en el mismo período, la variación en general, está directamente vinculada con el monto del presupuesto otorgado para cada convocatoria como así también con el monto asignado a cada beneficio. Cabe señalar que en el año 2002 el mismo pasó de \$3000 a \$2500 anuales lo cual explica que en la convocatoria 2002 se haya incrementado el número de adjudicaciones pese a la reducción del presupuesto.

En el caso de los renovantes la cantidad de adjudicaciones se ve particularmente afectada- además de por la pérdida de regularidad y promedio - por el número de beneficiarios que egresan, lo cual determina que la reducción de adjudicaciones pueda resultar un dato positivo respecto al impacto social del Programa .

En cuanto a los subprogramas para alumnos indígenas y alumnos discapacitados cabe señalar que se trata de una población relativamente reducida, debiendo considerarse además que el beneficio es acumulativo en tanto año a año agrega los nuevos beneficiarios a los postulantes a la renovación que cumplen con los requisitos de dichos subprogramas, por lo cual el número de beneficios otorgados en cada convocatoria no es representativo del total de la población participante del subprograma.

Con respecto al subprograma de carreras vinculadas a áreas prioritarias del desarrollo nacional, merece destacarse que se ha cubierto el cupo de las 1000 becas previstas para el mismo. Finalmente en lo que hace a la convocatoria general, el número de adjudicaciones está determinado en función del número de beneficios disponibles en función del presupuesto y del número de becas ocupadas por los subprogramas.

Cantidad de becas otorgadas
Años 2001-2004

Cantidad de Becas				
Convocatoria	2001	2002	2003	2004*
General	1.277	1.705	2.040	920
Prioritarias	--	--	--	1.000
Indígenas	16	36	25	69
Discapacitados	37	36	12	17
Olimpiadas	10	14	--	--
Oferta Única	35	27	--	--
Renovaciones	1.127	1.258	649	1.182
Total	2.502	3.076	2.726	3.188

Fuente: Programa Nacional de Becas Universitarias

Presupuesto asignado por año.
Años 2001-2004. En miles de pesos.

Años	Presupuesto	Variación Porcentual
2001	7400	19,03
2002	7000	-5,41
2003	7350	5,00
2004	8000	8,84

Fuente: Programa Nacional de Becas Universitarias

(*) Becas otorgadas, estando previsto un incremento de alrededor de un 30% en la convocatoria general, de un 50% en el subprograma para alumnos indígenas y de un 100% en el subprograma para alumnos discapacitados.



Apéndice metodológico

Definiciones,
fórmulas y
aclaraciones

Capítulos 1, 2 y 3

Fórmulas utilizadas

1. Con referencia a la **tasa de escolarización** los valores presentados corresponden al siguiente cálculo

$$TBE_t = \frac{A_t}{TPE_t} \cdot 100$$

Donde:

TBE_t : Tasa Bruta de Escolarización en el año lectivo tAt : Alumnos que asisten al nivel universitario, en el año lectivo tTPE_t: Total de Población entre 18 a 24 años, en el año lectivo t

2. Con referencia a la **tasa de crecimiento** los valores presentados corresponden al siguiente cálculo

$$TC = \left(\left(\sqrt[4]{\frac{PE_{03}}{PE_{99}}} \right) - 1 \right) \times 100 \quad TC = \left(\left(\sqrt[4]{\frac{PE_{02}}{PE_{98}}} \right) - 1 \right) \times 100$$

Donde PE = población estudiantil (alumnos, nuevos inscriptos o egresados).

3. En el indicador **Duración Media de las Carreras**, el coeficiente R relaciona la duración media real de las carreras con su duración teórica (prevista en los planes de estudio). Indica la permanencia de los estudiantes en la Universidad. En términos simbólicos se tiene:

$$DM_t = \frac{\sum_{i=2002-j}^{2002} \sum_{j=1}^n E_{ti} \cdot n_j}{E_t}$$

siendo

E_{ti} = Egresados del año t que ingresaron en el año i

N_j = cantidad de años cursados por los egresados del año t

t = año de egreso

i = año de ingreso

Aclaraciones respecto de los Indicadores

- Para la elaboración se seleccionaron las veinte carreras que tenían mayor cantidad de inscriptos en el año 2003.
- Para cada una de las instituciones universitarias se realizaron las siguientes consideraciones:

Universidades Nacionales:

Catamarca: Licenciado en Ciencias Biológicas por Licenciado en Biología y Licenciado en Sistemas de Información por Sistemas;

Córdoba: Licenciado en Ciencias de la Computación por Sistemas y Médico Cirujano por Médico;

Cuyo: Contador Público Nacional por Contador Público;

Entre Ríos: Licenciado en Sistemas por Sistemas y Licenciado en Ciencias de la Administración por Licenciado en Administración.

Jujuy: Ingeniero en Informática por Sistemas y Licenciado en Administración Pública por Licenciado en Administración;

La Matanza: Ingeniero en Informática por Sistemas;

La Pampa: Contador Público Nacional por Contador Público; Licenciado en Ciencias Biológicas por Licenciado en Biología y Médico Veterinario por Veterinario;

Patagonia San Juan Bosco: Licenciado en Ciencias Biológicas por Licenciado en Biología;

La Plata: Diseñador en Comunicación Visual por Diseñador Gráfico; Licenciado en Informática por Sistemas y Médico Veterinario por Veterinario;

La Rioja: Licenciado en Análisis de Sistemas por Sistemas;

Luján: Licenciado en Ciencias Biológicas por Licenciado en Biología y Licenciado en Sistemas de Información por Sistemas;

Mar del Plata: Licenciado en Ciencias Biológicas por Licenciado en Biología y Licenciado en Servicio Social por Licenciado en Trabajo Social;

Misiones: Licenciado en Administración de Empresas por Licenciado en Administración;

Río Cuarto: Licenciado en Administración de Empresas por Licenciado en Administración; Licenciado en Ciencias de la Computación por Sistemas; Licenciado en Ciencias Biológicas por Licenciado en Biología y Médico Veterinario por Veterinario;

Rosario: Licenciado en Administración de Empresas por Licenciado en Administración; Psicólogo por Licenciado en Psicología; Licenciado en Ciencias de la Computación por Sistemas y Médico Veterinario por Veterinario;

Salta: Licenciado en Ciencias Biológicas por Licenciado en Biología y Licenciado en Análisis de Sistemas por Sistemas;

San Juan: Ingeniero en Electrónica por Ingeniero Electrónico y Licenciado en Sistemas de Información por Sistemas.

San Luis: Contador Público Nacional por Contador Público; Licenciado en Biología Molecular por Licenciado en Biología y Licenciado en Ciencias de la Computación por Sistemas;

Tres de Febrero: Licenciado en Administración de Empresas por Licenciado en Administración;

Tucumán: Contador Público Nacional por Contador Público; Licenciado en Administración de Empresas por Licenciado en Administración y Ingeniero en Computación por Sistemas;

Centro: Ingeniero de Sistemas por Sistemas y Médico Veterinario por Veterinario;

Comahue: Contador Público Nacional por Contador Público; Licenciado en Ciencias Biológicas por Licenciado en Biología; Licenciado en Servicio Social por Licenciado en Trabajo Social y Licenciado en Ciencias de la Computación por Sistemas;

Litoral: Contador Público Nacional por Contador Público;

Nordeste: Licenciado en Sistemas por Sistemas; Médico Cirujano por Médico; Médico Veterinario por Veterinario;

Sur: Licenciado en Ciencias Biológicas por Licenciado en Biología; Licenciado en Computación por Sistemas;

Tecnológica: Ingeniero en Sistemas de Información por Sistemas.

Ejército: Ingeniero en Electrónica por Ingeniero Electrónico; Ingeniero en Informática por Sistemas.

Universidades Privadas:

ITBA: Ingeniero en Sistemas por Sistemas;

Datchary: Contador Público Nacional por Contador Público;

Católica Argentina: Licenciado en Sistemas y Computación por Sistemas;

Abierta Interamericana: Ingeniero en Sistemas Informáticos por Sistemas;

Adventista del Plata: Licenciado en Sistemas Informáticos por Sistemas;

Argentina de la Empresa: Ingeniero y Licenciado en Sistemas por Sistemas y Licenciado en Diseño Gráfico por Diseñador Gráfico;

Kennedy: Licenciado en Sistemas por Sistemas y Licenciado en Diseño Gráfico por Diseñador Gráfico;

Atlántida Argentina: Ingeniero en Informática por Sistemas;

Austral: Ingeniero en Informática por Sistemas;

Blás Pascal: Licenciado en Informática por Sistemas y Licenciado en Diseño Gráfico por Diseñador Gráfico;

CAECE: Licenciado en Sistemas por Sistemas;

Católica de Córdoba: Ingeniero en Sistemas por Sistemas;

Católica de La Plata: Licenciado en Análisis de Sistemas por Sistemas; Licenciado en Ciencia Política y Relaciones Internacionales por Licenciado en Relaciones Internacionales y Licenciado en Diseño Gráfico por Diseñador Gráfico;

Católica de Salta: Ingeniero y Licenciado en Sistemas por Sistemas y Licenciado en Administración de Empresas por Licenciado en Administración;

Católica de Santiago del Estero: Ingeniero en Computación por Sistemas;

Champagnat: Licenciado en Sistemas de Información por Sistemas; Licenciado en

Administración de Empresas por Licenciado en Administración y Licenciado en Diseño Gráfico por Diseñador Gráfico;

Belgrano: Ingeniero en informática por Sistemas;

Ciencias Empresariales: Licenciado en Administración de Empresas por Licenciado en Administración;

Concepción del Uruguay: Licenciado en Sistemas de Información por Sistemas;

Flores: Contador Público Nacional por Contador Público;

FASTA: Ingeniero en informática por Sistemas y Licenciado en Administración de Empresas por Licenciado en Administración;

Mendoza: Ingeniero en informática por Sistemas;

Morón: Licenciado en Sistemas por Sistemas Informáticos por Sistemas; Licenciado en Relaciones Humanas y Públicas por Licenciado en Relaciones Públicas; Licenciado en Ciencias de la Comunicación por Licenciado en Comunicación Social y Licenciado en Administración de Empresas por Licenciado en Administración;

Palermo: Licenciado en Informática por Sistemas;

San Andrés: Licenciado en Administración de Empresas por Licenciado en Administración;

Aconcagua: Licenciado en Administración de Empresas por Licenciado en Administración;

Centro Educativo Latinoamericano: Licenciado en Administración de Empresas por Licenciado en Administración;

Congreso: Licenciado en Comunicación por Licenciado en Comunicación Social;

Salvador: Licenciado en Sistemas de Información por Sistemas;

Maza: Licenciado en informática por Sistemas.

Capítulo 4

Conversión de la dedicación de los docentes de dedicación semiexclusiva y simple a dedicación exclusiva; coeficientes de aplicación:

Docente de dedicación exclusiva = 1

Docente de dedicación semiexclusiva = 0,5

Docente de dedicación simple = 0,25

En los cuadros donde se muestra la cantidad de personas de la Planta Docente, esa información está dada para cada Universidad Nacional. Debe tenerse presente que

pueden existir casos de docentes que prestan servicios en más de una Universidad.

El gasto anual de personal corresponde al monto informado por cada Universidad en las Cuentas de Cierre del Ejercicio.

Capítulo 5

Definiciones utilizadas

Clasificación por objeto del gasto

Inciso 1 - Gastos en Personal

Incluye la retribución de los servicios personales prestados en relación de dependencia, contribuciones patronales, asignaciones familiares, servicios extraordinarios, y prestaciones sociales recibidas por los agentes.

Inciso 2 - Bienes de Consumo

Comprende materiales y suministros consumibles para el funcionamiento, incluidos los que se destinan a conservación y reparación de bienes de capital.

Inciso 3 - Servicios no Personales

Comprende servicios para el funcionamiento, incluidos los que se destinan a conservación y reparación de bienes de capital. Incluye servicios básicos, arrendamientos de edificios, terrenos y equipos, servicios de mantenimiento, limpieza y reparación, servicios técnicos y profesionales, publicidad e impresión, servicios comerciales y financieros, etc.

Inciso 4 - Bienes de Uso

Abarca los gastos que se generan por la adquisición o construcción de bienes de capital que aumenten el activo de las Universidades Nacionales, siendo éstos los bienes físicos, construcciones y/o equipos. Tiene una duración superior a un año y están sujetos a depreciación. Incluye, asimismo, los activos intangibles.

Inciso 5 - Transferencias

Comprende gastos que nos suponen una contraprestación de bienes o servicios y cuyos importes no son reintegrados por los beneficiarios. Incluye, en el caso particular de las Universidades Nacionales, Incentivos a los Docentes Investigadores, Becas, subsidios, etc.

Inciso 6 - Activos Financieros

Abarca gastos por compra de valores de crédito, acciones, títulos y bonos (sean éstos públicos o privados), concesión de préstamos, incremento de disponibilidades, cuentas y documentos a cobrar, activos diferidos, y adelantos a proveedores y contratistas.

Inciso 7 - Servicios de la Deuda y Disminución de otros pasivos

Comprende gastos destinados a cubrir el servicio de la deuda pública y disminución de otros a pasivos contraídos por el sector público.

Fuentes de financiamiento

Tesoro Nacional: Son los recursos que anualmente aporta el Estado Nacional para el financiamiento de las Universidades Nacionales. Incluye los créditos que asigna específicamente la Ley de Presupuesto para las Instituciones Universitarias y los

recursos otorgados por otras Jurisdicciones de la Nación.

Recursos Propios: recursos provenientes de las ventas y prestaciones de servicios que prestan las Universidades, subsidios, donaciones y otros aportes o contribuciones recibidas de la transferencia de tecnologías.

Remanentes de Ejercicios Anteriores: recursos constituidos por las economías que realizan cada año de las contribuciones del Tesoro nacional y de sus recursos propios.

Crédito Externo: corresponden a los recursos provenientes de créditos otorgados por Organismos Financieros Internacionales al Gobierno Nacional.

Clasificación del gasto por función

Salud: acciones inherentes para asegurar el óptimo estado sanitario de la comunidad.

Educación y Cultura: acciones inherentes a desarrollar o perfeccionar las facultades intelectuales y a la difusión y enseñanza de todos los aspectos del saber humano dirigidos a satisfacer necesidades del individuo. Incluye manifestaciones intelectuales, deportivas, espectáculos públicos culturales, museos, bibliotecas, monumentos y lugares históricos.

Ciencia y técnica: acciones inherentes a la obtención de nuevos conocimientos o a la investigación de sus aplicaciones. Incluye investigación y desarrollo, transferencia de tecnología, educación de posgrado para formación de investigadores y promoción de las actividades científicas y técnicas.

Clasificación del gasto por su carácter económico

Gastos de Capital

Los Gastos de Capital muestran la inversión que realizan las Universidades Nacionales.

Gastos Corrientes

Incluye los incisos 1 (gastos en personal), 2 (bienes de consumo), 3 (servicios no personales) y 5 (transferencias corrientes)

Gastos de Funcionamiento

Es la suma de los incisos 1, 2 y 3.

Registro de las transacciones

Compromiso

El compromiso implica el origen de una relación jurídica con terceros que dará lugar, en el futuro, a una eventual salida de fondos, sea para cancelar una deuda o para su inversión en un objeto determinado.

Devengado

El gasto devengado implica el surgimiento de una obligación de pago por la recepción de conformidad de bienes o de servicios oportunamente contratados por haberse cumplido los requisitos administrativos.

Índice utilizado en los cuadros de ejecución presupuestaria

El índice de actualización utilizado fue un índice combinado:

50% índice de precios mayoristas (NG)

50% índices de precios al consumidor (NG)

Aclaraciones respecto a algunos cuadros

a. En el cuadro Participación porcentual del presupuesto de las Universidades Nacionales en el Producto Bruto Interno se ha considerado en la columna (1) Presupuesto Universitario la suma de los créditos asignados por la Ley de Presupuestos correspondiente a las Fuentes de Financiamiento 11 - Tesoro Nacional y 22 - Crédito Externo.

b. Evolución del crédito universitario: en el presupuesto total se han considerado todas las fuentes de financiamiento (Tesoro Nacional, Recursos Propios, Remanentes de Ejercicios Anteriores y Crédito Externo). En el cuadro correspondiente a la Evolución del crédito del Tesoro Nacional, se han considerado los créditos de cierre.

Distribución de los recursos adicionales distribuidos por Ley según Universidad.

PROFIDE: Programa de Financiamiento de Inversiones.

PROUN: Programa de Apoyo al Desarrollo de Universidades Nuevas.

Pto. 1 art. 30: Ninguna Universidad tendrá en el ejercicio 1997 un nivel de crédito inferior al fijado por la Ley N° 24.624 para 1996.

Evolución de la ejecución presupuestaria

En todos los casos la información refleja los datos aportados en las Cuentas de Cierre de las Universidades, Cuadro 1.3., Columna Devengado

Capítulo 6

Categoría Equivalente de Investigación (CEI): A, B, C y D (en orden decreciente de importancia según antecedentes de investigación)

Dedicación Docente: Exclusiva, Semiexclusiva y Simple.

Dedicación a la Investigación: 1 - 2 - 3, cada una representa un 50% del tiempo de las dedicaciones exclusiva, semiexclusiva y simple respectivamente.

Abreviaturas y signos convencionales

Abreviaturas

Doc.: docente

Equiv.: equivalente

Incent.: incentivado

Dedic.: dedicación

Exc.: exclusiva

Semiexc.: semiexclusiva

Pers.: personal

Direc.: directivo

Sup.: superior

Comp.: completo

Asoc.: asociado

Adj.: adjunto

JTP: jefe de trabajos prácticos

A1° / A 2°: ayudante de primera/ayudante de segunda

Bed.: bedel

Sec.: Secretaría

Fac.: facultad

Univ.: universidad

abs.: absolutos

bs.: bienes

Ap.: aportes

ss.: servicios

Cant.: cantidad

Prof.: profesor

Visit.: visitantes

Cs.: ciencias

Ing.: ingeniería

Lic.: licenciado

Signos convencionales

(-) no corresponde informar

(...) no se dispone de información

(*) información no procesada